

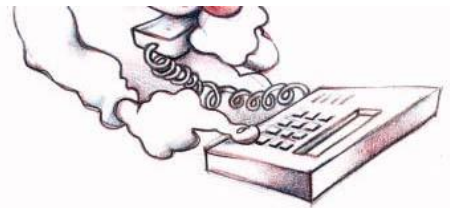

TROMS KRAFT



Alarmtelefoner

Brann og større ulykker

tlf. 110

Politi

tlf. 112

Legevakt

tlf. 113

Her er du nå:

Linjerydding høy- og lavspennetlinjer som Troms Kraft Nett AS drifter
Posisjonering forløpende underveis i prosjektet.

Ved alvorlig hendelse skal en av følgende personer varsles:

Navn på leverandør/hovedbedrift

Navn:

TLF:

Stedfortreder:

Navn:

TLF:

IK-SHA - Varslingsplan ved alvorlig hendelse

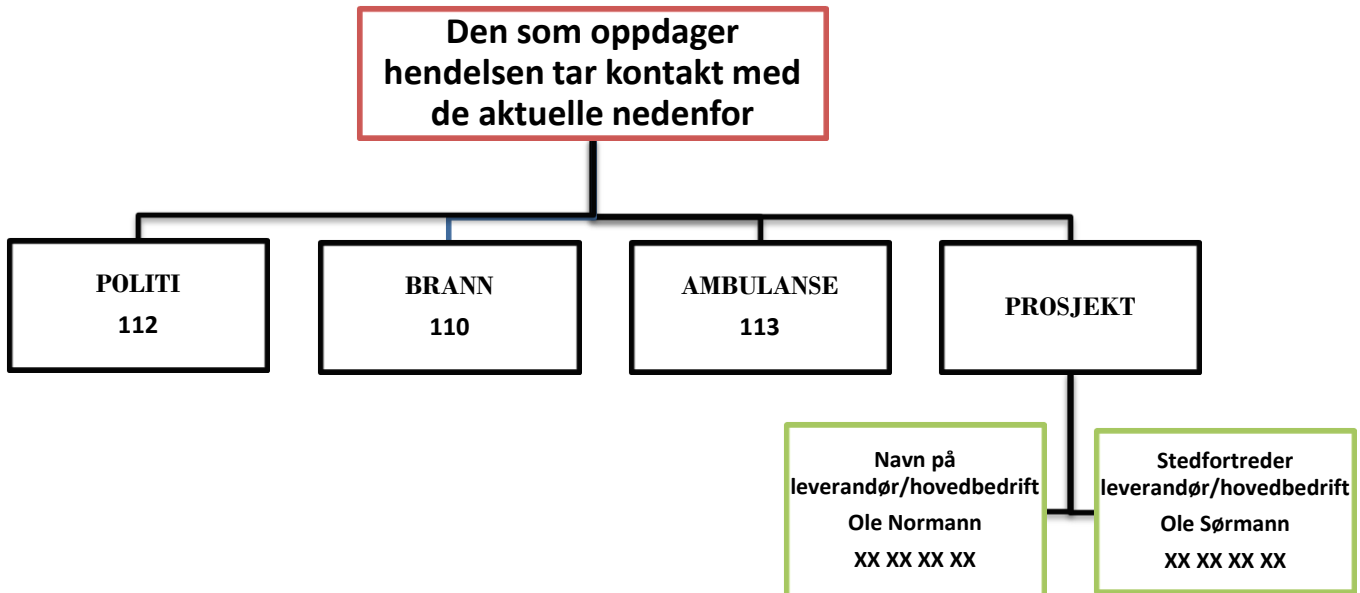

Ledelsen i hovedbedrift varsler hverandre samt følgende avhengig av hendelse:

| VIRKSOMHET / NAVN | TELEFON | KOMMENTAR |
|--|--------------|--|
| Byggherre Troms Kraft Nett AS v/Erling Dalberg | 908 80 022 | |
| Prosjekteier Troms Kraft Nett AS Kjetil Dørum | 481 04 078 | |
| Feilmelding/Vakt (Driftssentralen) | 04925 | |
| Arbeidstilsynet | 815 48 222 | Gjelder ved alvorlig arbeidsulykke. Dersom utenom kontortid se www.arbeidstilsynet.no under pekeren kontakter øverst på siden. |
| DSB | 482 12 000 | Ved alvorlige hendelser forårsaket av lysbue eller strømgjennomgang skal DSB kontakte pr telefon. Skal også meldes elektronisk se www.dsb.no . Tilsvarende gjelder ved alvorlige sprengningsuhell. |
| Verneombud Hovedbedrift: Verneombud Byggherre: | | Verneombud hos byggherre og hovedbedrift |
| Aktuelle arbeidsgivere / entreprenører | Se org.kart. | Arbeidsgiver varsler og følger opp ovenfor pårørende til egne ansatte (Politiet varsler ved dødsulykke). |