

# Tilleggsopplysninger til romprogrammet

## Bossug og kildesortering

I romprogrammet for Åsane sykehjem er det oppgitt et areal på 60 m<sup>2</sup> i forbindelse med bossug. Nå ønsker byggeier og bruker at det etableres en bossugløsning hvor det skilles på 3 typer avfall – restavfall, papir/papp, plast. Ønsket rørdimensjon er på 500 mm (pga. papp).

Endringen fra romprogrammet er at det skal etableres et felles bygg/rom for Åsane og Midtbygda med 3 kontainerne, hver på 30 m<sup>3</sup>. Nødvendig størrelse på bygget/rommet er ikke avklart enda, men det legges her ved en illustrasjon. Denne viser en høyde på 5 m. Bygget/rommet skal prises som en del av konkurransen.

Det skal ikke tas med komprimering av avfallet i kontainerne.

Innkastene til boss skal lokaliseres i skyllerommene («urent rom») på hver bogruppe. Det bør også være et innkast til bossuget i administrasjonsarealet.

## MetroTaifun® MT-Waste Transfer Station



**Waste Transfer Station**

5m  
16ft

Aerodynamic Spoiler Design

4m  
13ft

Patent pending

Vacuum pumps

Waste is conveyed via an underground pipe network from MT- Waste collection stations (inlets) to a central **MT-Waste transfer station**, where the waste is separated from the conveying air. The waste is automatically distributed to separate waste containers for each fraction.

The spoiler front shape of the **MT-Containers**, when tilted allows for lower transfer station height. It also reduces the truck's fuel consumption by 10% during transport.

## Rom for urent tøy (kjølt) m/karusell

Rom for skittentøy skal fortsatt være inkludert i hovedbygget. Ønsket rørdimensjon er på 500 mm. Innkastene til skittentøysug skal lokaliseres i skyllerommene («uren rom») på hver bogruppe.

## Forbindelseskorridor mellom nytt og gammelt sykehjem

I romprogrammet er ikke forbindelseskorridoren mellom sykehjemmene og trapperom/heis ved Midtbygda sjukeheim medtatt.

Det ønskes likevel pris på prosjektering og bygging av en forbindelsesgang som forbinder Åsane sykehjem med eksisterende Midtbygda sjukeheim. Midtbygda sjukeheim skal gjennomgå en totalreovering/ombygging som et eget prosjekt etter at Åsane sykehjem er ferdig. Forbindelsen vil bestå av et trappehus med heis og en forbindelseskorridor. Trappehus og heis vil starte i parkeringskjelleren i Midtbygda og gå så langt opp at den treffer førsteetasje i Åsane sykehjem.

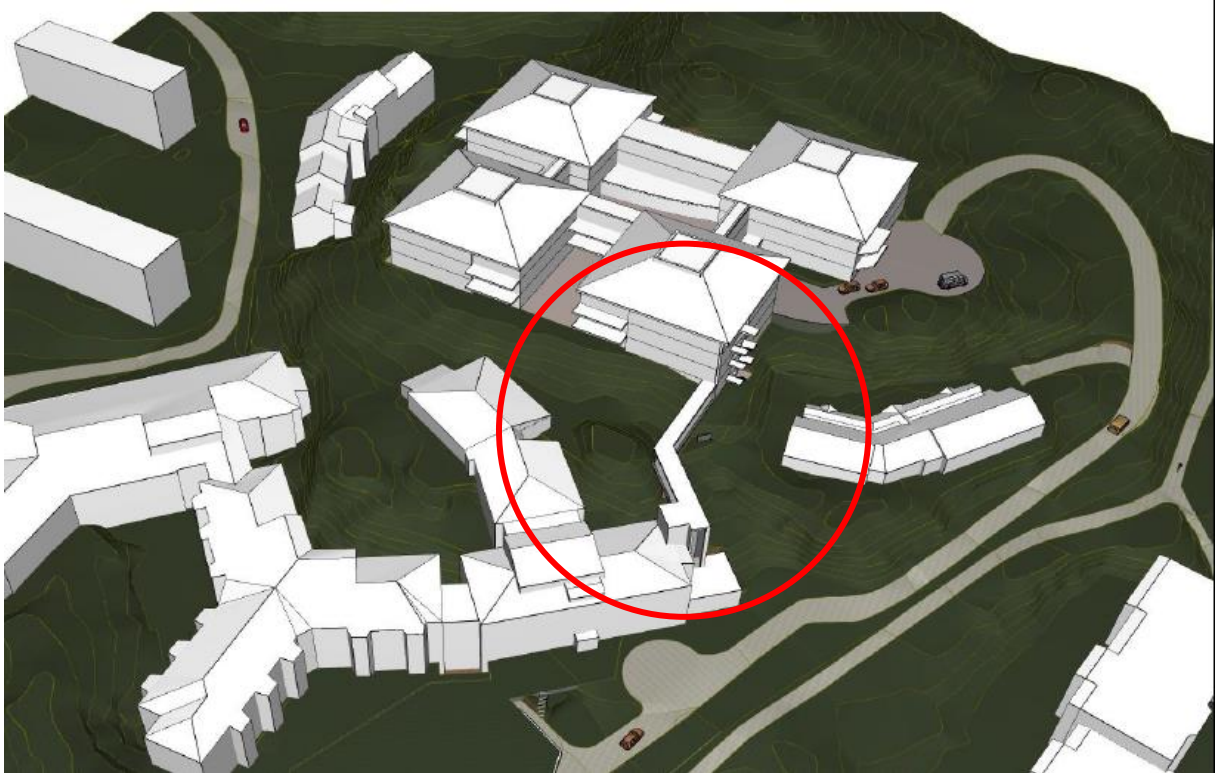

Figur 1: Illustrasjon forbindelsesgang

Det er vist flere tegninger av forbindelsesgangen i Mulighetsstudiets tegningsvedlegg.