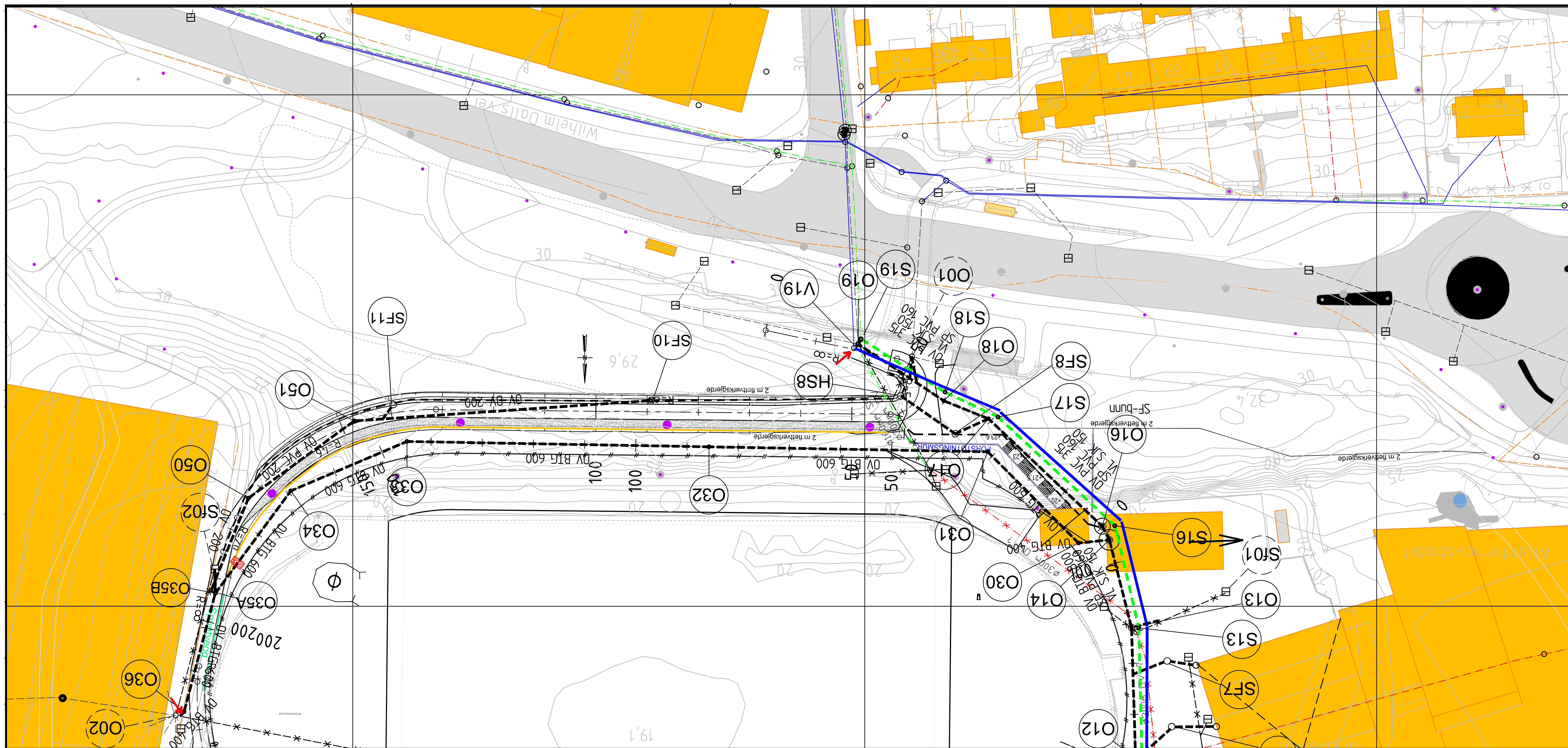

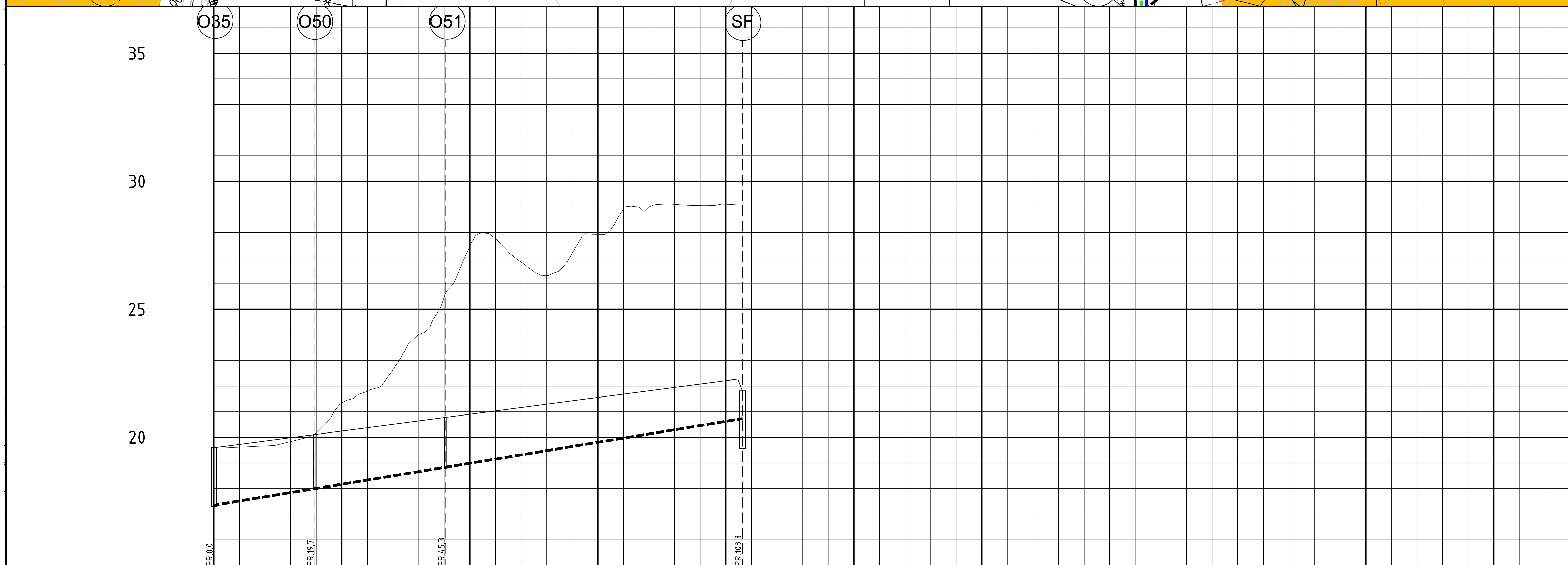

PROFIL NR.		0	25	50	75	100	125	150	175	200	225	250
Grunneier												
Markslag												
Grunnforhold												
TERRENG H./TOPP VEGDEKKE		19,59 · 19,61 · 19,66 · 19,83 · 20,19 · 21,33 · 21,80 · 22,64 · 24,02 · 25,48 · 27,47 · 27,76 · 26,85 · 26,32 · 27,19 · 27,93 · 28,93 · 29,00 · 29,10 · 29,06 · 29,11 · 29,08										
Hor.vinkelpunktavstand i m		19,7	25,6	57,9								
Overvannsledning	Kumavstand i m	19,7	25,6	57,9								
	Fall i ‰	32,7	32,7	32,7								
	Kote innv. bunn	17,35	18,00	18,83	20,73							
	Type og dim	200 PVC SN8										

TEGNFORKLARING:

	Plan	Eksist.	Utgår
VANNLEDNING			
SPILLVANNSLEDNING			
OVERVANNSLEDNING			
FELLESAVLØPSLEDNING			
FJERNVARMERØR			
DRENSLEDNING			
KUM	O3	S01	
SANDFANG	SF8		
TETNINGSKJERNE			
PUNKT FOR FRAMGRAVING OG INNMÅLING			

Rev.	Dato	Revideringen gjelder	Nr.	Saksb.	Sidem.k.	Oppdr.a.

KR.SUND KOMMUNE, Kommunalteknikk

ATLANTEN STADION
VA-ANLEGG

Plan og profil
Overvannsledning i gang-/sykkelveg

Tegnet av: HKJ	Saksbehandler: HKJ
Sidemannskontr.: SMF	Oppdragsansvarlig: HKJ
Fag: VA	Målestokk: A1 1: 500
Dato: 15.12.2017	
Oppdragsnr.: A093955	Status: TILBUDSTEGNING
Tegning nr.: H008	Rev.

COWI