

- Byggningsnr.
- BYGG 1 ABUP, NATSJONALT KOMPETANSENETTVERK, POL. FOR PSYKOMATIKK OG TRAUMER
 - BYGG 2 PSYK. SENGEAVDELING
 - BYGG 3 SYKEHUSADMINISTRASJON, ØKONOMI OG REGNSKAPS AVD.
 - BYGG 4 PSYK. SENGEAVDELING
 - BYGG 5 KVINNE- OG BARNEKLINIKK
 - BYGG 6 PSYK. SENGEAVDELING
 - BYGG 6A MIDLERTIDIG KONTOR GYN
 - BYGG 7 ALDESR PSYK.POST 7.1, PSYK.SENGE AVD.POST 7.2
 - BYGG 8 KJØKKEN, U.SENTER
 - BYGG 8A KIRKE
 - BYGG 9 DRIFT(KONTORER), TEKNISK AVD., PERSONAL OG ARBEIDSMILJØ BRAKKE
 - BYGG 9A LMS, EFF(ENHET FOR FORBYGING OG REHABILITERING).
 - BYGG 9B BARNESENTERET, KONTORER
 - BYGG 9C EIENDOM-/ORGANISASJONSAVD.
 - BYGG 10 HOVEDBYGG SOMATIKK
 - BYGG 11 ANLEGG VERKSTED, GARTNERI
 - BYGG 12 PARKERINGSHUS
 - BYGG 13 LAGER
 - BYGG 14 SMI SKOLEN
 - BYGG 14A SMI SKOLEN, NYBYGG
 - BYGG 14B SMI SKOLEN, ANEKS
 - BYGG 14C SMI SKOLEN, SYKKELBU
 - BYGG 15 GARASJE ANLEGG, STOR m/paviljong
 - BYGG 16 BAKSTEHUS
 - BYGG 17 KOLONIEN, FOU
 - BYGG 18 GARASJE MURERBU
 - BYGG 18A ØVELSESBRAKKE (BRANN)
 - BYGG 19 BARNE OG UNGD. PSYK.POLIKL.
 - BYGG 20 Under ombygning/leidig
 - BYGG 21 Under ombygning/leidig
 - BYGG 21A Leidig
 - BYGG 21B POL. PSYKOSOMATIKK OG TRAUMER
 - BYGG 22 PSYK. POLIKLINIKK SØSTERHJEMMET
 - BYGG 22B PST, BB, HVO og HVT
 - BYGG 23 PUMPEHUS
 - BYGG 24 BÅTHUS
 - BYGG 25 SØPPELBU
 - BYGG 26 STABBUR
 - BYGG 26A LYSTHUSET 1
 - BYGG 26B LYSTHUSET 2
 - BYGG 27 KIOSK (Lager SMI)
 - BYGG 28 KJØLETÅRN
 - BYGG 28A GASSTANK
 - BYGG 40 LEGEVAKT - EIES OG DRIFTES AV KOMMUNEN
 - BYGG 41 HABU
 - BYGG 42 RØYKEBU
 - BYGG 43 SENTER FOR KREFTBEHANDLING
 - BYGG 44 FELLESGARASJER
 - BYGG 45 AMBULANSESENTRAL
 - BYGG 46 GARASJE ANLEGG, LITEN

Siste rev: 12.08.2014

P-hus tak	Passienter / besøkende - kort tid (avg.belagt)		Somatikk bygg
P-hus kjeller	Passienter / besøkende / ansatte langtid (avg.belagt)		Psykiatri bygg
	Passienter / besøkende / ansatte - langtid (avg.belagt)		Ikke medisinske bygg
	Passienter / besøkende / ansatte - kort tid (avg.belagt)		Leiligheter
	Kun for ansatte (avg.belagt)		Barnehage
	Reservert tjenestebiler		Forbindelsesgang mellom bygg - over bakken
	P-automat		
	Kortautomat		
	Sykkelsti		
	Veier		

Dato 01.12.2017

W6



Prosjekt: KRISTIANSAND		Tegn.nr.: - SSK	Layout.nr.:
Tegn. art.: Orienteringsplan med plassering av modulbygg.		Rev./Dato: 25.03.2015	Revidert av: BH
		Ansvarlig:	DAK'et av: BH
Prosjekt:	Fag:	Tegn.type:	Dato: JAN 26.06.06
Block:	Etasje:	Løpenr.:	Målestokk: 1:2500
Filnavn: SSK_Eg_ORIENTERINGSPLAN			

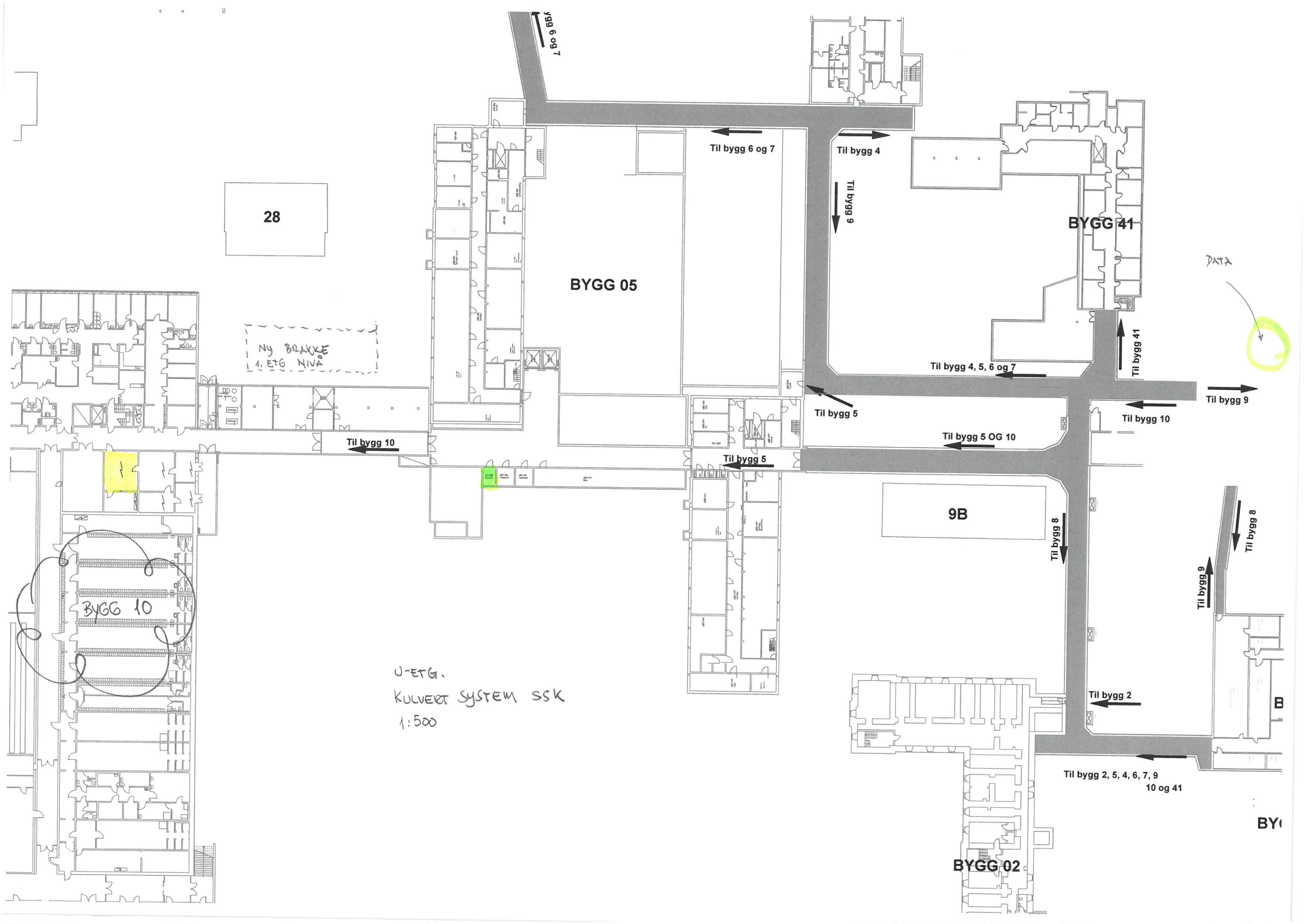

28

BYGG 05

BYGG 41

NY BRASSE
1. ETG NIVA

DATA

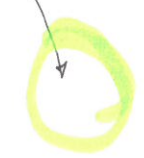

Til bygg 6 og 7

Til bygg 4

Til bygg 6 og 9

Til bygg 4, 5, 6 og 7

Til bygg 41

Til bygg 9

Til bygg 5

Til bygg 10

Til bygg 10

Til bygg 5 OG 10

Til bygg 5

9B

Til bygg 8

Til bygg 8

BYGG 10

Til bygg 9

U-ETG.
KULVERT SYSTEM SSK
1:500

Til bygg 2

Til bygg 2, 5, 4, 6, 7, 9
10 og 41

BYG

BYGG 02

Tegningsnavn: Bygg 005, Uetg plan
Skala: 1 : 200,00
Skrevet ut: 01.12.2017

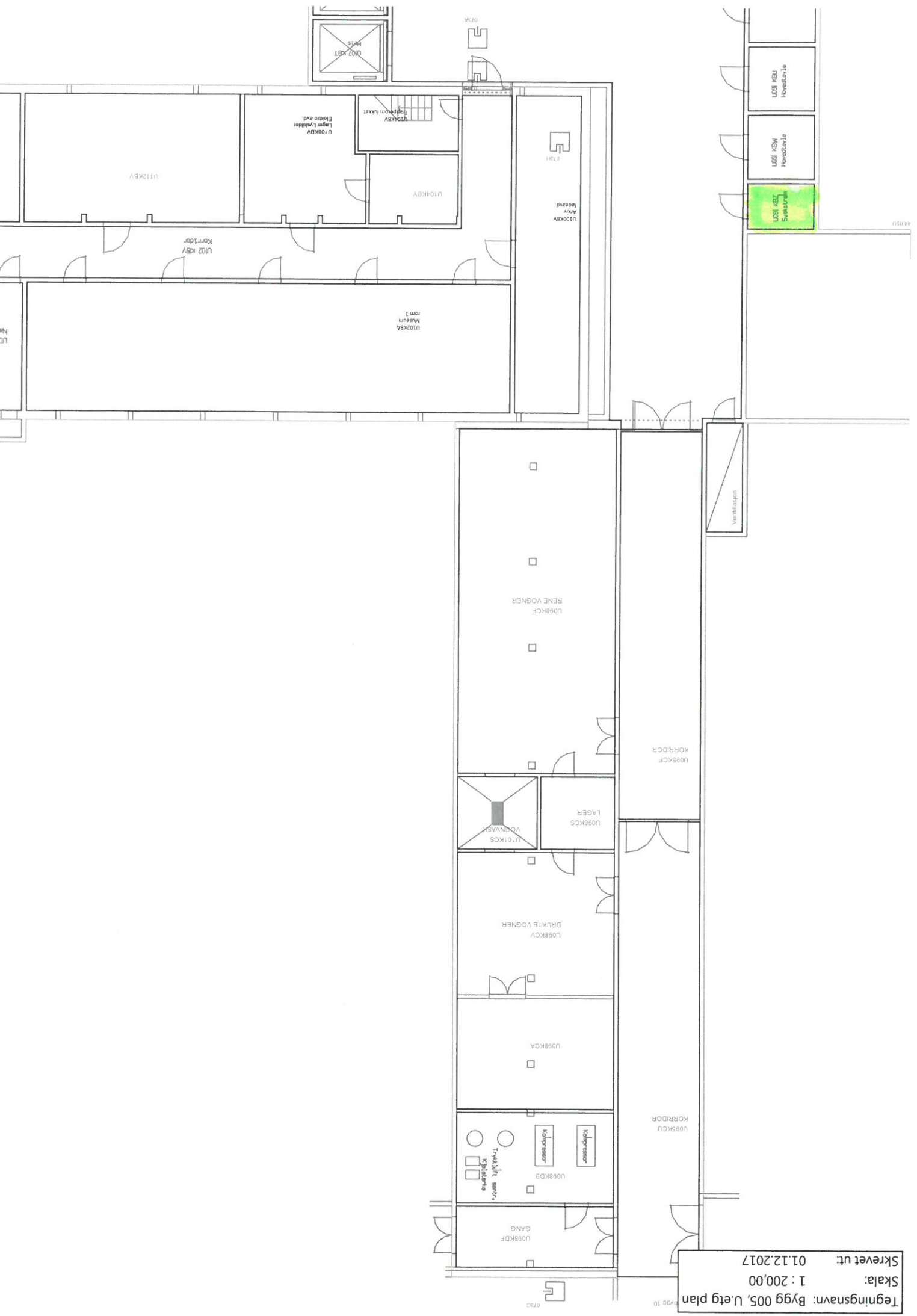

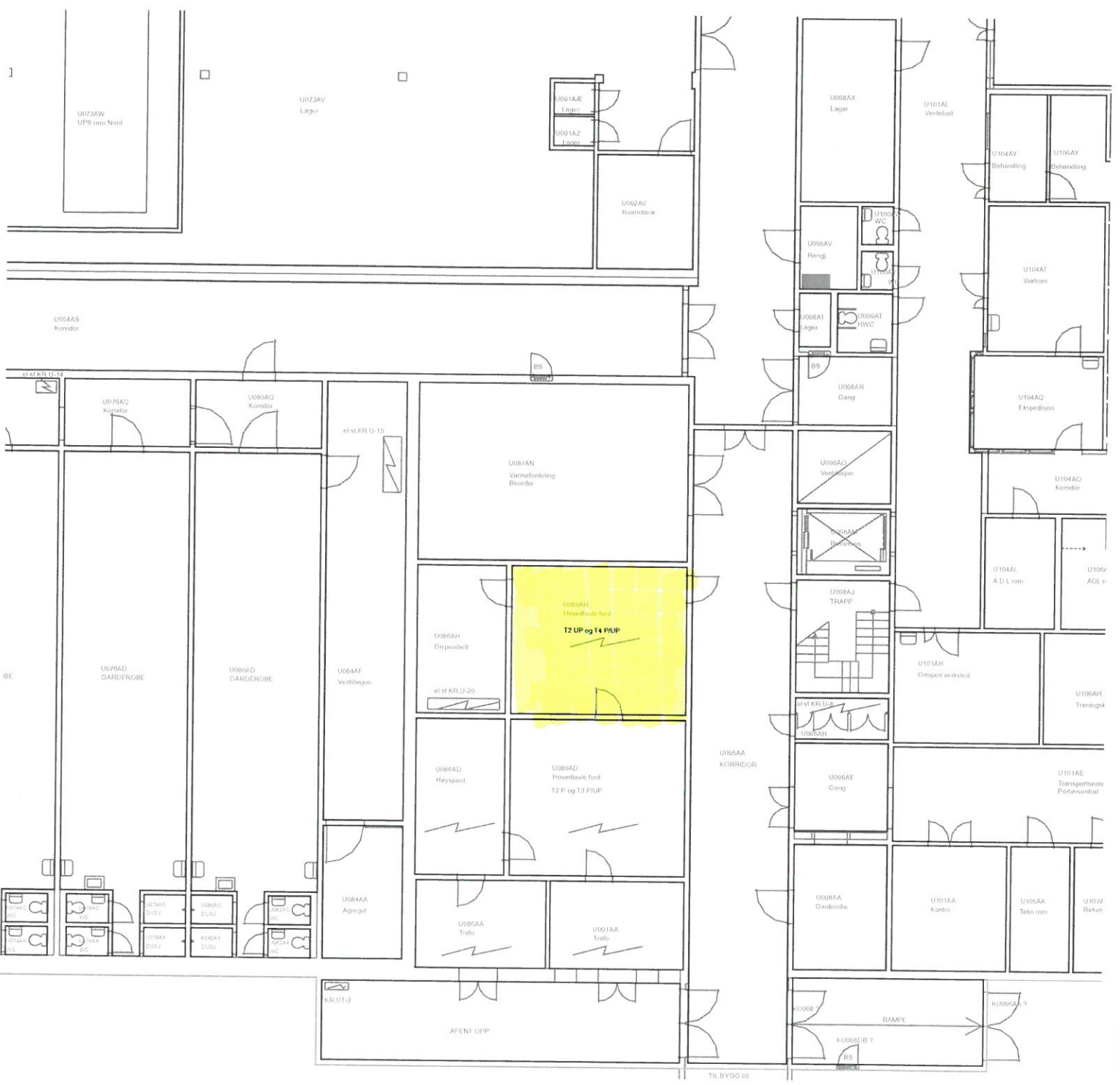

Til BYGG 05

