

NY NETTSTASJON 400V

Snitt 001
ARK-40-001



- | | |
|------------|---------------|
| LEKEROM | H |
| KJØKKEN | HOVEDTAVLEROM |
| STELL | LAGER |
| FRISJANG | INNHOLD |
| GARD-ANSI | VENT-ROM |
| GROVGAARD | VARMESENTRAL |
| VASKEROM | HEIS |
| TØMME | GANG |
| VASKETØRNE | VAKTMESTER |
| VVC | UTELAGER |
| TRIKS | SAKET |
| TRIKS-ÅM | VAREHUS |
| FELLESROM | SKAPVERST |
| SPES. PED. | SLUBBEMATE |
| SMÅTTE | |
| TEL | |

SYMBOLFORKLARING

- L.L.M. Lukket/låst funksjon og ledstyring av magnetkuttutstyr
- K.K. Kort, Røde leser
- L.S. Lukket/låst funksjon
- Derer tilrettelagt for styring adgangskontroll
- Motorstyrt dør
- Kontorkanal horisontal
- Kontorkanal vertikal
- Teleslynge
- Magnetholder brænder
- Innbrudds sentral
- PIR detektor innbrudd
- Kodetastatur innbrudd
- Sirene innbrudd
- Fordeling med uttak for strøm scene

1	Trapper prosjekt for massering, generell gjennomgang, lukket akse (H) ved akseprosjekt, gjennomgått konstruksjons	MAP	13.05.2017
2	Arkitekt prosjekt	AP	02.09.2016
3	Arkitekt planlagt skisse i tillegg for utarbeidning av innstilling, skisse gjennomgang, generell gjennomgang, lukket akse (H) ved akseprosjekt, gjennomgått konstruksjons	AP	02.11.2016
4	Arkitekt planlagt skisse i tillegg for utarbeidning av innstilling, skisse gjennomgang, generell gjennomgang, lukket akse (H) ved akseprosjekt, gjennomgått konstruksjons	AP	02.11.2016
5	Arkitekt planlagt skisse i tillegg for utarbeidning av innstilling, skisse gjennomgang, generell gjennomgang, lukket akse (H) ved akseprosjekt, gjennomgått konstruksjons	AP	02.11.2016

141201-ARK-20-100	C
-------------------	---

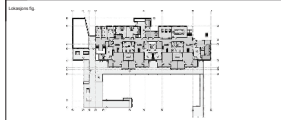

Kristiansund Kommune
Eiendomsdrift
Prosjekt
Barnehage på Nordlandet
Raket 1 A, 6516 Kristiansund

Prosjektnummer	1412	141201	10	136,75
APR	ARK	E-post	Taillon	
REV	RS	E-post	Taillon	
RE	RE	E-post	Taillon	
RS	RS	E-post	Taillon	

olset

F.05.08 - Skisse Elektro - Plan 01
Revisjon B Dato:01.09.17
Side 1 av 2

141201-ARK-20-100	C
-------------------	---

