

1

Garderobe ansatte

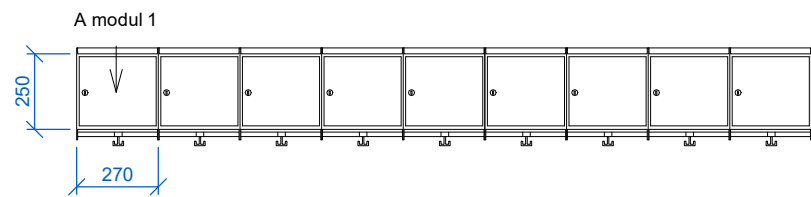

Veggmonterte stålskap med ett rom. Tilbys med fargepalett på min 6 farger. Enkeltmoduler. Individuell lås og krok til oppheng.

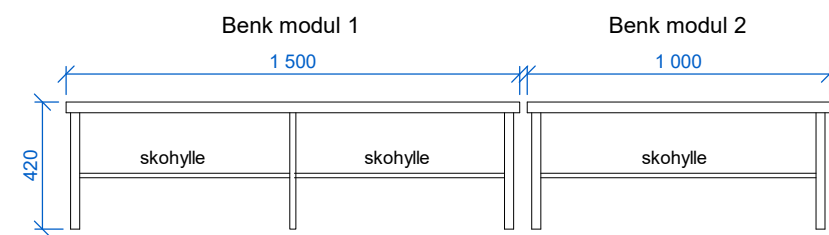

Sittebenk m 2 planker i lakkert furu. Understell/ ben og rørhylle for sko i stål D: ca 350, H ca 420, B ca 1500/1000

Ansattgarderobe skapmoduler			
Rom	ID	Beskrivelse	Antall
Ansattgarderobe	A modul 1	Enkeltmoduler	49

Ansattgarderobe benker			
Rom	ID	Beskrivelse	Antall
Ansattgarderobe	B modul 1	Benk bredde 1500mm	6
Ansattgarderobe	B modul 2	Benk bredde 1000mm	5

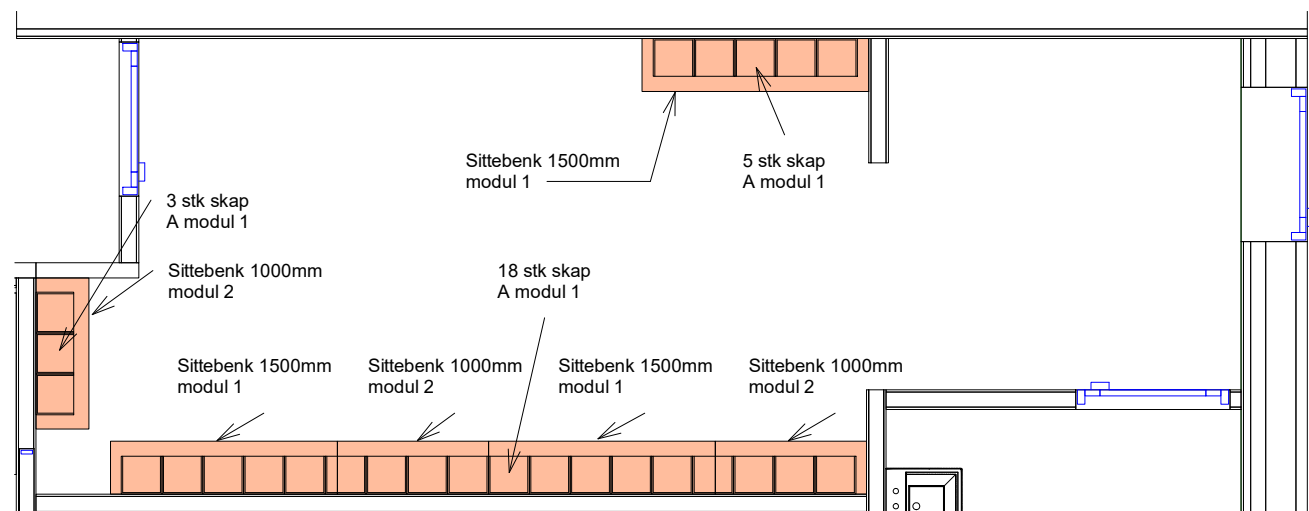

_Planutsnitt Ansattgard. 1 etg
1 : 50

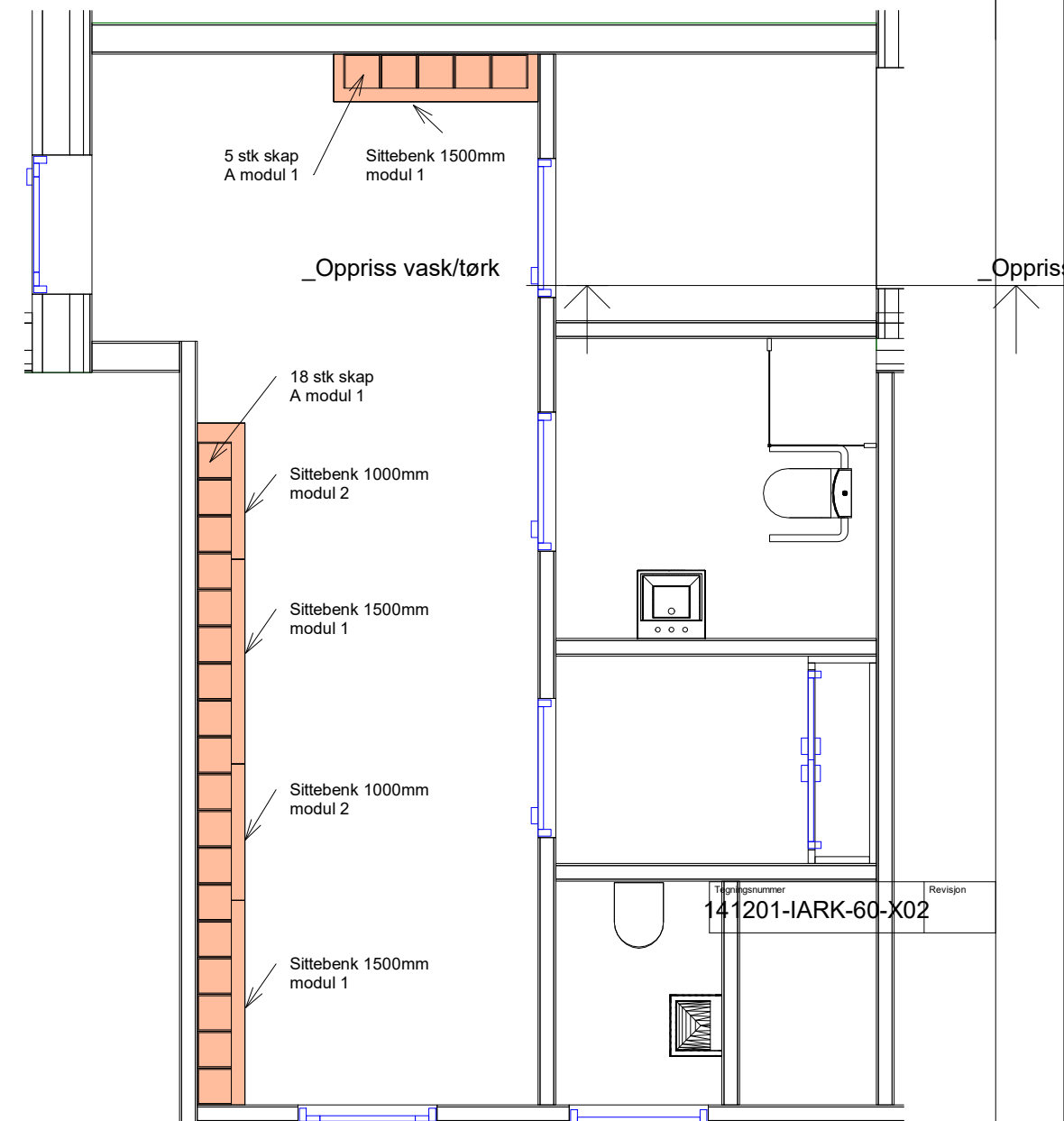

_Planutsnitt Ansattgard. 2 etg
1 : 50

Gjelder følgende rom nr.:
C.1.08.101
C.1.08.201

MÅL KONTROLLERES PÅ STEDET

Rev.	Dato	Beskrivelse	Utarbeidet	Fagkontroll	Godkjent
<small>Dette dokumentet er utarbeidet av Norconsult AS som del av det oppdraget som fremgår nedenfor. Opphavsretten tilhører Norconsult AS. Dokumentet må bare benyttes til det formål som oppdragsavtalen beskriver, og må ikke kopieres eller gjøres tilgjengelig på annen måte eller i større utstrekning enn formålet tilsier.</small>					
Byggherre	Kristiansund kommune-141201	Dato	14.08.2017	Målestokk	(gjelder A3) As indicated
Prosjekt	Nordlandet barnehage				
Tittel	Skjema garderobe ansatte				
Tegningsstatus	Anbudssunderlag				
Oppdragsansvarlig	B. Ørteigen	Egenkontroll	O.Løwe	Sidemannskontroll	HW
		Tverrfaglig kontroll			
	Norconsult	Oppdragsnummer	5165430	Tegningsnummer	141201-IARK-60-X02

Foreløpig