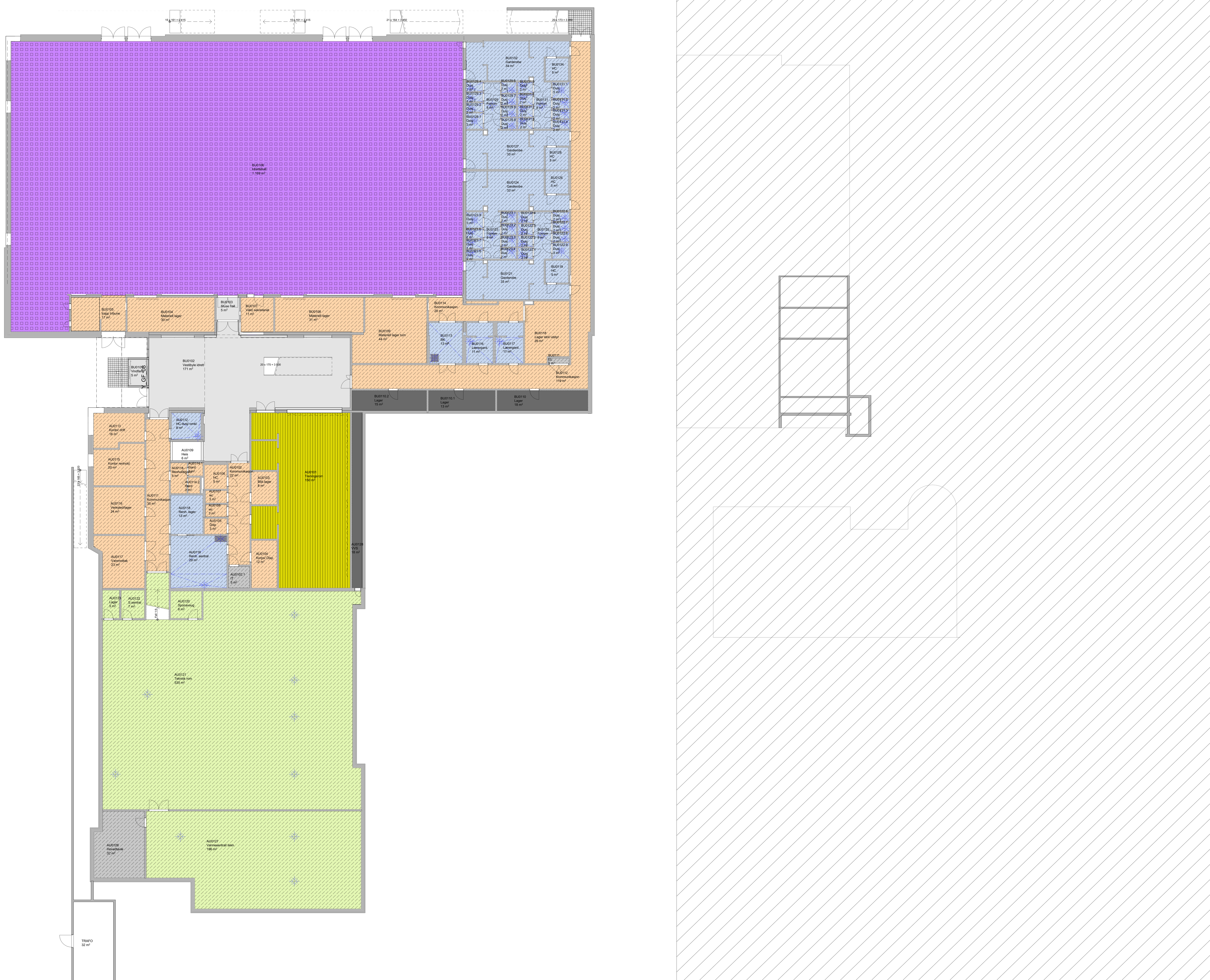

Absorbsjonsklasse/trinnlydsdemping jf. akustikkrapport
Brannklasse jf. brannrapport

Se også skjema: 15016 -101 gulvoppbygging

Tegnforklaring

G01 Vinyl
Homogent banebelegg med vanntett oppbrett, farge/type avklares med ARK

G02 Vinyl akustikk
Homogent banebelegg m/ trinnlydsdemping min. 16dB og vanntett oppbrett, farge/type tilsvarende G01

G03 Vinyl teknisk
Farge/type avklares med ARK

G04 Vinyl sklisikker
Homogent våtromsgodkjent banebelegg med vanntett oppbrett, sklisikring min. R10, farge/type avklares med ARK
sluk er markert i plan, fall må utføres iht. våtromsnormen

G05 Anti -statisk vinyl
Permanent antistatisk banebelegg med vanntett oppbrett
Farge avklares med ARK

G06 Industriparkett
22mm heltre stavparkett ask, natur oljet

G07 Idrettsparkett
28mm heltre idrettsparkett ask, natur oljet
dansegulv - oppbygging må godkjennes

G08 Gulvteppe
Homogent tekstil gulvteppe
farge/type avklares med ARK

G09 Sportsgulv
Kombielastisk Idrettsgulv
Farge/type avklares med ark
Boflex Pulastisk el. tilsvarende

G10 Betong, slipt kfr.RIB
Mørkt og/eller lyst tilslag med størrelser etter avtale ARK/BH, lys grå sement, impregnert
5 stegs slipeprosess, 2 stegs plastprosess

G11 Betong, prefab.
Fargeløs støvbinding, malt
farge avklares med ARK

G12 Betong, støvbundet
Fargeløs støvbinding, malt
farge avklares med ARK

Fotskraperist
Kjøresterke fotskraperister i galvanisert stål (grube)
maskevidde 22 x 6mm

Tegn.nr.:	Rev.
15016 - 0U G -	

Type tegning: Superparken - ARK - Gulvbehandlingsplan U. etg

Lokaliseringsfigur:

N

Revisjon nr.	Tekst	Utarb.	Kontr.	Godkj.
	ANBUD	PK	IV	JIB

Godkjent		Kontroll prosjekt		Kontroll utførende	
Dato:	Sign:	Dato:	Sign:	Dato:	Sign:

Prosj.nr.:	Gnr./Bnr:	Saksbh. arkitekt:	Tegnet av:
15016	16/ 8,115,116,168	IV	PK

Tiltakshaver/ Adresse:
Strand kommune
Rådhusgt. 2 Jørpeland 4126

Filnavn: Tau skole

Prosjekt/ Adresse:
Tau barneskole
Bedehusvegen 2, Bedehusvegen 4,
Ryfylkevegen 192 TAU 4120 Norge

Dato: 28.04.2017

Målestokk: 1:200,

Ark: A1

Tegning:

Superparken - ARK - Gulvbehandlingsplan U. etg

Fase: ANBUD

Tegningsnr.: 15016 - 0U G -

Rev.:

L2 ARKITEKTER
T: (+47) 22 12 99 50
E: post@l2.no
A: Frognerveien 22
A: 0263 OSLO

ARK