

Format: A3 Filnavn: \\cowi.net\projects\A095000\A095224\ARK\Gifstad Skisse - Sheet - A102 - Plan - 2- totalentreprise 5-7-17.dwg Xref:

YTTERVEGG (langvegger)
 tilleggsisoleres innvendig bygges om med nye vinduer og dører, på ny plassering, regner med at kledning må skiftes. Hele bygget males.

ØMMINNREDNING
 alt nytt,
 -vinylgulv oppforet for varme-kabel
 -alle innvendige veggflater med baderomspanel
 -nye smårom nedfores/males
 -himling forøvrig males

KORRIDOR
 -vinylgulv oppforet for varme-kabel
 -bind.verksvegg tilleggsisoleres og kles for lyd og brann
 -endring av utsparinger for dører
 -himling av akust. plater fornyes

YTTERVEGG (gavler)
 tilleggsisoleres innvendig bygges om med mindre justeringer av vinduer og dører, regner med uendret kledning Hele bygget males.

ØMMINNREDNING
 alt nytt, unntatt inngang/trapp
 -vinylgulv oppforet som for kabelkabel, men kabel legges ikke i kontor
 -alle innvendige veggflater med baderomspane unntatt kontor
 -himling males

DØRER
 alle dører fornyes dørblad massive med høytrykks-laminat
 karmert av stål med integrert gerikt/foring
 låser og beslag rustfr.stål
 lange lås/vriderskilt

LOFTSBJELKELAG
 Tilleggsisoleres for brann og varmeisolasjon
 platekledning for brannsikring

FORPROSJEKT

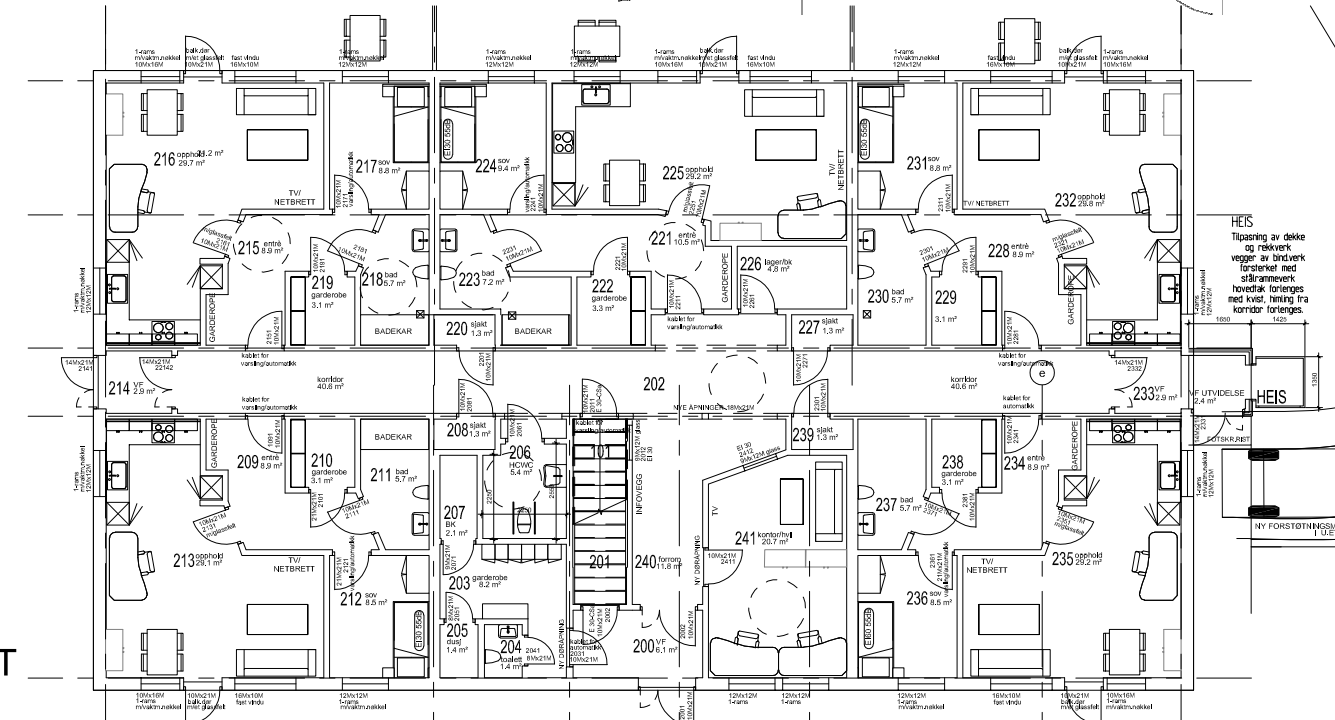

-dør fjernes og åpning utvides på bredde og høyde
 -betongvalgangtilpasses
HEISFORBEREDELSE

EKSISTERENDE m/RIVING

| Rev. | Dato | Revideringen gjelder | Nr. | Saksb. | Sidem.k. | Oppdr.a. |
|-----------------------|------|----------------------|-------------------------|--------|----------------------------------|----------|
| | | | | | | |
| Lier kommune | | | Tegnet av bh | | Saksbehandler | |
| Gifstadbakke 9 | | | Sidemannskontr. | | Oppdragsansvarlig | |
| 8 forsterkede boliger | | | Fag ARK | | Målestokk | |
| Plan 2 etasje | | | Dato juli -17 | | A3 1:100 1:200 | |
| Riving | | | Oppdragsnr. A095224 | | Status foreløpig totalentreprise | |
| COWI | | | Tegning nr. A095224-103 | | Rev. | |
| | | | | | | |