

TEGNEFORKLARING

----- EIENDOMSGRENSE

----- BYGGEGRENSE

| PUNKT | N | E |
|-------|-------------|------------|
| B3 | 7735911.526 | 653960.127 |
| B4 | 7735797.017 | 654114.430 |
| B6 | 7735696.208 | 654040.504 |
| Q20 | 7735826.450 | 653863.010 |
| Q21 | 7735955.480 | 653980.449 |
| Q22 | 7735956.300 | 653987.471 |
| Q24 | 7735949.700 | 653985.359 |

LOKAL O.O PUNKT FOR PROSJEKTET
 NY O.O PUNKT AKSE A 01
 X 654033.038
 Y 7735729.842
 Z 0.000

| REV. | DATE | TEKST | UTARV | KORR. | GOBJ. |
|------|----------|-----------------|-------|-------|-------|
| - | 29.06.07 | AS BUILT | | | |
| A | 19.09.05 | ARBEIDSTEIENING | JF | JJ | JR |
| - | 04.05.05 | TILBUD R2 | HJA | JR | JR |

| FAG | EMNE | BYGN. | ETG. | LNR. | REV. |
|-----|------|-------|------|------|--------------|
| | | | | | A-03-0-00-00 |

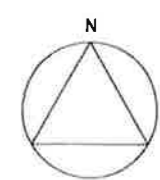

BYGGERRE
TROMS FYLKESKOMMUNE
 STRANDVEIEN 13
 POSTBOKS 6600
 9296 TRØMSØ
 TLF. 77 60 43 00
 FAKS 77 60 43 01

PROSJEKT
TANN - NYBYGG FOR TANNLEGEUTDANNINGEN MED KOMPETANSENTER

| | | |
|-------------|--|---------------------------------------|
| PGL | ARKTOS ARKITEKTUR AS STORGATA 61 POSTBOKS 800, 9250 TRØMSØ | TLF. 77 54 34 90 FAKS 77 64 34 91 |
| ARK LARK | JOSTEIN RØNSEN ARKITEKTER AS POSTBOKS 7106 ST. OLAVS Plass, 0130 OSLO | TLF. 22 03 40 10 FAKS 22 03 40 11 |
| RIB RIBR | BJØRNVIAD PROSJEKTLØSING AS POSTBOKS 1361 VESTAD, 2405 ELVERUM | TLF. 62 43 54 00 FAKS 62 43 54 01 |
| RIV | GJERT AASHEIM AS MAJORSTUEVEIEN 13, 0353 OSLO | TLF. 22 60 57 94 FAKS 22 66 13 00 |
| RIC | SV. BOLLKESJØ ANS TRONDHEIMSVENEN 43, 0502 OSLO | TLF. 707 67 16 90 FAKS 22 67 16 40 |

TITTEL
SITUASJONSPLAN
 FILNAVN: H:\Tegn\03170 Tannlog_tannpl\td\04_Arb_tegn\00_01\A0300000
 FAG EMNE BYGN. ETG. LNR. REV. DATE: 06.10.2004 MAL: L100
A-03-0-00-00 - FASE: AS BUILT

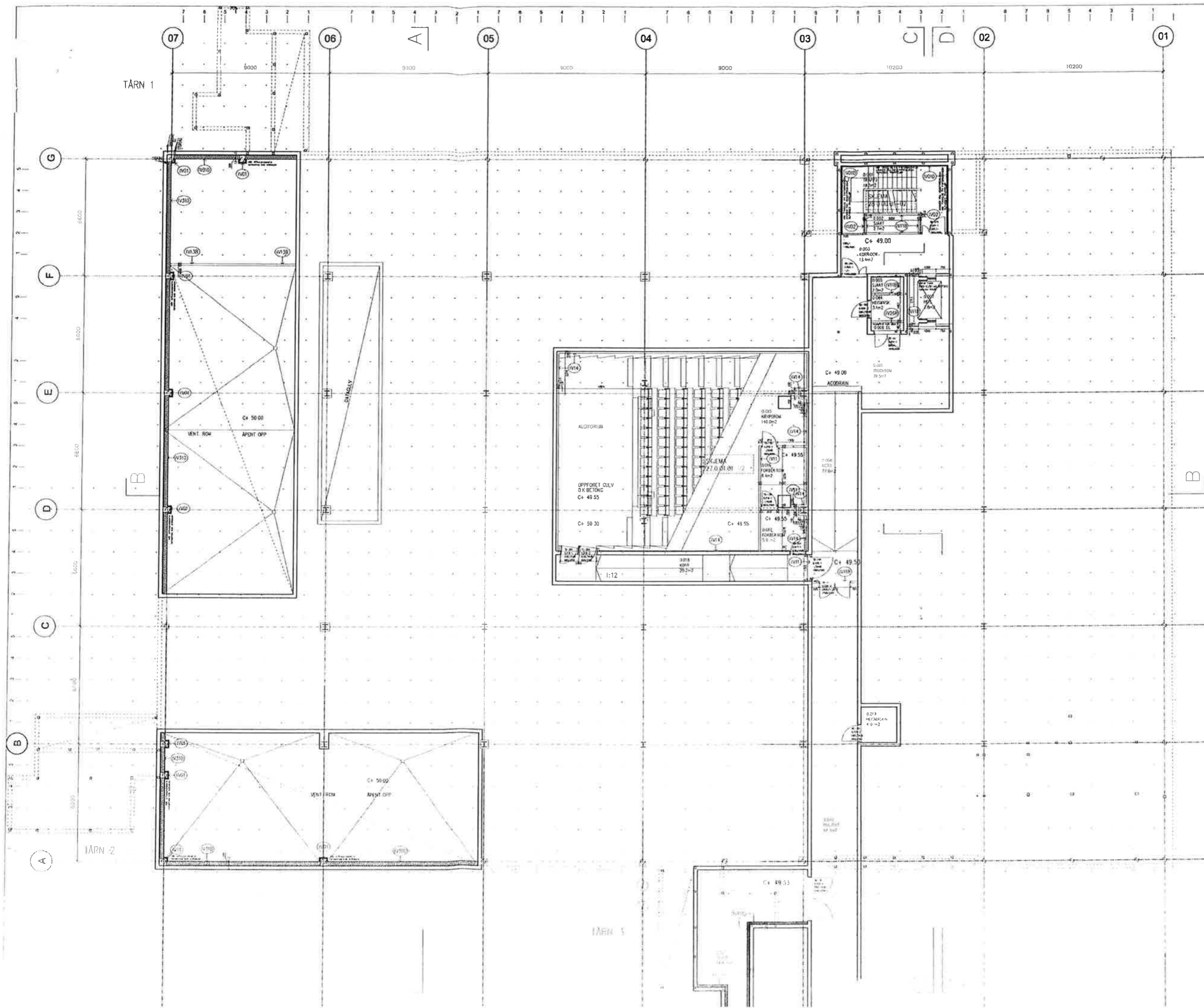

| REV | DATE | TEKST | UTARB. | KONTR. |
|-----|----------|----------------|--------|--------|
| + | 23.08.07 | AS BURT | | |
| + | 15.09.05 | ARBEIDSLØSNING | J | J |
| + | 04.05.05 | DRIBB UT | J | ML |

| FAC | EMR | ØYND | ETC | L.NR | REV |
|--------------|-----|------|-----|------|-----|
| A 11 0 U1 00 | | | | | - |

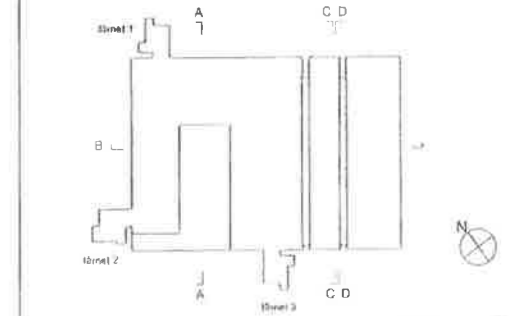

BYGGHIERRE
TROMS FYLKESKOMMUNE
 SRINNEVEIEN 11
 P.O. BOX 9400
 9415 BRANØ
 TLF. 77 56 53
 FAX 77 60 82

PROSJEKT
TANN - NYBYGG FOR TANNLEGEUTDANNINGEN MED KOMPETANSESENTER

| | | | | | |
|-----|-----|-----|-----|-----|----|
| ANS | ARK | RSB | RSR | REV | DR |
| ANS | ARK | RSB | RSR | REV | DR |
| ANS | ARK | RSB | RSR | REV | DR |
| ANS | ARK | RSB | RSR | REV | DR |

PLAN U1 ETG. +49.00

A 11 0 U1 00

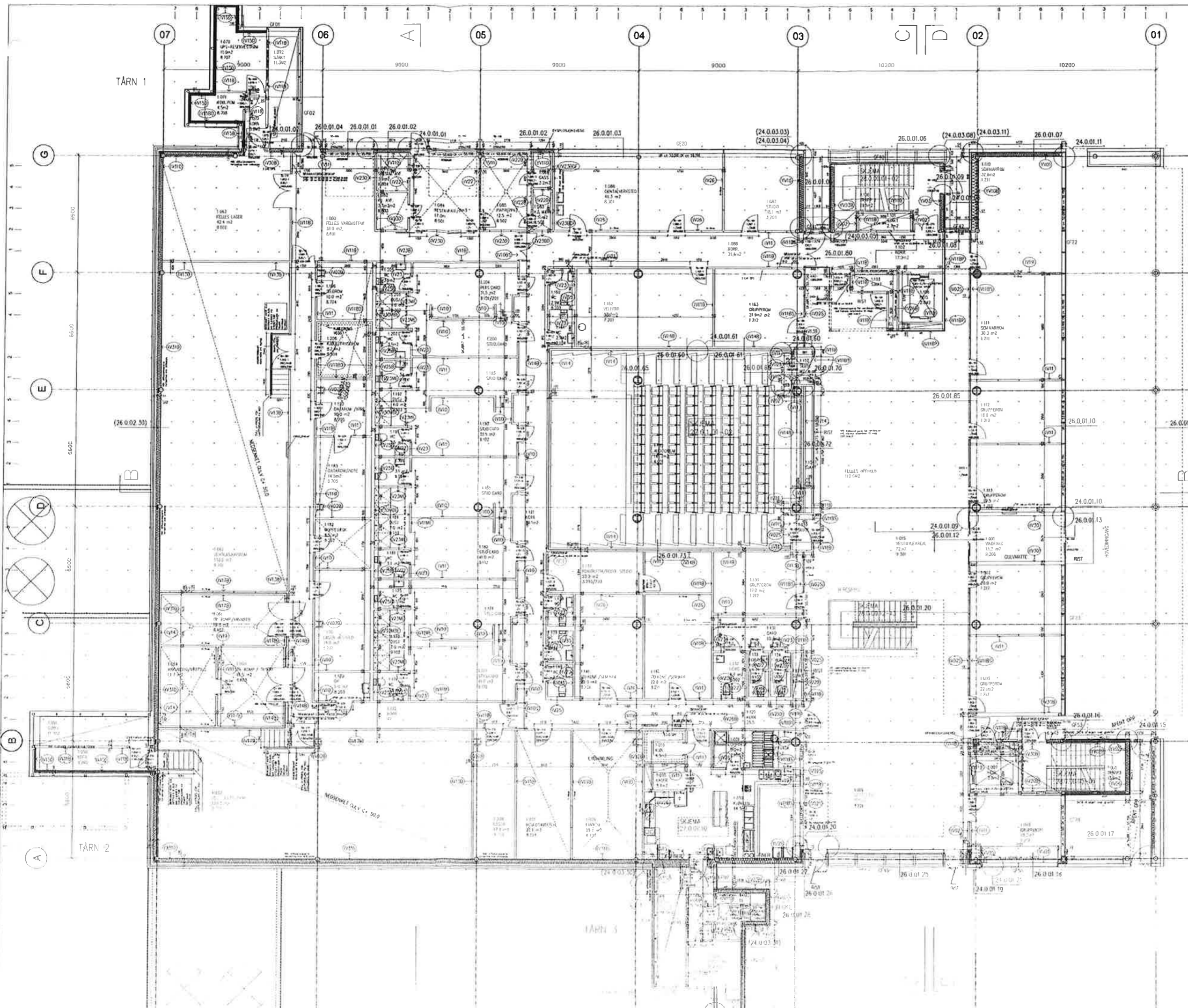

ANMERKINGER:
 Detaljenvisninger i parentes er relevante detaljer hentet fra tilsvarende situasjoner. Tilstøtende vegger kan avvike fra tegnet de

YTTERVEGGER:
 Målesetting i yttervegg anvist i forhold til stendere.
 Indeks B = yttervegger med brannkrev EI-60 (A-60)
 ALU-PL = aluminiumsplate
 BAO = baderomspanel
 KP = kopperkassetter
 KP-P = kopperkassetter perforert

YTTERVEGGSTYPER:
 YV01: 13mm g+diff+200 iso+9mm gu T=222 mm
 YV02: 13mm g+diff+200 iso+15mm x-finér+forhuds.papp T=228 mm
 YV03: 13mm g+diff+200 iso+13mm x-finér+forhuds.papp T=241 mm
 YV05: 13mm g+diff+100 iso+15mm x-finér+forhuds.papp T=128 mm
 YV06: 13mm g+diff+150 iso+15mm x-finér+forhuds.papp T=178 mm
 YV08: 13mm g+diff+150 iso+13mm x-finér+forhuds.papp T=191 mm
 YV10: 13mm g+diff+250 iso+15mm x-finér+forhuds.papp T=278 mm
 YV11: 13mm g+diff+175 iso+15mm x-finér+forhuds.papp T=222 mm

INNERVEGGER:
 Målesetting av innervegger er anvist i forhold til stendere.
 Pli mellom veggmerking og vegg angir også rekkefølge for vegg oppbygging, som beskrevet i veggtypeskjema A 27 0 00 01.
 Denne skal leses i *plens retning*.
 Vær oppmerksom på at plien i noen tilfeller peker fra vegg mot to

INDEKSER:
 Indeks B = Vegger med brannklasse EI-60 (A-60) postnr
 Indeks C = Vegger med brannklasse E-30
 Indeks D = Vegger med diffusjonssperre av plastfolie 12.241.50.0
 Indeks E = Vegger med stendere cc 300 (for tilskledning)
 Indeks F = Ekstra kryslinjer
 Indeks K = Vegger med kledding av rustfritt stål (på en side)
 Indeks M = Vegger med membran (dusjvegg) 12.245.60.0
 Indeks P = Vegger med kledding av kopperkassetter + spikerlag 19.245.10.0
 Indeks R = Vegger med bifalke for rangiering 12.241.20.0
 Indeks S = "Skjort" mellom lok og glassfell/dør 12.241.60.0
 Indeks U = Duet, formbygd vegg

Blyfalte på vegger med Indeks R skal være med 20mm overlapp i skjæret, til høyde 2100

| REV | DATE | TEKST | UTÅRS | NR |
|-----|----------|------------------------|-------|----|
| + | 29.06.07 | A5 BUL 1 | | |
| B | 08.03.06 | AKKUMULERT PLANERINGER | AV | J |
| A | 19.09.05 | ARBEIDSTEGNING | J | J |
| - | 04.05.05 | TILBUD 02 | A | M |

| FAG | EMN | BYSK | TIT | NR | REV. |
|-----|-----|------|-----|----|------|
| | | | | | |

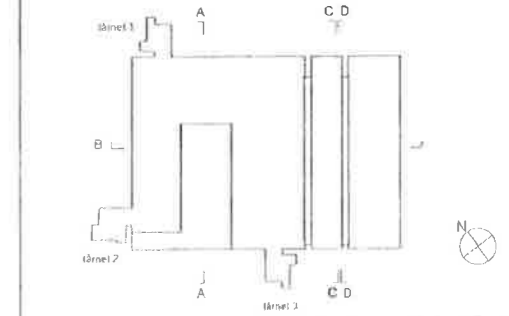

TROMS FYLKESKOMMUNE

TANN - NYBYGG FOR TANNLEGEUTDANNINGEN MED KOMPETANSEENT

| NO | ANLEGG | ANSLAG | FAK | FAKS |
|----|--------|----------|----------|----------|
| 1 | ANLEGG | 10000000 | 10000000 | 10000000 |
| 2 | ANLEGG | 10000000 | 10000000 | 10000000 |
| 3 | ANLEGG | 10000000 | 10000000 | 10000000 |

PLAN 1. ETG. +53.00

A 11 0 01 00

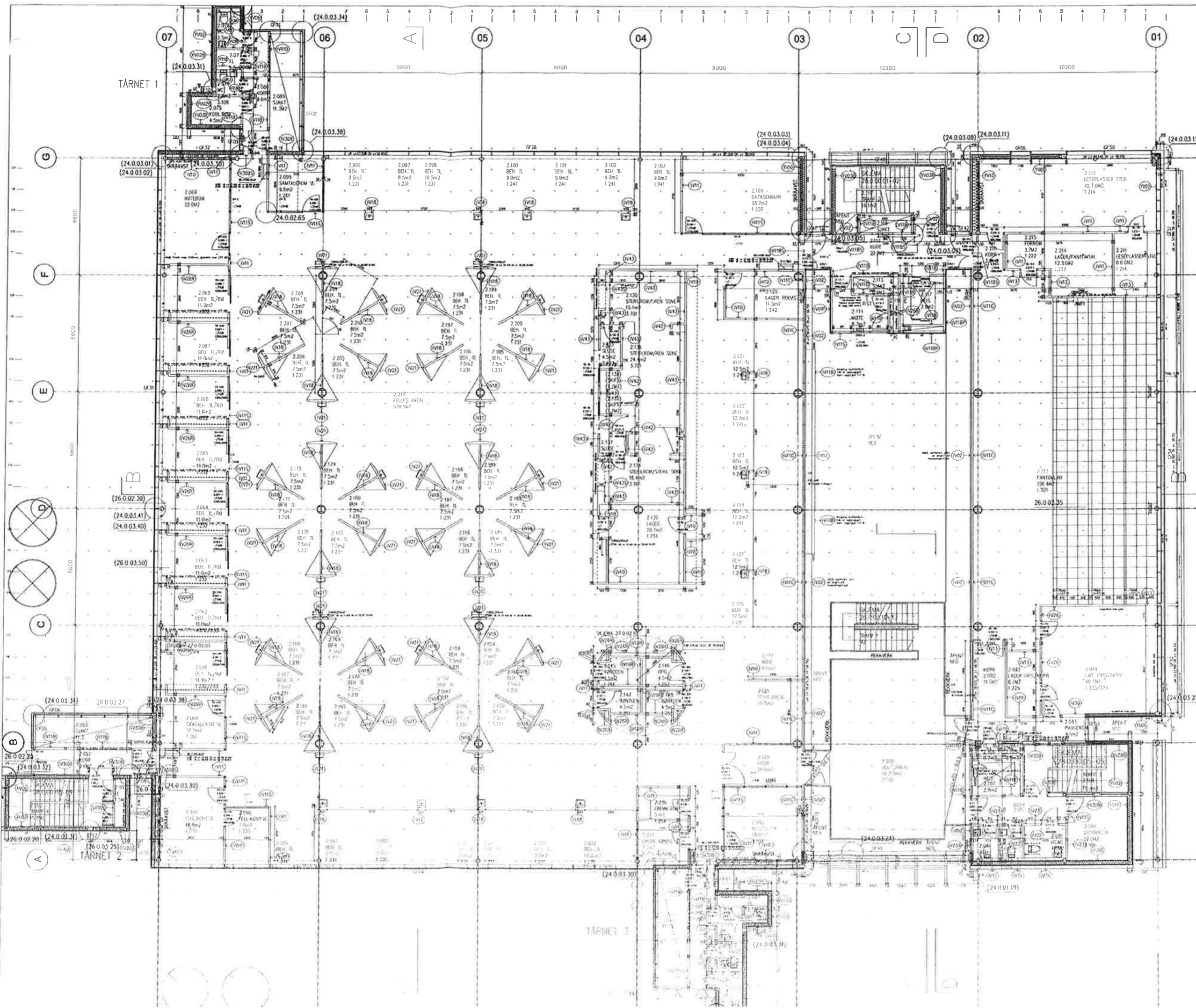

ANMERKINGER:
 Detaljhensvisninger i parentes er relevante detaljer hentet fra tilsvarende situasjoner. Tilstøtende vegger kan avvike fra legnet del.

YTERVEGGER:
 Måling i yttervegg anviset i forhold til stendere.

Indeks B = yttervegg med brannkrav EI-60 (A-60)
 ALU-PL = aluminiumsplate
 BAD = badromspanel
 KP = kopperkassetter
 KP-P = kopperkassetter perforert

YTERVEGGSTYPER:
 YV01: 13mm g+diff+200 iso+9mm g+ l=222 mm
 YV02: 13mm g+diff+200 iso+15mm e-finer+forhuds papp l=228 mm
 YV03: 13mm g+diff+200 iso+13mm e-finer+forhuds papp l=241 mm
 YV05: 13mm g+diff+100 iso+15mm e-finer+forhuds papp l=128 mm
 YV06: 13mm g+diff+150 iso+15mm e-finer+forhuds papp l=178 mm
 YV08: 13mm g+diff+150 iso+13mm g+15mm e-finer+forhuds papp l=191 mm
 YV09: 13mm g+diff+250 iso+15mm e-finer+forhuds papp l=278 mm
 YV11: 13mm g+diff+175 iso+15mm e-finer+forhuds papp l=222 mm

INNERVEGGER:
 Måling i innervegg er anviset i forhold til stendere.
 Pil mellom veggmerking og vegg angir også rektangel for vegg oppbygging, som beskrevet i veggtypeskjema A 27 0 00 01.
 Denne skal leses i *plens retning*.
 Vær oppmerksom på at plan i noen tilfeller peker fra vegg mot to

INDEKSER:

Indeks B = Vegger med brannklasse EI-60 (A-60)
 Indeks C = Vegger med brannklasse E-30
 Indeks D = Vegger med diffusjonsperme av plastfolie 12 241 50 0
 Indeks E = Vegger med stendere ca 300 (for flisledning)
 Indeks F = Ekstra krysslinjer
 Indeks K = Vegger med kleining av rustfritt stål (på en side)
 Indeks M = Vegger med membran (dusjvegg) 12 245.60 0
 Indeks P = Vegger med kleining av kopperkassetter + spærslag 19.245 10 0
 Indeks R = Vegger med bifolie for røntgenisolasjon 12.241 20 0
 Indeks S = "Skjær" mellom tak og glasslet/åser 12 241 60 0
 Indeks U = Duet, fornbøyd vegg

Bifolie på vegger med Indeks R skal være med 20mm overlapp i skjøter, til høyde 2100

| REV | DA | TEKST | UTÅRS | KONTR |
|----------|----|-------------------------|-------|-------|
| 23 01 07 | AS | BULE | | |
| 19 03 05 | AK | AKKURATERE PLANEDRINGER | AV | A |
| 01 05 05 | TL | TEKST | J | J |
| 01 05 05 | TL | TEKST | J | ML |

| FAG | FARVE | TYD | FIG | LNR | REV |
|---------------------|-------|-----|-----|-----|-----|
| A 11 0 02 00 | | | | | |

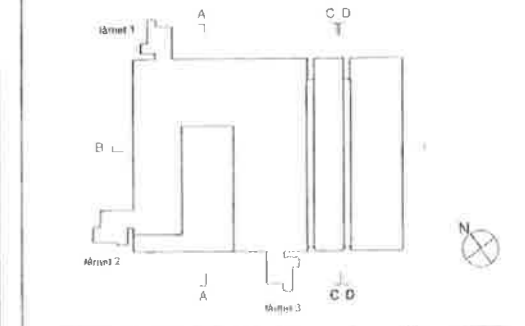

PROSJEKT:
TROMS FYLKESKOMMUNE

PROSJEKT:
TANN - NYBYGG FOR TANNLEGEUTDANNINGEN MED KOMPETANSESENT

| NO | AV | UT | REVISJON |
|------|------|------|----------|
| 2024 | 2024 | 2024 | 2024 |
| 2024 | 2024 | 2024 | 2024 |
| 2024 | 2024 | 2024 | 2024 |
| 2024 | 2024 | 2024 | 2024 |

PLAN 2. ETG.

A 11 0 02 00

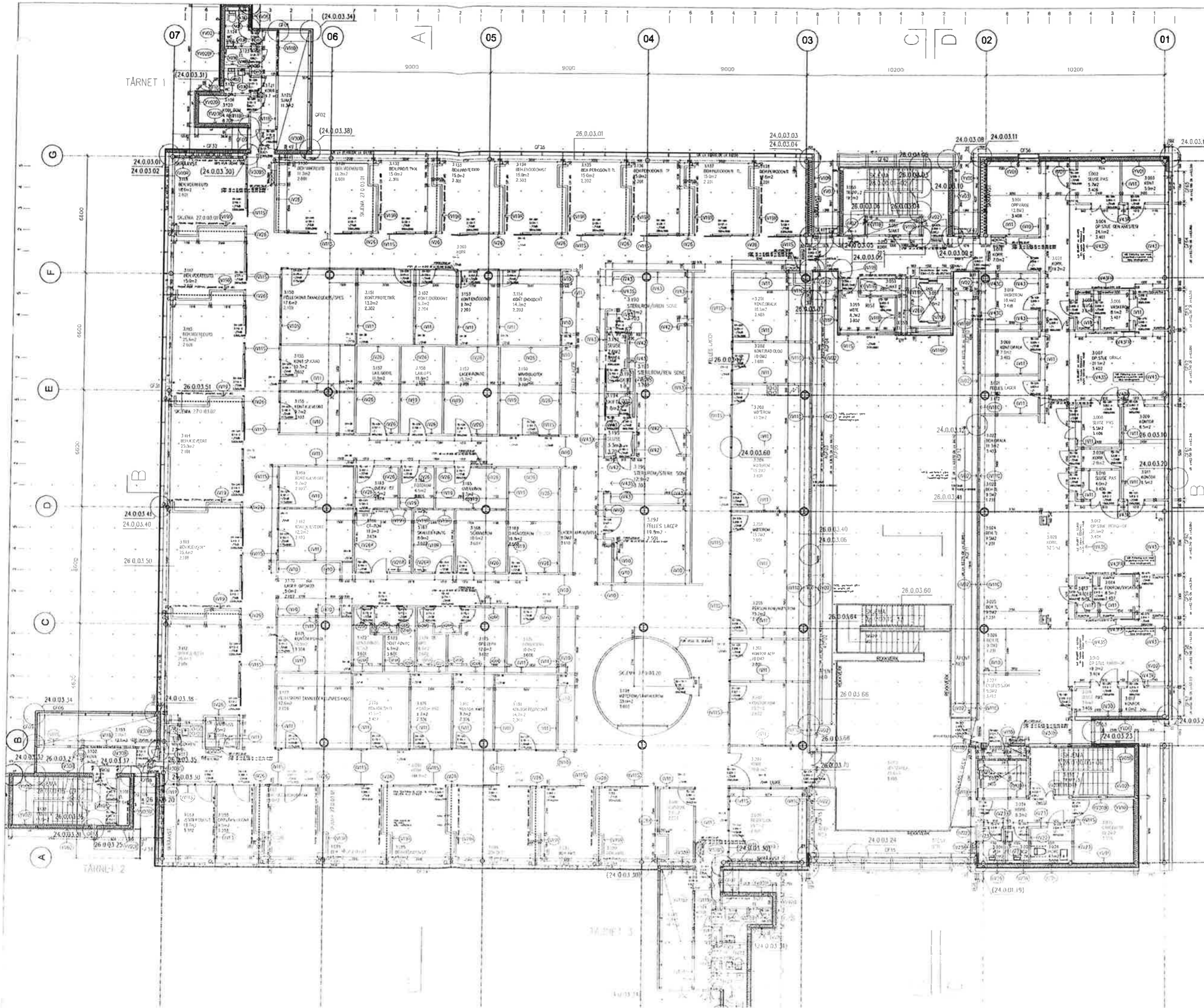

ANMERKINGER:
 Detaljenvisninger i parentes er relevante detaljer hentet fra tilsvarende situasjoner. Tilstøtende vegger kan avvike fra tegnet del

YTERVEGGER:
 Målsetting i yttervegg anviset i forhold til stendere.
 Indeks B = yttervegger med brannkrav EI-60 (A-60)
 ALU-PL = aluminiumsplåte
 BAD = baderomspanel
 KP = kopperkassetter
 KP-P = kopperkassetter perforert

YTERVEGGSTYPER:
 YV01: 13mm g+diff+200 iso+9mm gu T=222 mm
 YV02: 13mm g+diff+200 iso+15mm x-finer+forhuds papp T=228 mm
 YV03: 13mm g+diff+200 iso+13mm g-finer+forhuds papp T=241 mm
 YV05: 13mm g+diff+100 iso+15mm x-finer+forhuds papp T=128 mm
 YV06: 13mm g+diff+150 iso+15mm x-finer+forhuds papp T=178 mm
 YV08: 13mm g+diff+150 iso+13mm g-finer+forhuds papp T=191 mm
 YV10: 13mm g+diff+250 iso+15mm x-finer+forhuds papp T=278 mm
 YV11: 13mm g+diff+175 iso+15mm x-finer+forhuds papp T=222 mm

INNERVEGGER:
 Målsetting av innervegger er anviset i forhold til stendere.
 Pii mellom vegganmerkning og vegg angir også rekkefølge for vegg oppbygging, som beskrevet i veggtypeskjema A 27 0 00 01.
 Denne skal leses i *plens retning*.
 Vær oppmerksom på at puen i noen tilfeller peker fra vegg mot ta

INDEKSER:

| | | |
|----------|---|-------------|
| Indeks B | = Vegger med brannklasse EI-60 (A-60) | pslnr |
| Indeks C | = Vegger med brannklasse EI-30 | |
| Indeks D | = Vegger med diffusjonssperre av plastfolie | 12 241.50.0 |
| Indeks F | = Ekstra kryssfiner | |
| Indeks K | = Vegger med kledding av rustfritt stål (på ene side) | 12 245.60.C |
| Indeks M | = Vegger med membran (dusjvegg) | 19 245.10.0 |
| Indeks P | = Vegger med kledding av kopperkassetter i spikerstag | 12 241.20.0 |
| Indeks R | = Vegger med byfalle for rantyngslering | 12 241.60.0 |
| Indeks S | = "Skjert" mellom tak og glass/ell/ør | |
| Indeks U | = Bunt, formbygd vegg | |

Byfalle på vegger med tanks R skal være med 20mm overlegg i skjert, i høyde 2100

| | | | | |
|-----|----------|-----------------------|-------|-------|
| REV | DATO | TEKST | UTFØR | KONTR |
| 1 | 29.08.07 | AS DULT | | |
| 2 | 08.05.06 | ARKIVERT PLANENRINGER | AV | J |
| 3 | 19.09.05 | ARBEIDSGANG | J | J |
| 4 | 01.05.05 | ILBUD B2 | J | M |

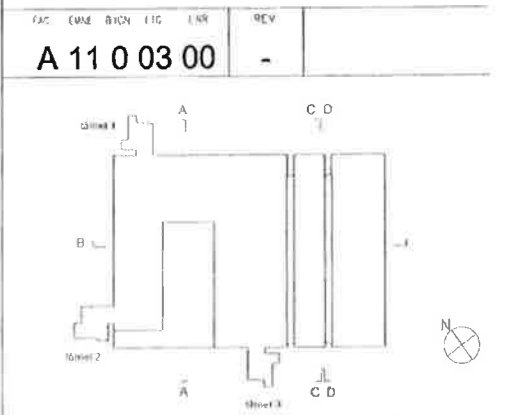

TROMS FYLKESKOMMUNE

TANN - NYBYGG FOR TANNLEGEUTDANNINGEN MED KOMPETANSESENT

| | | |
|----------|------|---------------|
| PROSJEKT | BYGG | 131 77 64 54 |
| BYGG | BYGG | FAKS 77 64 34 |
| BYGG | BYGG | 131 77 64 54 |
| BYGG | BYGG | FAKS 77 64 34 |
| BYGG | BYGG | 131 77 64 54 |
| BYGG | BYGG | FAKS 77 64 34 |
| BYGG | BYGG | 131 77 64 54 |
| BYGG | BYGG | FAKS 77 64 34 |

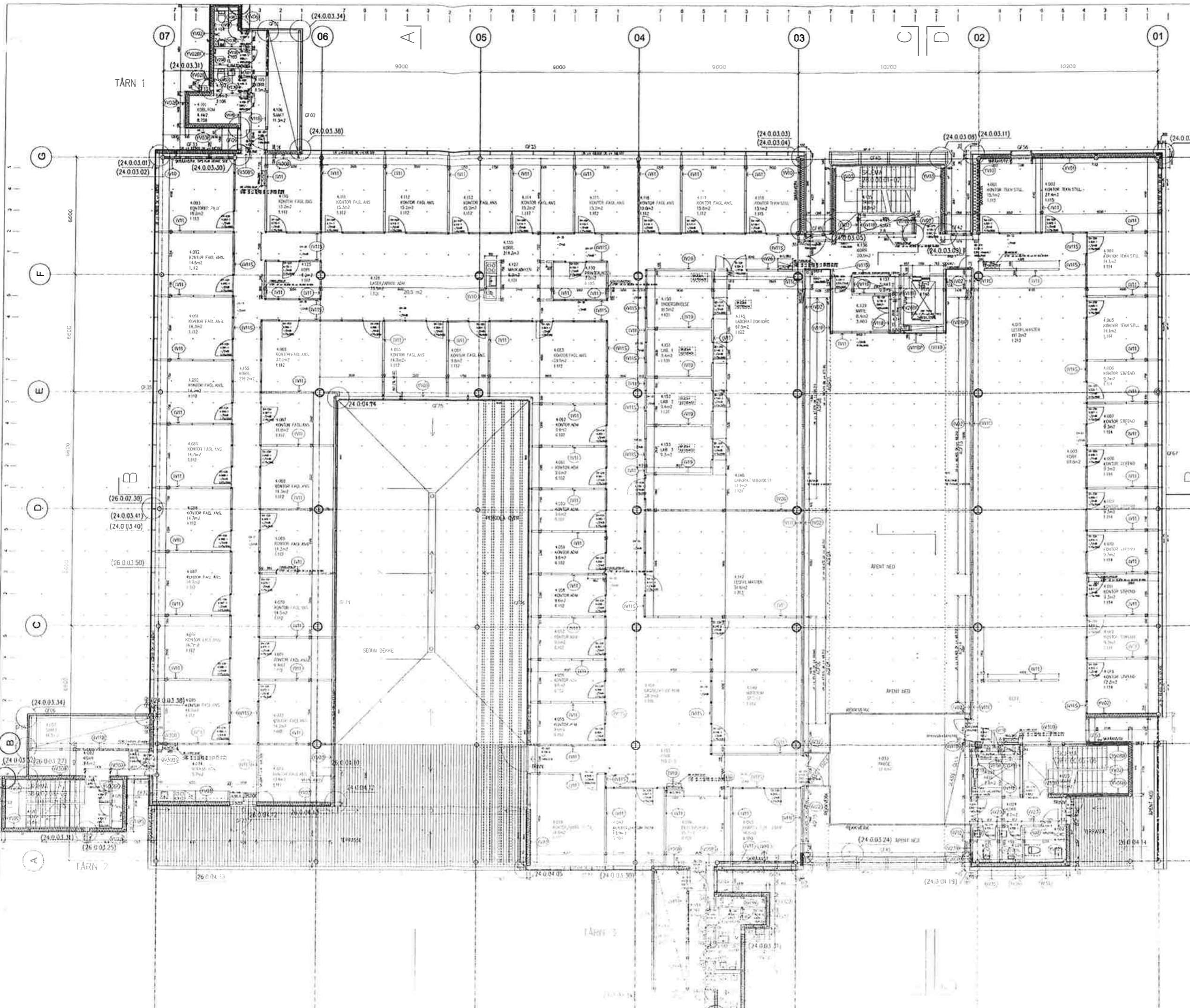

ANMERKINGER:
 Detaljenvisninger i parentes er relevante detaljer hentet fra tilsvarende situasjoner. Tilstøtende vegger kan avvike fra tegnet de

YTERVEGGER:
 Målselling i yttervegg anviset i forhold til stendere.

Indeks B = yttervegger med brannkrav EI-60 (A-60)
 ALU-PL = aluminiumsplate
 BAD = baderomspanel
 KP = kopperkassetter
 KP-P = kopperkassetter perforert

YTERVEGGSTYPER:
 YV01: 13mm g+dif+200 iso+9mm gu T=222 mm
 YV02: 13mm g+dif+200 iso+15mm x-fin+forhuds papp T=228 mm
 YV03: 13mm g+dif+200 iso+15mm x-fin+forhuds papp T=241 mm
 YV05: 13mm g+dif+100 iso+15mm x-fin+forhuds papp T=128 mm
 YV06: 13mm g+dif+150 iso+15mm x-fin+forhuds papp T=178 mm
 YV08: 13mm g+dif+150 iso+13mm g-fin+forhuds papp T=191 mm
 YV10: 13mm g+dif+250 iso+15mm x-fin+forhuds papp T=278 mm
 YV11: 13mm g+dif+175 iso+15mm x-fin+forhuds papp T=222 mm

INNERVEGGER:
 Målselling av innervegger er anviset i forhold til stendere.
 Pil mellom veggnummering og vegg angir også rekkefølge for vegg oppbygging, som beskrevet i veggtypeskjema A 27 0 00 01.
 Denne skal leses i pilens retning.
 Var oppmerksom på at pilen i noen tilfeller peker fra vegg mot tek

INDEKSER:

| Indeks | postnr. |
|---|-------------|
| Indeks B = Vegger med brannklasse EI-60 (A-60) | |
| Indeks C = Vegger med brannklasse E-30 | |
| Indeks D = Vegger med diffusjonsperser eller plastløy | 12.241.50.C |
| Indeks F = Ekstra krysslinjer | |
| Indeks K = Vegger med kledding av rustfritt stål (på en side) | 12.245.60.U |
| Indeks M = Vegger med membran (duspegg) | 19.245.10.C |
| Indeks R = Vegger med blyfolie for cantenisolering | 12.241.20.C |
| Indeks S = "Skjort" mellom luk og glassfel/dør | 12.241.60.C |
| Indeks U = Buesl, forbygd vegg | |

| REV | DA | REVISJON | UTB | REVISJON |
|----------|-----|----------|-----|----------|
| 29.06.07 | AS | BYG | | |
| 08.03.06 | ARK | BYG | AV | |
| 19.03.05 | ARK | BYG | J | |
| 04.05.05 | TAB | BYG | J | ML |

FAC LWK BYG EIG LWR REV
A 11 0 04 00 -

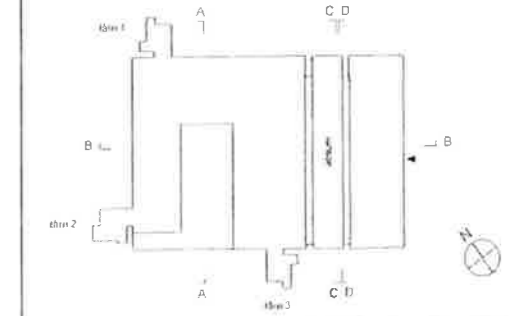

TROMS FYLKESKOMMUNE

TANN - NYBYGG FOR TANNLEGEUTDANNINGEN MED KOMPETANSESENT

| NO | ANLEGG | BYG | UTB | REVISJON |
|----|--------|-----|-----|----------|
| 1 | ANLEGG | BYG | UTB | REVISJON |
| 2 | ANLEGG | BYG | UTB | REVISJON |
| 3 | ANLEGG | BYG | UTB | REVISJON |
| 4 | ANLEGG | BYG | UTB | REVISJON |
| 5 | ANLEGG | BYG | UTB | REVISJON |

PLAN 4. ETG. +65.60

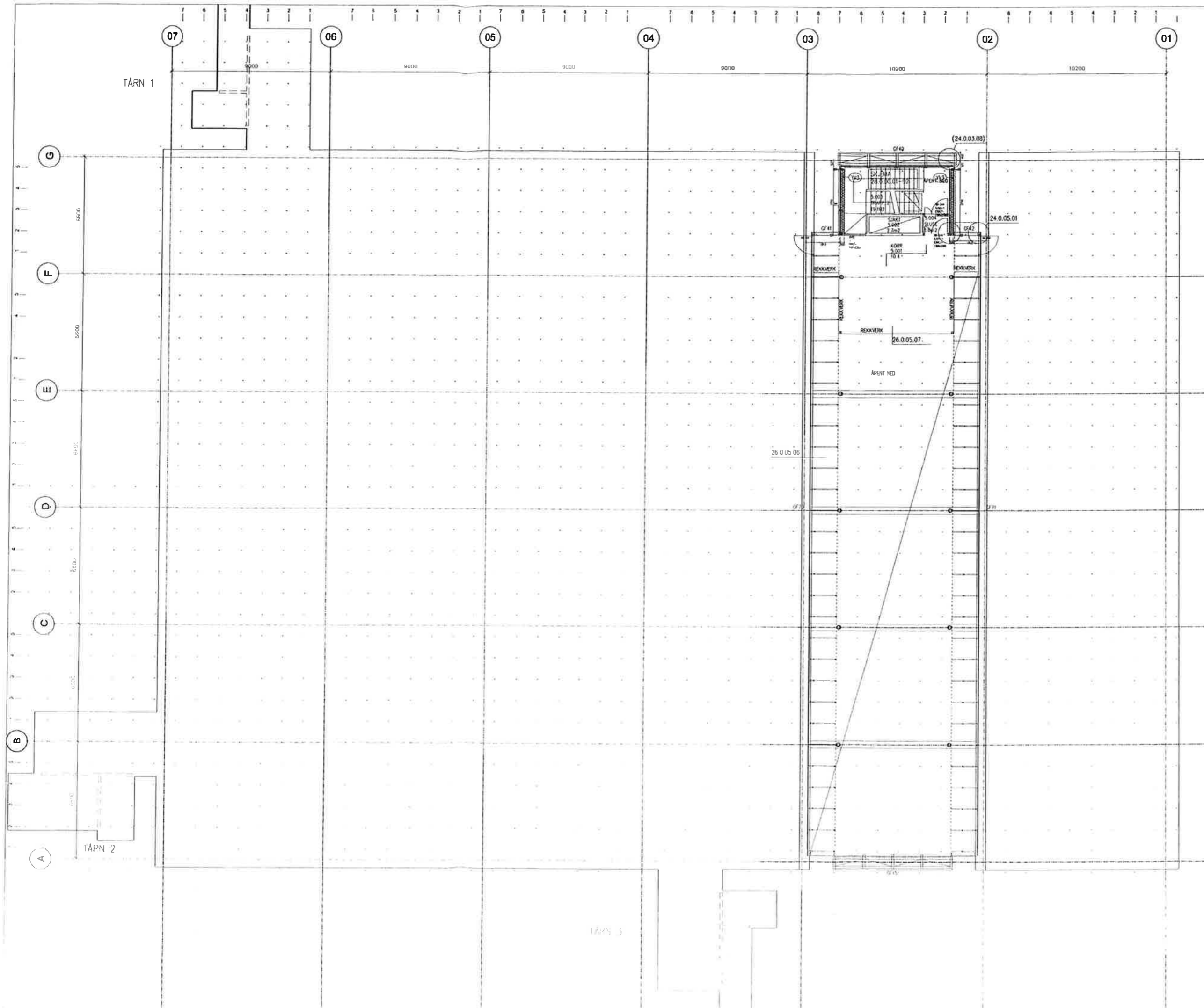

| | | | | |
|----------|---------------------------|-------|-------|-------|
| REV | DA10 | REKST | UTARB | KONTR |
| DA05 05 | REKST | GR | UL | |
| 15.08.05 | ARBEIDSGANG | A | S | |
| 08.01.06 | AKKUMULERTE PLANENDRINGER | AV | J | |
| 23.06.07 | AS BULT | | | |

| | | | | | |
|---------------------|------|------|-----|-----|-----|
| FAG | EMNE | BYGN | FIG | LNR | REV |
| | | | | | - |
| A 11 0 05 00 | | | | | |

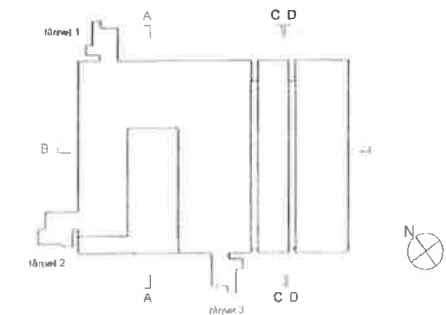

BYGGHERRE
TROMS FYLKESKOMMUNE
 STRANDVEIEN 1
 POSTBOKS 6600
 9236 RAMSÅS
 TEL: 77 00 44
 FAKS: 77 00 42

PROSJEKT
TANN - NYBYGG FOR TANNLEGEUTDANNINGEN MED KOMPETANSESENT

| | | |
|-----|--|-------------------------------|
| ROL | ARKTOS ARKITEKTER AS STORGATA 67 POSTBOKS 808 0250 TROMSØ | TEL 77 64 34 FAKS 77 61 31 |
| ARK | JOSTIN RØYSEN ARKITEKTER AS POSTBOKS 2400 ST. OLAVS PLEASS, 9130 ØYRØ | TEL 22 91 80 FAKS 22 02 48 |
| BE | RIIBRISTAD PROSJEKTANS AS POSTBOKS 1451 RESTAD, 2405 TILKEMRA | TEL 22 41 38 FAKS 22 41 38 |
| BYG | BYGGKONTORET AS KONGSVEIEN 14 0405 TRONDHEIM | TEL 22 44 76 FAKS 22 44 76 |
| BYG | BYGGKONTORET AS KONGSVEIEN 14 0405 TRONDHEIM | TEL 22 44 76 FAKS 22 44 76 |

PLAN 5.ETG +69.80
 24_05_A1-bult_01.ppt - plan 205

A 11 0 05 00 - AS BULT

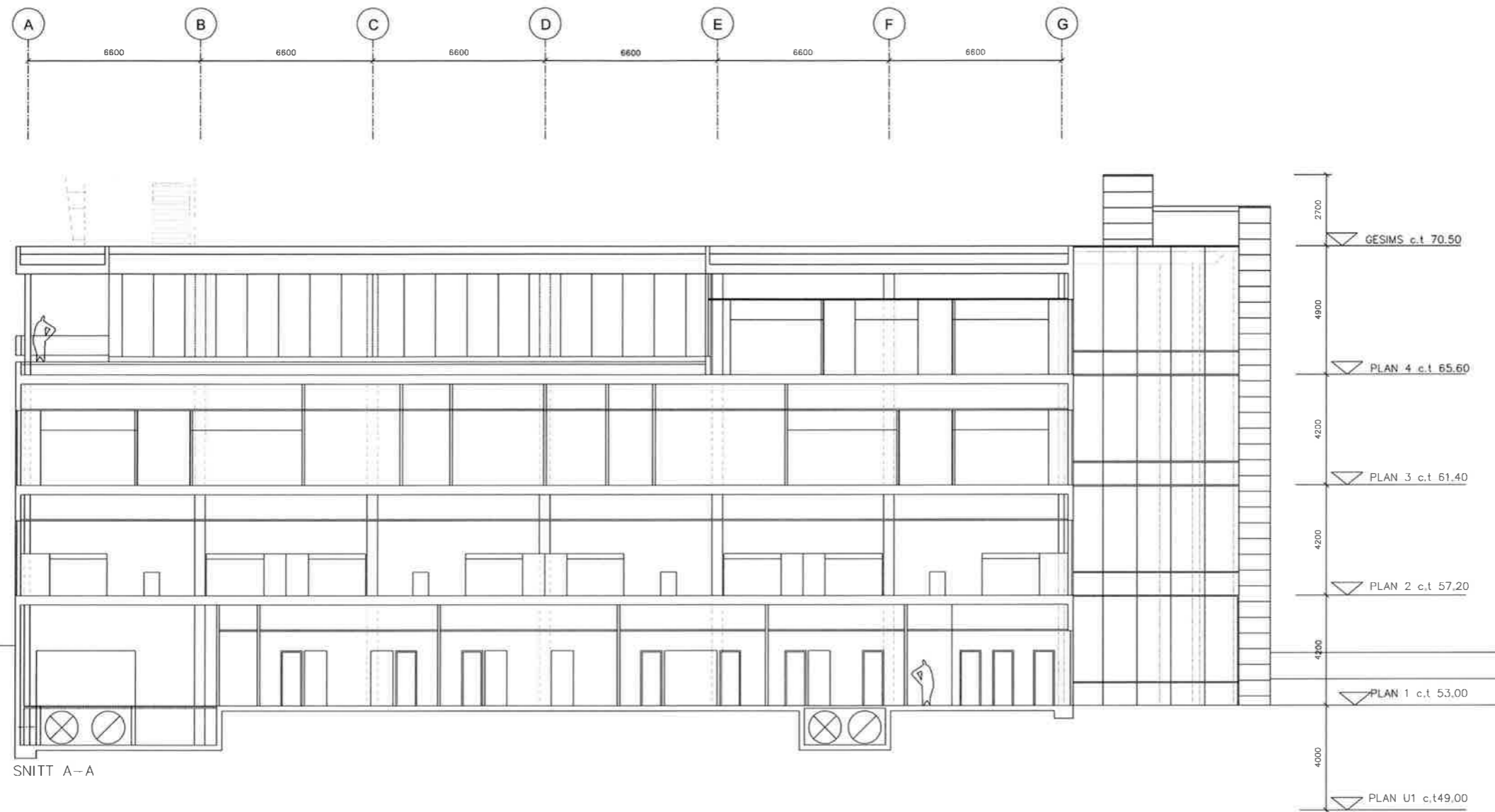

SNITT A-A

| REV. | DATE | TEXT | UTARB. | KONTR. | ODOKL. |
|------|----------|-------------|--------|--------|--------|
| - | 06.10.04 | FORPROSJEKT | J | - | JR |

| FAG | EMNE | BYGN. | ETG. | LNK. | REV. |
|--------------|------|-------|------|------|------|
| A 17 0 01 01 | | | | | |

REDUSERT MÅLESTOKK FRA 1:100 A1 TIL 1:200 A3

BYGGHERR
TROMS FYLKESKOMMUNE
 STRANDVEIEN 13
 POSTBOKS 6600
 9296 TROMSØ
 TLF. 77 60 43 00
 FAKS 77 60 43 01

PROSJEKT
NYBYGG FOR TANNLEGE- OG TANNPLEIEUTDANNINGEN

| | | |
|-----|--|--------------------------------------|
| PGL | ARKTOS ARKITEKTUR AS STORGATA 61 POSTBOKS 808, 9258 TROMSØ | TLF. 77 64 34 90 FAKS 77 64 34 91 |
| ARK | JOSTEIN RØNSEN ARKITEKTER AS SAGVEIEN 23 C III, 0459 OSLO | TLF. 22 80 71 90 FAKS 22 80 71 91 |
| RIB | BJØRNSTAD PROSJEKTERING AS POSTBOKS 1361 VESTAD, 2405 ELVERUM | TLF. 62 43 54 00 FAKS 62 43 54 01 |
| RIV | GERT AASHEIM AS MAJORSTUVEIEN 13, 0353 OSLO | TLF. 22 60 57 94 FAKS 22 46 13 80 |
| RIE | SV. BØLKEJØ ANS TRONDHEIMSV. 43, 0502 OSLO | TLF. 22 67 16 90 FAKS 22 67 16 40 |

TITTEL
SNITT A-A

FILNAVN: W:\Tegninger\03170 Tannlege og...01_forprosjekt\02_snitt\snitt.dwg

| FAG | EMNE | BYGN. | ETG. | LNK. | REV. | DATE | MÅL: |
|--------------|------|-------|------|------|------|------|-------------------|
| A 17 0 01 01 | | | | | | | FASE: FORPROSJEKT |

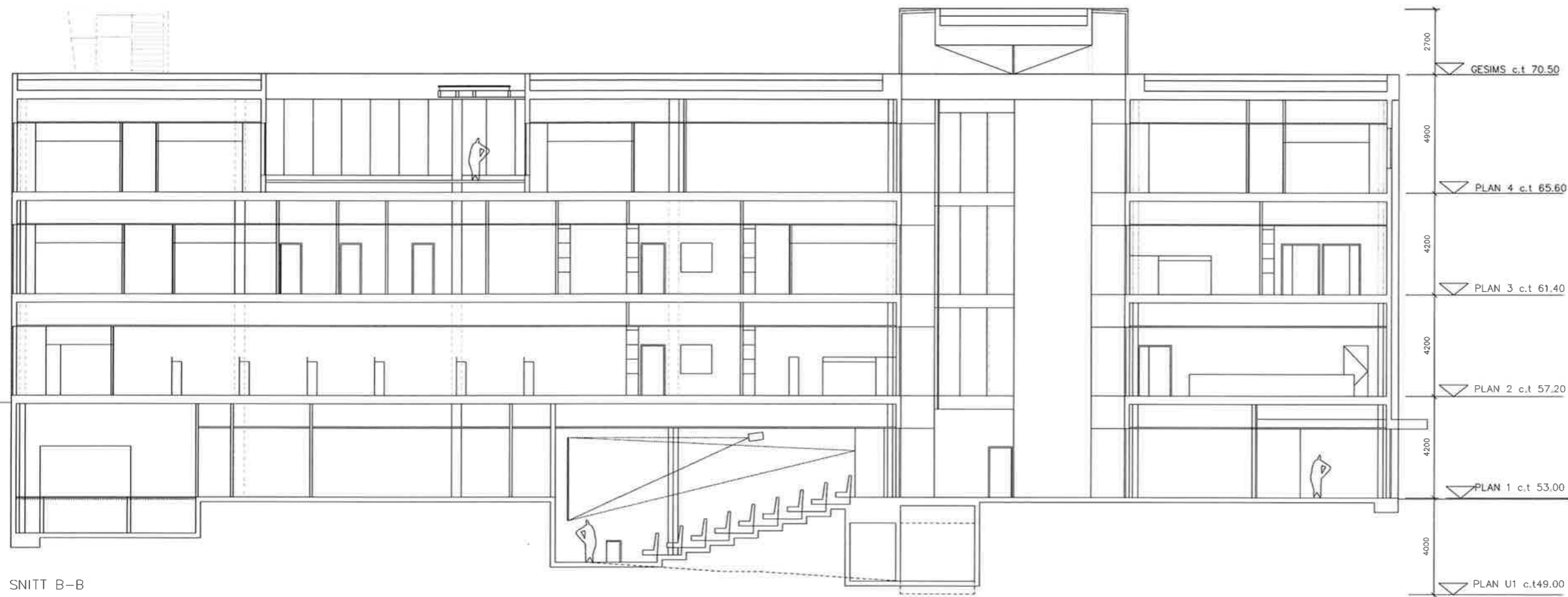
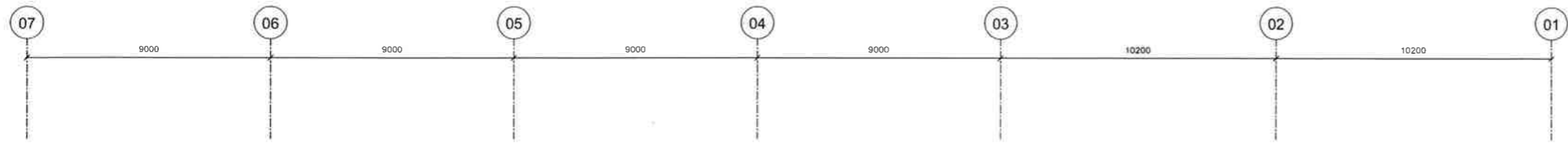

SNITT B-B

| | | | | | |
|----------|-------------|-------|--------|--------|--------|
| 06.10.04 | FORPROSJEKT | J | - | JR | |
| REV. | DATA | TEKST | UTARB. | KONTR. | BOOKJ. |

FAG EMNE BYGN. ETG. LNR. REV.
A 17 0 01 02

REDUSERT MÅLESTOKK FRA 1:100 A1 TIL 1:200 A3

BYGGHERRE
TROMS FYLKESKOMMUNE
 STRANDVEIEN 13
 POSTBOKS 6600
 9296 TROMSØ
 TLF. 77 60 43 00
 FAKS 77 60 43 01

PROSJEKT
NYBYGG FOR TANNLEGE- OG TANNPLEIEUTDANNINGEN

| | | |
|-----|--|--------------------------------------|
| PGL | ARKTOS ARKITEKTUR AS STORGATA 61 POSTBOKS 808, 9258 TROMSØ | TLF. 77 64 34 90 FAKS 77 64 34 91 |
| ARK | JOSTEIM RØNSEN ARKITEKTER AS SAGVEIEN 23 C II, 0459 OSLO | TLF. 22 80 71 90 FAKS 22 80 71 91 |
| RIB | BJØRNSTAD PROSJEKTERING AS POSTBOKS 1361 VESTAD, 2405 ELVERUM | TLF. 62 43 54 00 FAKS 62 43 54 01 |
| RIV | GERT AASHEIM AS MAJORSTUVEIEN 13, 0353 OSLO | TLF. 22 80 57 94 FAKS 22 46 13 80 |
| RIE | SV. BOLKESJØ ANS TRONDHEIMSVEIEN 43, 0502 OSLO | TLF. 22 67 16 90 FAKS 22 67 16 40 |

TITTEL
SNITT B-B

FILENÅVN: M:\Tegninger\03170 Tannlege og..._01_forprosjekt\02_snitt\snitt.dwg

FAG EMNE BYGN. ETG. LNR. REV. DATA: 30.05.04 MAL: t:100
A 17 0 01 02 FASE: FORPROSJEKT

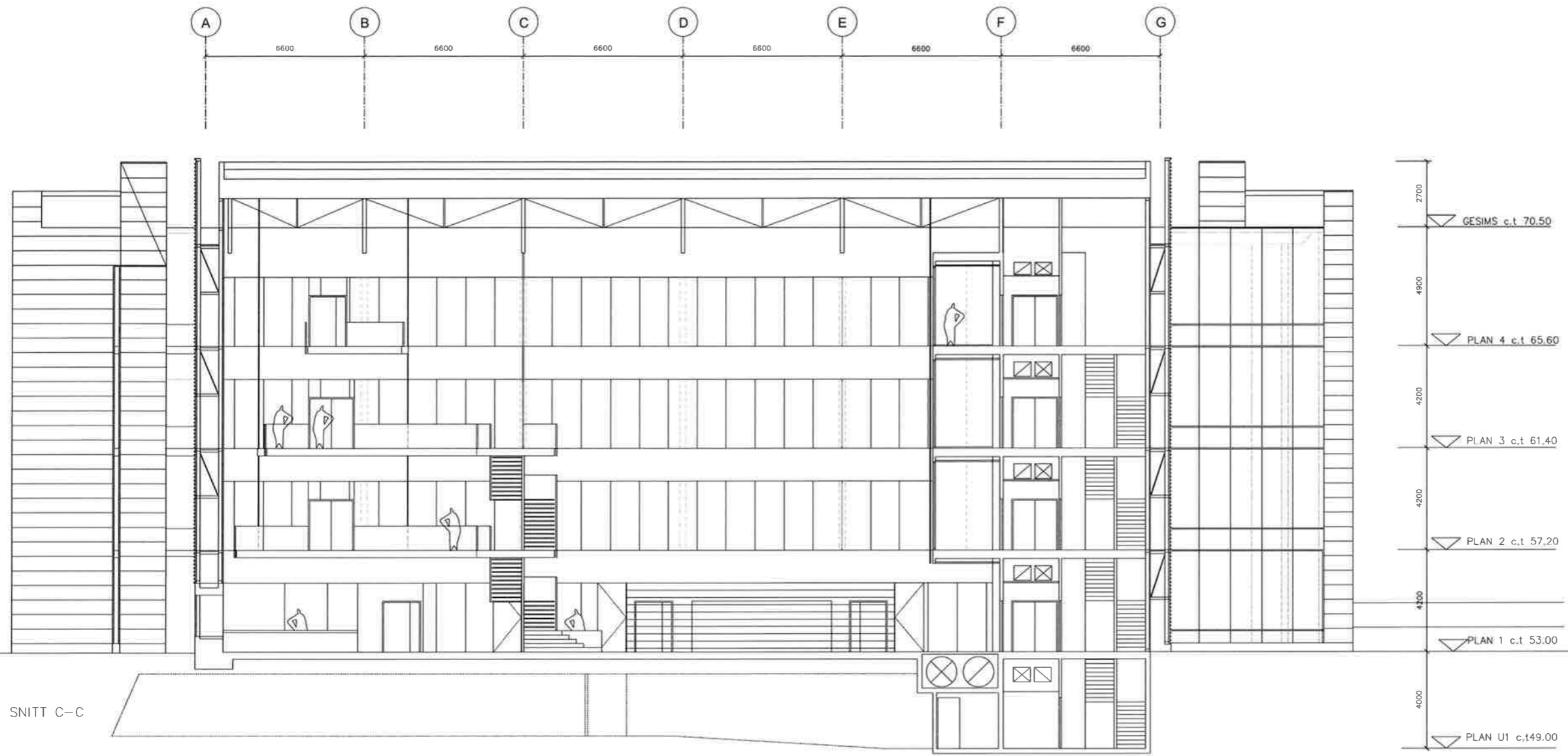

SNITT C-C

| REV. | DATE | TEXT | UTARB. | KONTR. | GOEDKJ. |
|------|----------|-------------|--------|--------|---------|
| - | 06.10.04 | FORPROSJEKT | | | |

| FAG | EMNE | BYGN. | ETG. | L.NR. | REV. |
|-----|------|-------|------|-------|---------------------|
| | | | | | A 17 0 01 03 |

REDUSERT MÅLESTOKK FRA 1:100 A1 TIL 1:200 A3

BYGGHERRE
TROMS FYLKESKOMMUNE
 STRANDVEIEN 13
 POSTBOKS 6600
 9296 TROMSØ
 TLF. 77 60 43 00
 FAKS 77 60 43 01

PROSJEKT
NYBYGG FOR TANNLEGE- OG TANNPLEIEUTDANNINGEN

| | | |
|-----|--|--------------------------------------|
| PCL | ARKTOS ARKITEKTUR AS STORGATA 61 POSTBOKS 808, 9258 TROMSØ | TLF. 77 64 34 90 FAKS 77 64 34 91 |
| ARK | JOSTEIN RØNSEN ARKITEKTER AS SAGVEIEN 23 C III, 0459 OSLO | TLF. 22 80 71 90 FAKS 22 80 71 91 |
| RIB | BJØRNSTAD PROSJEKTERING AS POSTBOKS 1361 VESTAD, 2405 ELVERUM | TLF. 62 43 54 00 FAKS 62 43 54 01 |
| RIV | QERT AASHIEM AS MAJORSTUVEIEN 13, 0353 OSLO | TLF. 22 60 57 84 FAKS 22 46 13 80 |
| RIE | SV. BØLKESJØ ANS TRONDHEIMSVEIEN 43, 0502 OSLO | TLF. 22 67 16 90 FAKS 22 67 16 40 |

TITTEL
SNITT C-C

FILNAVN: M:\Tegninger\03170 Tannlege og -\01_forprosjekt\02_snitt\anitt.dwg

| FAG | EMNE | BYGN. | ETG. | L.NR. | REV. | DATE | MÅL: |
|-----|------|-------|------|-------|------|----------|-------|
| | | | | | | 06.10.04 | 1:100 |

A 17 0 01 03 FASE: FORPROSJEKT

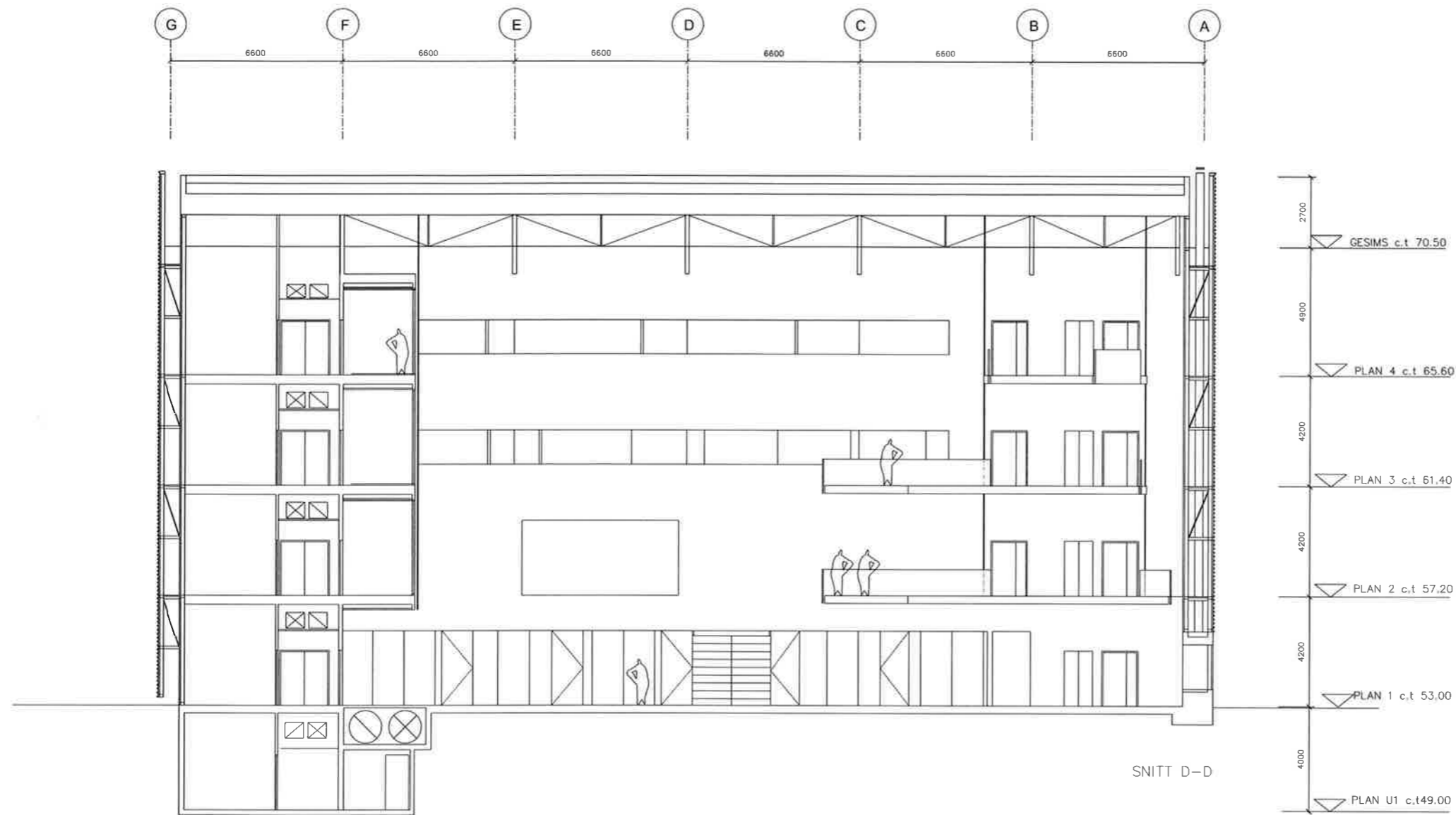

SNITT D-D

| REV. | DATE | TEXT | UTARBEJ. | KONTR. | GDGJ. |
|------|----------|-------------|----------|--------|-------|
| - | 06.10.04 | FORPROSJEKT | J | - | JR |

FAG: EINE BYGN. ETG. LNR. REV. **A 17 0 01 04**

REDUSERT MÅLESTOKK FRA 1:100 A1 TIL 1:200 A3

BYGGERRE
TROMS FYLKESKOMMUNE
STRANDVEIEN 13
POSTBOKS 6600
9296 TROMSØ
TLF. 77 60 43 00
FAKS 77 60 43 01

PROSJEKT
NYBYGG FOR TANNLEGE- OG TANNPLEIUTDANNINGEN

| | | |
|-----|--|--------------------------------------|
| PGL | ARKTOS ARKITEKTUR AS STORGATA 61 POSTBOKS 808, 9258 TROMSØ | TLF. 77 64 34 90 FAKS 77 64 34 91 |
| ARK | JOSTEIN RØNSEN ARKITEKTER AS SAGVEIEN 23 C III, 0459 OSLO | TLF. 22 80 71 90 FAKS 22 80 71 91 |
| RIB | BJØRNSTAD PROSJEKTERING AS POSTBOKS 1361 VESTAD, 2405 ELVERUM | TLF. 62 43 54 00 FAKS 62 43 54 01 |
| RIV | GERT AASHEN AS MAJORSTUVEIEN 13, 0353 OSLO | TLF. 22 60 57 94 FAKS 22 46 13 80 |
| RIE | SV. BOLKESJØ ANS TRONDHEIMSVEIEN 43, 0502 OSLO | TLF. 22 67 16 90 FAKS 22 67 16 40 |

TITTEL
SNITT D-D

FILNAVN: M:\Tegninger\03170 Tannlege og \01_forprosjekt\02_snitt\snitt.dwg

FAG: EINE BYGN. ETG. LNR. REV. DATO: 06.10.04 MÅL: 1:100
A 17 0 01 04 FASE: FORPROSJEKT

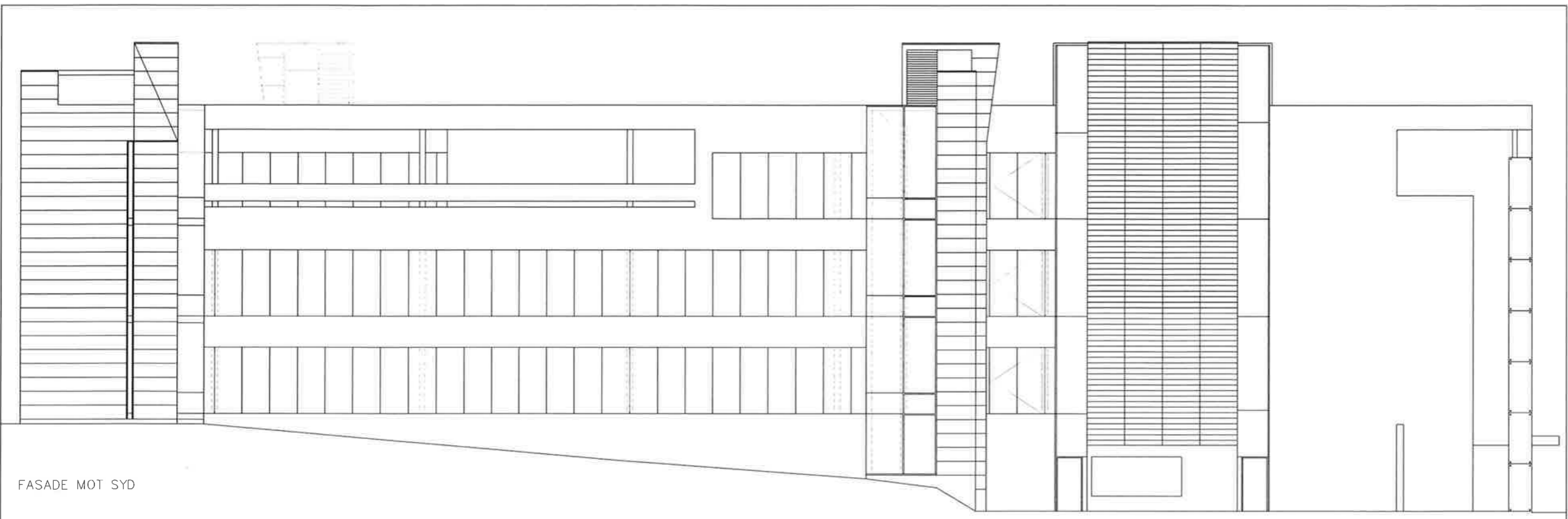

FASADE MOT SYD

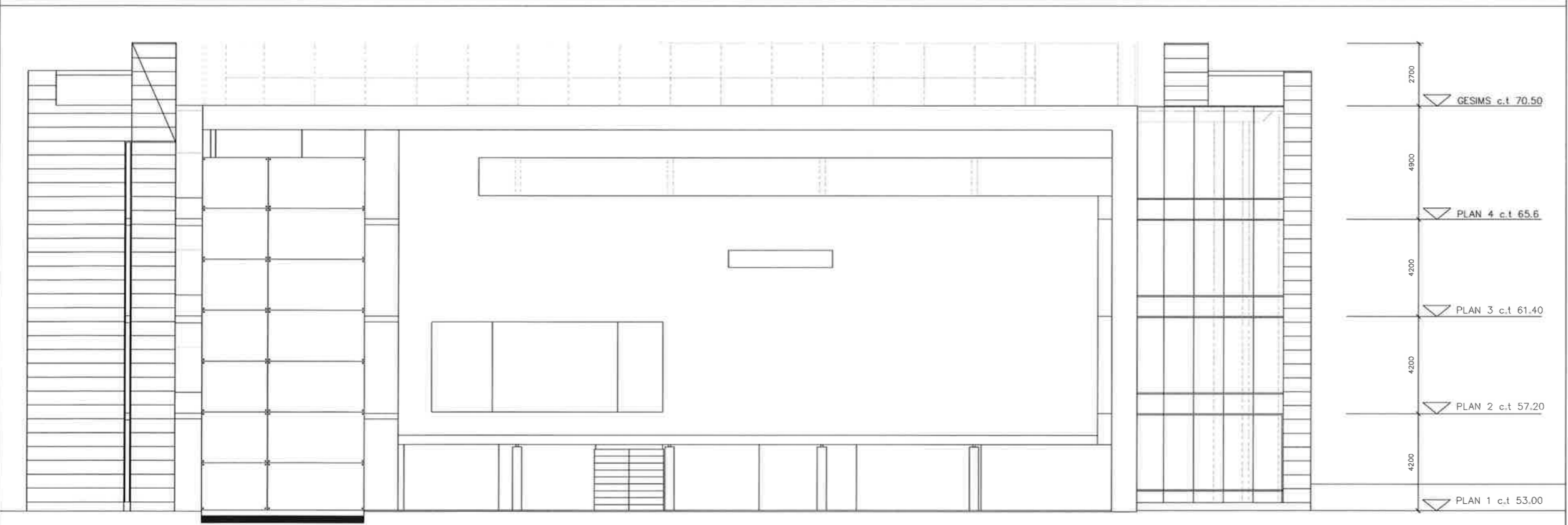
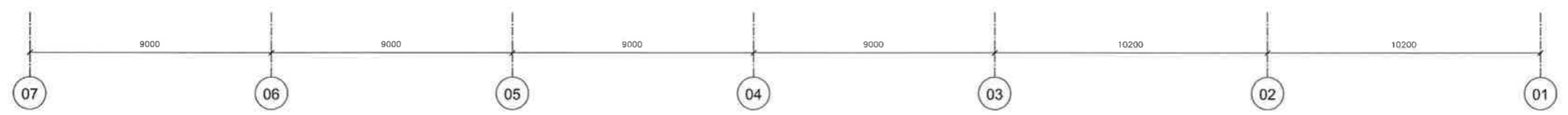

FASADE MOT ØST

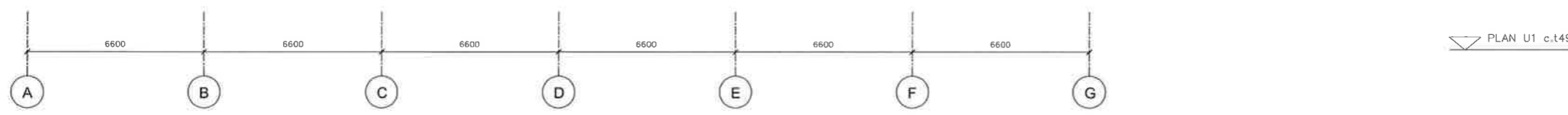

| | | | | | |
|------|----------|-------------|--------|--------|--|
| REV. | 06.10.04 | FORPROSJEKT | | | |
| REV. | | UTARB. | KONTR. | 600KJ. | |

| | | | | | |
|-----|------|-------|------|------|---------------------|
| FAG | EMNE | BYGN. | ETG. | LNR. | REV. |
| | | | | | A 19 0 01 00 |

REDUSERT MÅLESTOKK FRA 1:100 A1 TIL 1:200 A3

| | |
|----------------------------|--|
| BYGGHERR | STRANDVEIEN 13 POSTBOKS 6600 9296 TROMSØ TLF. 77 60 43 00 FAKS 77 60 43 01 |
| TROMS FYLKESKOMMUNE | |

PROSJEKT
NYBYGG FOR TANNLEGE- OG TANNPLEIEUTDANNINGEN

| | | |
|-----|--|--------------------------------------|
| PCL | ARKTOS ARKITEKTUR AS STORGATA 61 POSTBOKS 808, 9250 TROMSØ | TLF. 77 64 34 90 FAKS 77 64 34 81 |
| ARK | JOSTEIN RØNSEN ARKITEKTER AS SAGVEIEN 23 C III, 0459 OSLO | TLF. 22 80 71 90 FAKS 22 80 71 81 |
| RIB | BJØRNSTAD PROSJEKTERING AS POSTBOKS 1361 VESTAD, 2405 ELVERUM | TLF. 62 43 54 00 FAKS 62 43 54 01 |
| RIV | GERT AASHEIM AS MAJORSTUVEIEN 13, 0353 OSLO | TLF. 22 60 57 94 FAKS 22 46 13 80 |
| RIE | SV. BØLKESJØ ANS TRONDHEIMSVEIEN 43, 0502 OSLO | TLF. 22 67 16 90 FAKS 22 67 16 40 |

TITTEL
FASADE MOT SYD
FASADE MOT ØST

| | | | | | | | | | |
|---------------------|---|-------|------|------|------|-------|----------|------|-------|
| FILNAVN: | M:\Tegninger\03170 Tannlege og \01_forprosjekt\03_foa\fasader.dwg | | | | | | | | |
| FAG | EMNE | BYGN. | ETG. | LNR. | REV. | DATE: | 30.06.04 | MÅL: | 1:100 |
| A 19 0 01 00 | FASE: FORPROSJEKT | | | | | | | | |

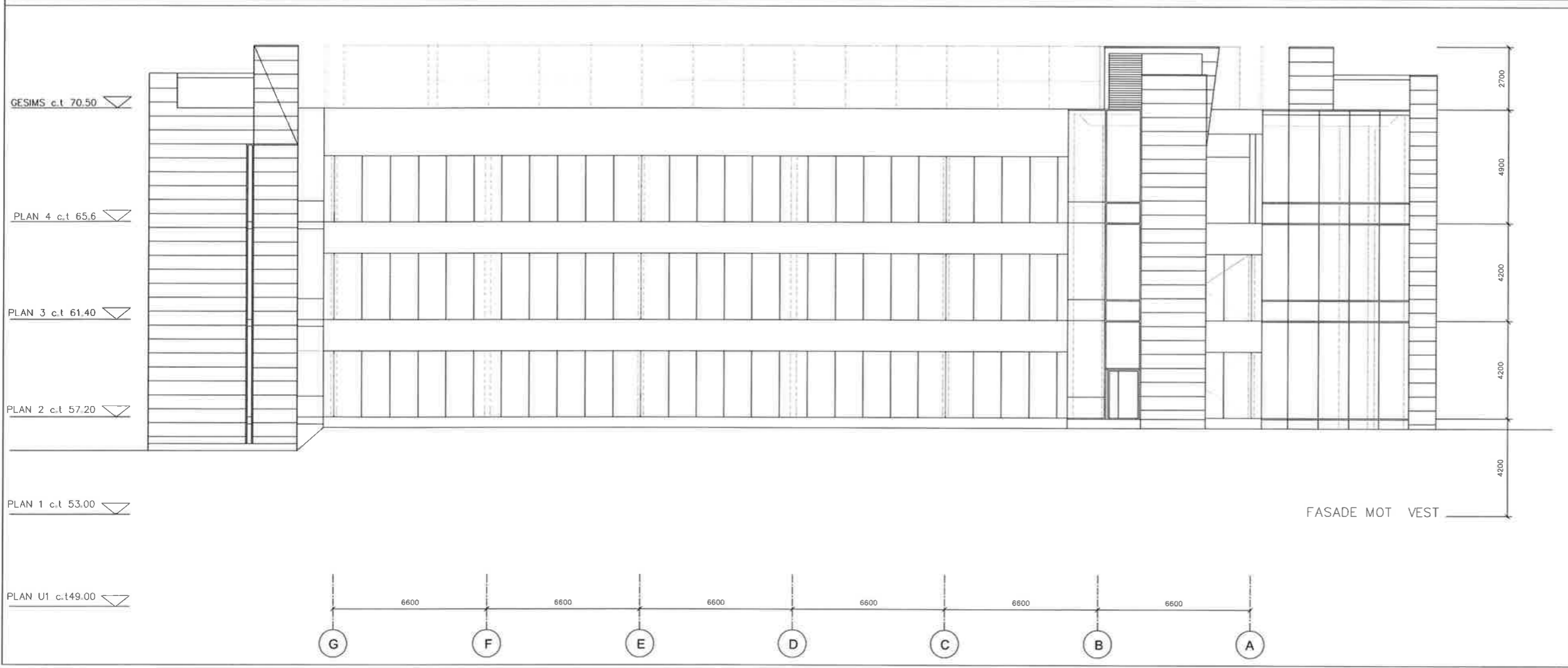
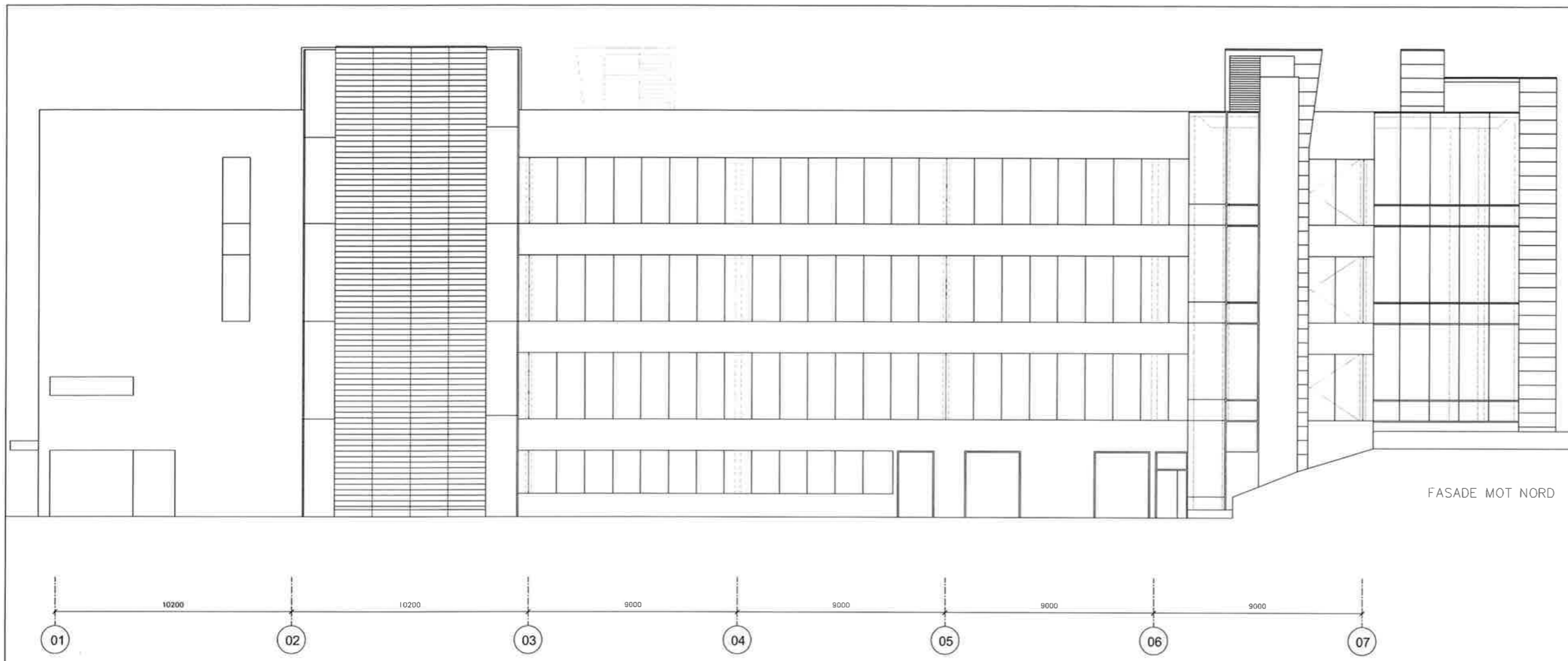

| | | | | | |
|------|----------|-------------|---------|--------|--------|
| REV. | 06.10.04 | FORPROSJEKT | J | - | JR |
| REV. | DATE | TEKST | UTARBEI | KORRIG | COOKA. |

| | | | | | |
|-----|------|-------|------|------|------|
| FAG | EMNE | BYGN. | ETG. | LNR. | REV. |
| | | | | | |

A 19 0 02 00

REDUSERT MÅLESTOKK FRA 1:100 A1 TIL 1:200 A3

| | |
|---|--|
| BYGGHERRE | STRANDVEIEN 13 POSTBOKS 6600 9296 TROMSØ TLF. 77 60 43 00 FAKS 77 60 43 01 |
| TROMS FYLKESKOMMUNE | |
| PROSJEKT | |
| NYBYGG FOR TANNLEGE- OG TANNPLEIEUTDANNINGEN | |
| PGL | ARKTOS ARKITEKTUR AS STORGATA 61 POSTBOKS 808, 9258 TROMSØ TLF. 77 64 34 90 FAKS 77 64 34 91 |
| ARK | JOSTEIN RØNISEN ARKITEKTER AS SAGVEIEN 23 C III, 0459 OSLO TLF. 22 80 71 80 FAKS 22 80 71 91 |
| RIB | BJØRNSTAD PROSJEKTERING AS POSTBOKS 1561 VESTAD, 2405 ELVERUM TLF. 62 43 54 00 FAKS 62 43 54 01 |
| RIV | GJERT AASHEIM AS MAJORSTUVEIEN 13, 0353 OSLO TLF. 22 80 57 94 FAKS 22 46 13 80 |
| RIE | SV. BØLKESSJØ ANS TRONDHEIMSVEN 43, 0502 OSLO TLF. 22 67 16 90 FAKS 22 67 16 40 |

TITTEL

FASADE MOT NORD
FASADE MOT VEST

FILNAVN: M:\Tegninger\03170 Tannlege og..._01_forprosjekt\03_fas\fasader.dwg

| | | | | | | | | | |
|---------------------|------|-------|------|------|------|-------------------|----------|------|-------|
| FAG | EMNE | BYGN. | ETG. | LNR. | REV. | DATE | 06.10.04 | MÅL: | 1:100 |
| A 19 0 02 00 | | | | | | FASE: FORPROSJEKT | | | |