

TEGNFORKLARING

	Markeringsslys som angir renningsvei		Heyspenning
	Ledelys som tennes ved strømbrudd		Eksplosjonsfare
	Manuell brannmelder med trykknapp		Renningsstrapp
	Håndslukningsapparat		Brannslange
A60	A60 dør		EI 30 skille
B30	B30 dør		EI 60 skille
B30S	B30S dør		REI-M 90 skille
B60	B60 dør		REI-M 120 skille
B60S	B60S dør		
F90	F90 dør		
	Alarmlokke		
EL	Elektrisk lavte		

Tegnet i henhold til dagens situasjon
 Basert på plantegning fra Troms fylkeskommune (02.03.01)
 Alle mål kontrolleres på stedet

PROSJEKT	BYGG 2, FLØY A1-A2-B	AREAL	2409 m ²
PROSJEKTANT	SENJA VIDEREGAENDE SKOLE	PROSJEKTLEDER	U. ETASJE
UTARBEIDET AV	BRANNTEKNISK TEGNING	UTARBEIDET AV	U. ETASJE
UTARBEIDET AV	FIRESAFE CONSULTING	UTARBEIDET AV	FIRESAFE CONSULTING

1

2

3

4

5

6

A

B

C

D

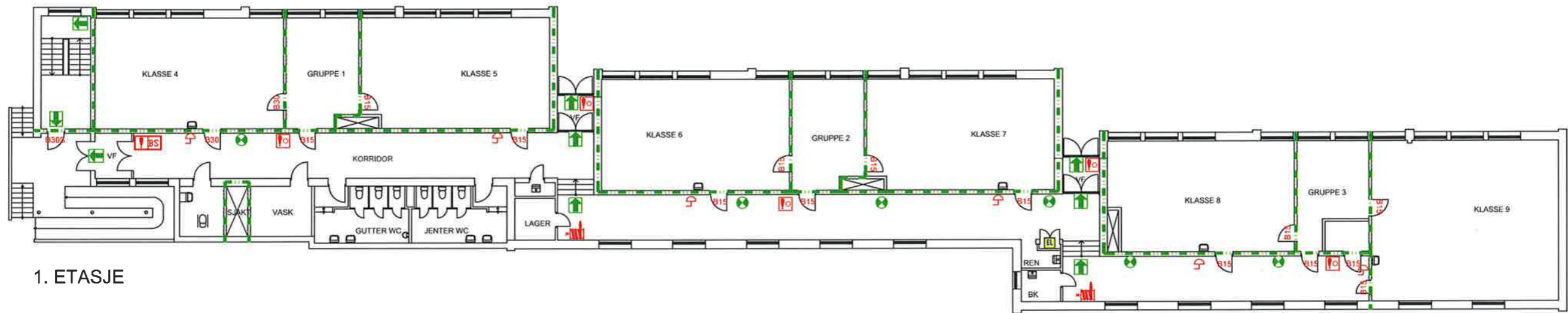
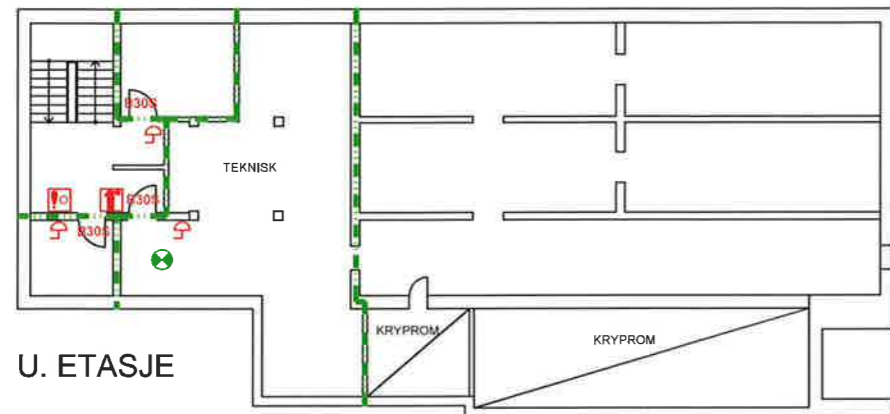

TEGNFORKLARING

-  Markeringslys som angir rømningsvei
-  Ledelys som tennes ved strømbrudd
-  Manuell brannmelder med trykknapp
-  Håndslukningsapparat
-  Brannalarmsentral
-  B15 B15 dor
-  B30 B30 dor
-  B30S B30S dor
-  Alarmklokke
-  Elektrisk tavle
-  Brannslange
-  EI 30 skille (B30)

Tegnet i henhold til dagens situasjon
 Basert på plantegning fra Troms fylkeskommune (02.03.01)
 Alle mål kontrolleres på stedet

REVISJON:	DATO	TEGN:	KONTR.:	REV.:
				U. etg = 298 m ² 1. etg = 897 m ²
BYGG:	TEGN. DATO:	KONTR. DATO:		
SENJA VIDeregående skole	MN 06.01.13			
BYGG 1, FLØY A1-A2-A3	PROSJ. NR.:	MALESTOKK:		
	108321	1:250		
BRANNTEKNISK TEGNING U. + 1. ETG			FORMAT: A3	
				TEGN. NR. REV.:
FIRESAFE CONSULTING <small>Telegården 23 Postboks 661 i Etneveid 1605 Oslø Tlf: 22 72 20 00 Fax: 22 19 46 00 www.firesafe.no/hjelpeseng</small>				108321-A-01.dwg