

PROFIL NR.	1050	1075	1100	1125	1150	1175	1200	1225	1250	1275	1300	1325	1350	1375	1400																																																											
Grunneier																																																																										
Mørkslag																																																																										
Grunnforhold																																																																										
TERRENG H./TOPP VEGDEKKE	-30.06	-30.13	-30.20	-30.27	-30.34	-30.39	-30.42	-30.47	-30.52	-30.55	-30.58	-30.63	-30.67	-30.69	-30.71	-30.72	-30.77	-30.76	-30.77	-30.79	-30.81	-30.82	-30.84	-30.86	-30.83	-30.79	-30.68	-30.62	-30.56	-30.52	-30.49	-30.47	-30.43	-30.37	-30.31	-30.25	-30.18	-30.11	-30.08	-30.00	-29.92	-29.82	-29.67	-29.62	-29.58	-29.52	-29.46	-29.39	-29.30	-29.20	-29.03	-28.76	-28.53	-28.31	-28.00	-27.70	-27.30	-27.03	-26.76	-26.53	-26.31	-26.00	-25.70	-25.45	-25.15	-24.95	-24.54	-24.27	-23.99	-23.63	-23.33	-23.02	-22.72	-22.41
Hor. vinkelpunktavstand i m																																																																										
Kumulavstand i m																																																																										
Fall i ‰																																																																										
Kote utv. fopp	-29.26																																																																									
Type og dim																																																																										

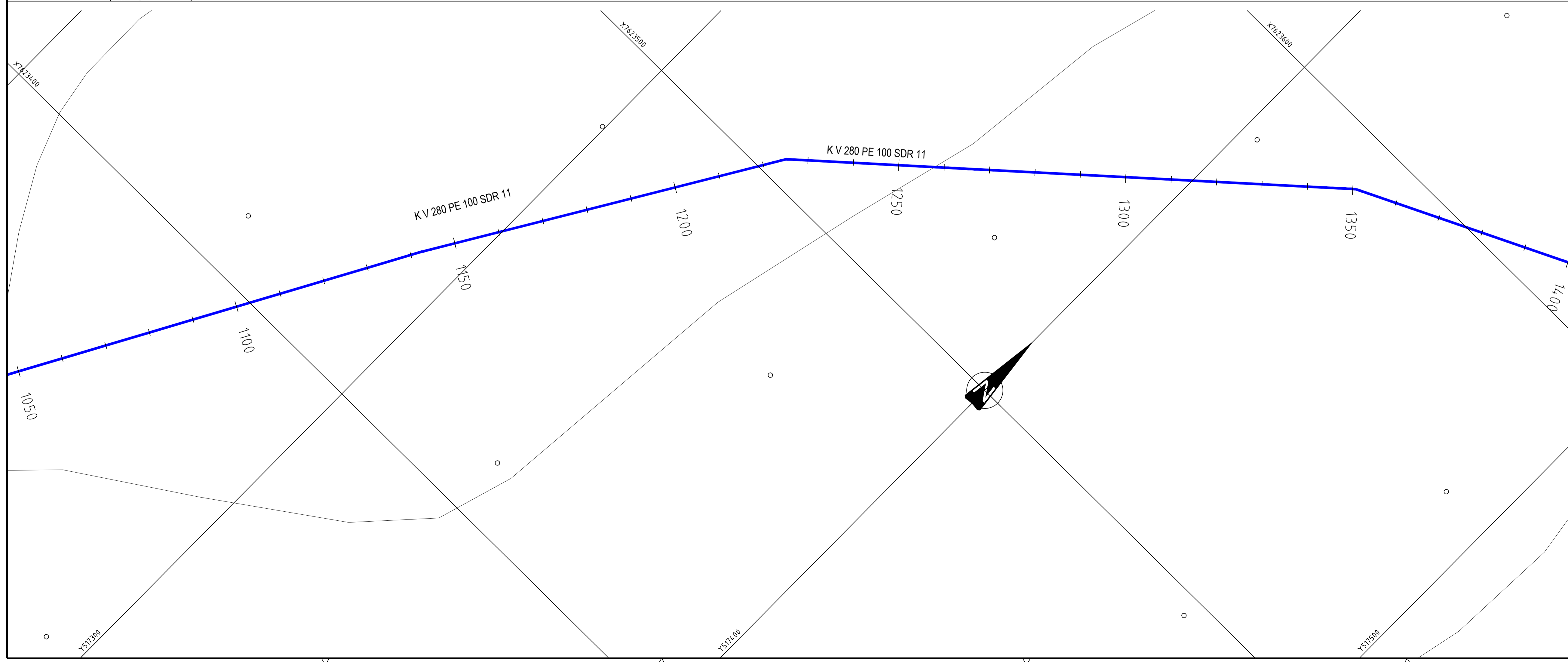

Tegningsnummer: **HC 104** Revisjon: **D-01**

TEGNFORKLARING

- VL prosjektert (vann)
- SP prosjektert (spillvann)
- OV prosjektert (overvann)
- PS prosjektert pumpestpill
- VL eksisterende
- SP eksisterende
- OV eksisterende
- PS eksisterende
- Le. ute av drift
- Åpen grøft
- VA-kum
- Entreprisegrense

D-01	Tegning opprettet	24.04.17	MKD/SAB
Rev.	Testet	Rev. dato	Tegn. komr.

KONKURRANSEGRUNNLAG

Prosjekt:
Hovedvannledning Sortland bru - Holmen
Sortland kommune

VA - Plan og profil
Profil 1050 - 1400

Oppdragsleder: SAB	Koordinatystem: Eurof89-UTM33	Målestokk: 1:500
Oppdragsnr.: 607170-02	Hevning: NN54	Arkivert: A1

Tegn. nr. **HC 104** Rev. **D-01**
Fag Type Løper.

#BilubegjæringsOppdrag=607170-02; Dokumentnavn=HC104; Tittel=VA - Plan og profil; Profil_1050 - 1400; Revisjon=D; Dato=24.08.16; Revisjonskommentar=TEST; Milestokk=1:500#