

1. ETASJE - ELKRAFT

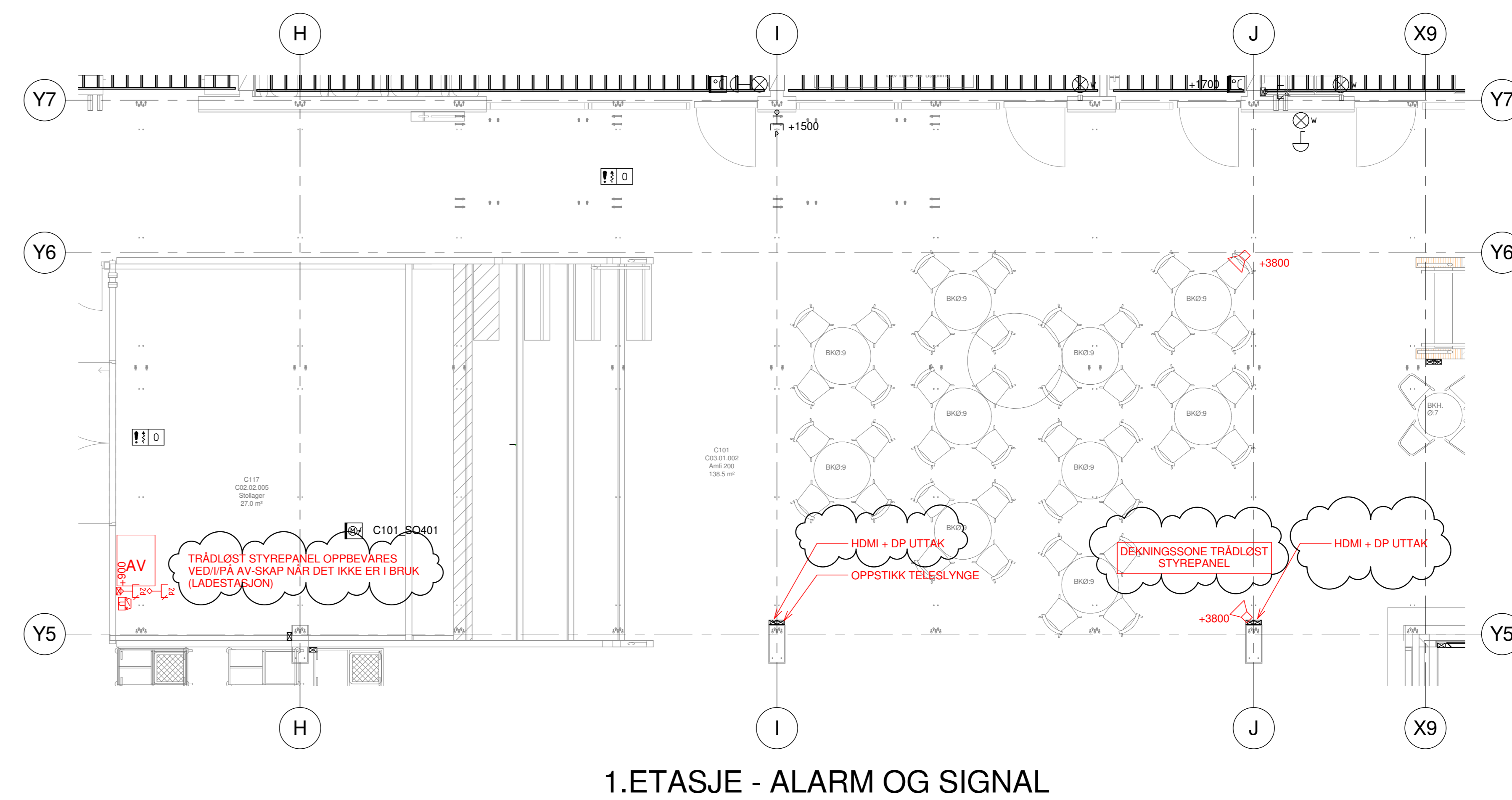

1. ETASJE - ALARM OG SIGNAL

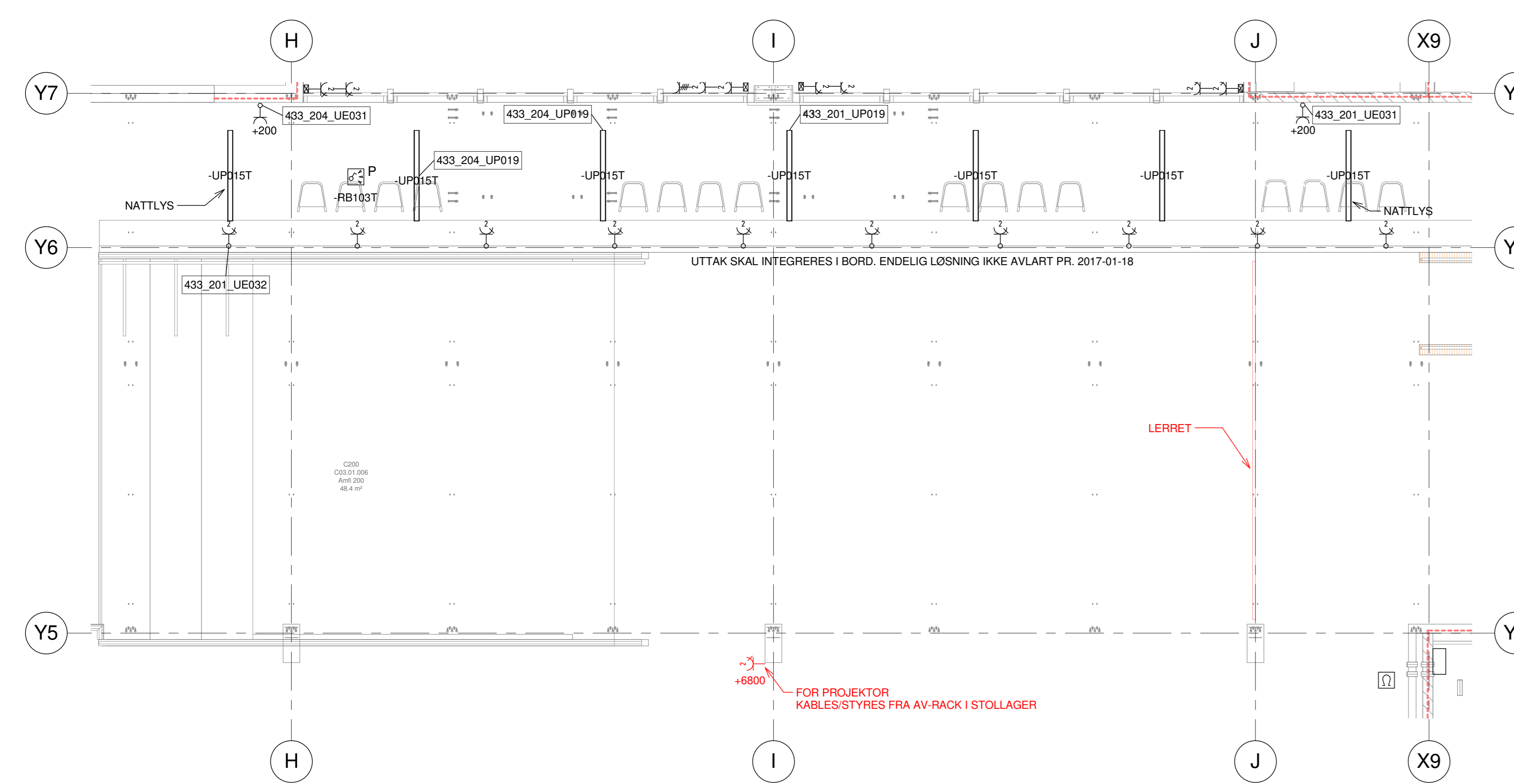

2. ETASJE - ELKRAFT

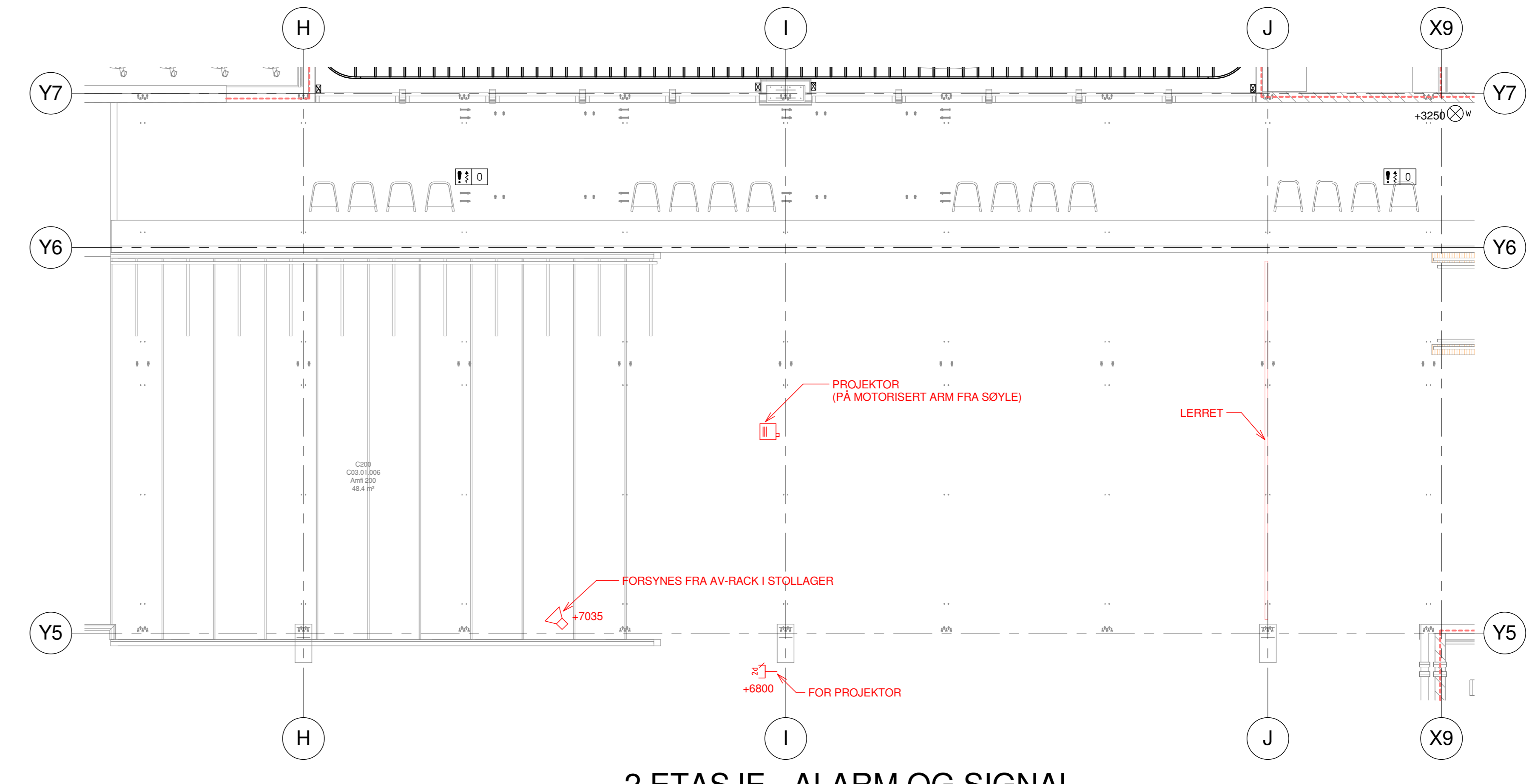

2. ETASJE - ALARM OG SIGNAL

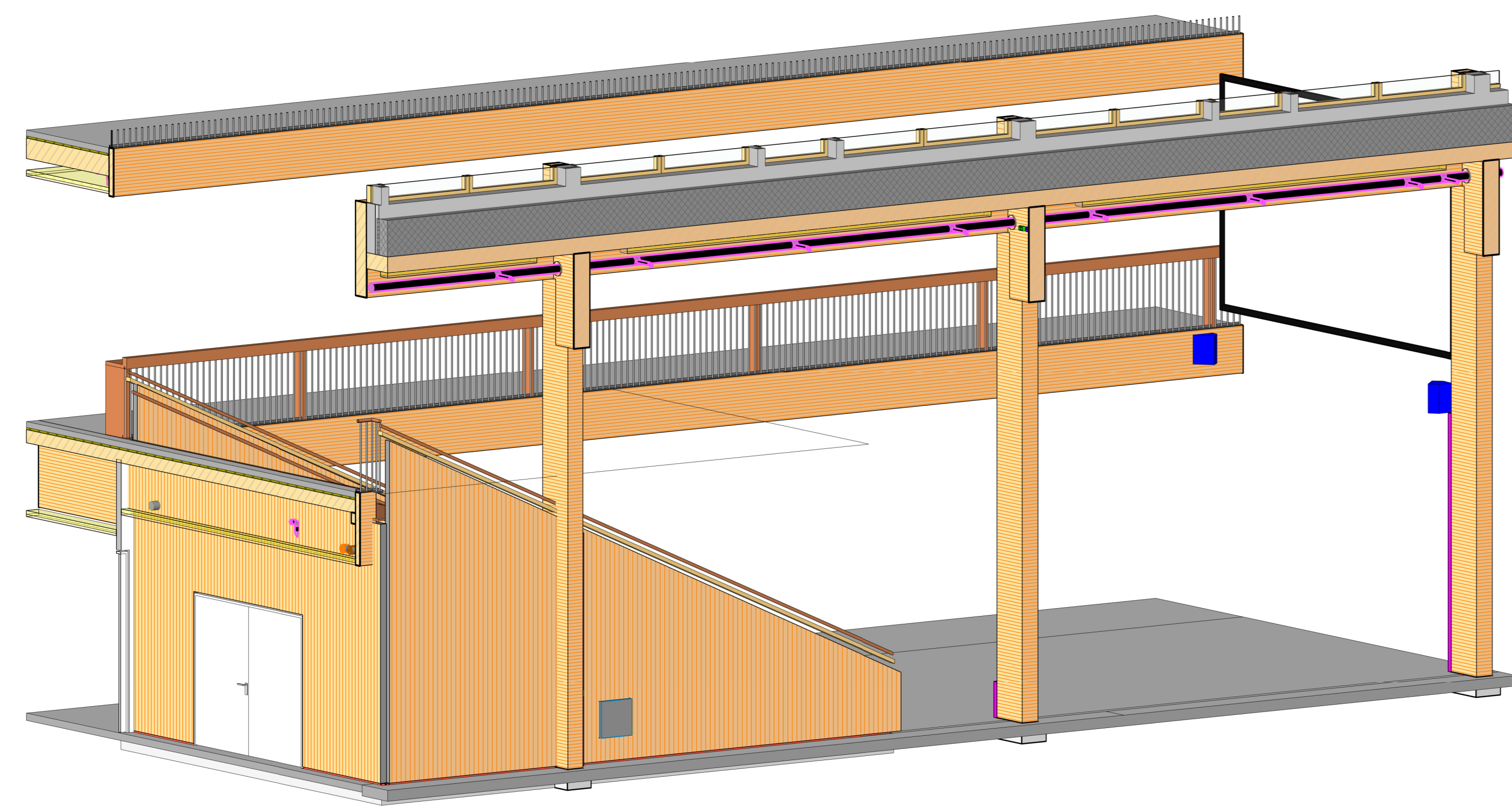

3D - UTSNITT

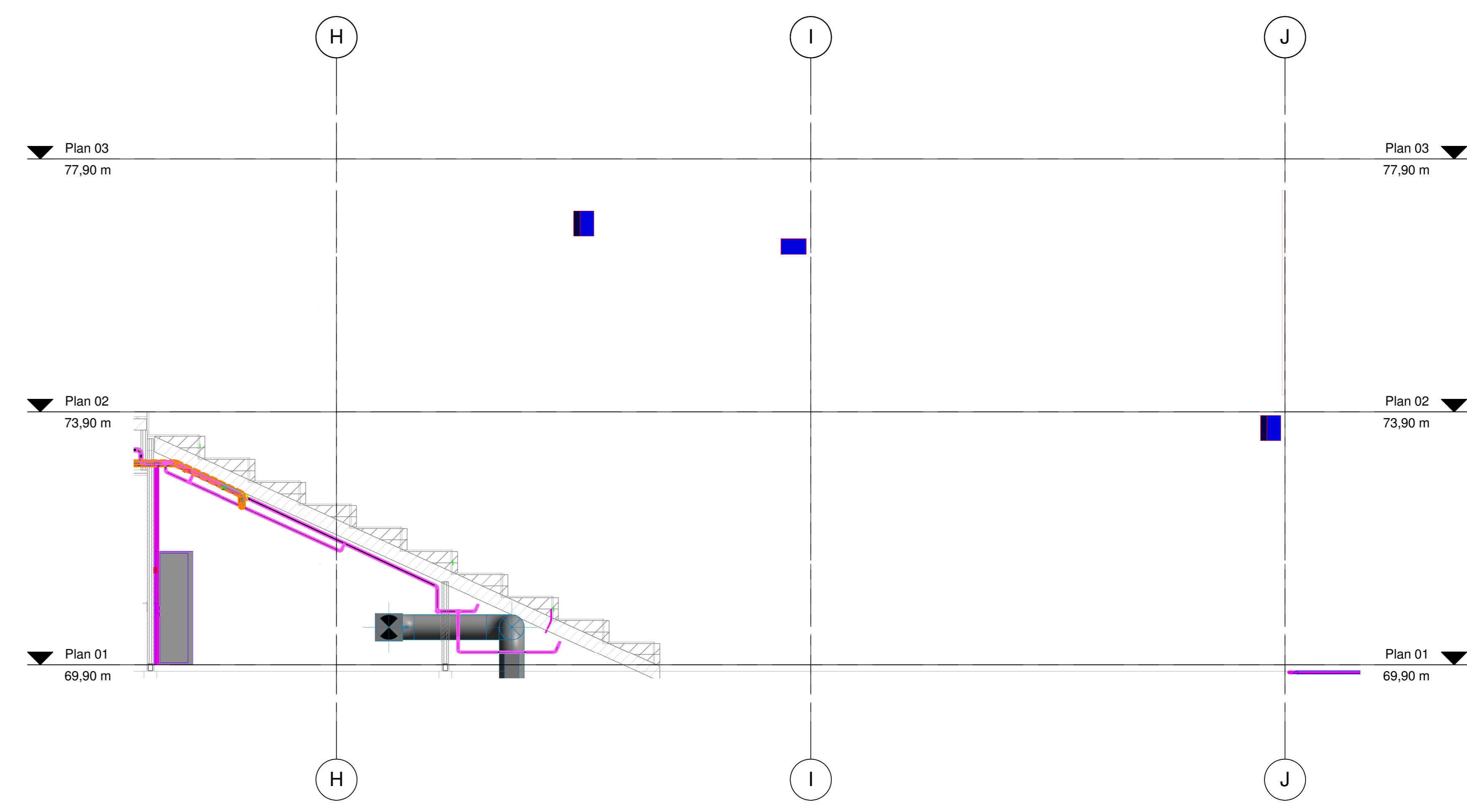

SNITT

TEGN. NR. C200	OPPDRAG NR. 5160716	RØDOK F02
TYPE TEGNING: Hjelpelegning AV-utstyr	MÅL: 1:50	MAL: 1:50
<p>TEKNISSKISSE: Etkraft 2017-04-25 F02 Etkraft 2017-02-20 F01</p> <p>TEKNISSKISSE: Alarm 2017-04-25 F02 Alarm 2017-02-20 F01</p> <p>Dette dokument er utarbeidet av Norconsult AS som skal se for seg oppfølging som fremgår i kontrakten. Oppdragsretten tilhører Norconsult AS. Dokumentet må bare benyttes til det formål som oppdragsavtalen beskriver, og må ikke kopieres eller gjøres tilgjengelig på annen måte eller i større utstrøknng uten forutgående tillatelse.</p> <p>LOKALISERINGSGRUBB:</p> <p>PROSJEKTERE: Mære og Romsdal fylkeskommune</p> <p>PROSJEKT: Romsdal videregående skole</p> <p>BETONMRST, Herwet Elektro, Norconsult</p> <p>PROSJEKTERE: ARK: Kvaloying Arkitektkontor AS, RIV: R. Norconsult AS, PE: Kvaloying Arkitektkontor AS, RIV: R. Norconsult AS, RIB: MFT WoodCo AS, RIB: MFT WoodCo AS, RIV: R. Norconsult AS, RIB: MFT WoodCo AS, RIV: R. Norconsult AS, RIB: MFT WoodCo AS, RIV: R. Norconsult AS</p> <p>FASE: Detaljprosjekt</p> <p>TYPE TEGNING: Hjelpelegning AV-utstyr</p> <p>ANSV. C200 (C101)</p> <p>TEGN. NR. C200</p> <p>OPPDRAG NR. 5160716</p> <p>RØDOK F02</p>		