

NB ! Bygningsmål og utsparinger må kontrollmåles

- ARBEIDSTEGNING
- ANBUDSTEGNING
- TEGNING FOR BYGGESØKNAD

Filnavn : 17025 Rombehandling.pln

TEGN.NR. **APL22-10U** REV.

Ringerike Kommune
Veienmarka Ungdomsskole

Indeks - Dato - Revisjon	Sign.
● ARK : Arkitekt	- TR.
○ RIB : Rådg. ing. Bygg	- TR.
○ RIE : Rådg. ing. Elektro	- TR.
○ RIV : Rådg. ing. Vent.	- TR.

Dato : 28.03.2017 Sign. Mål :
Pr.nr : Prosjektnr. Sign. 1:50, 1:200

Prosjektfase

Under etasje

TEGN.NR. **APL22-10U** REV.

SØNDERGAARD RICKFELT AS

OH-HOLTAS GT. 28
367B NOTODDEN
SVILARKITEKTER MNAL TLF 35 02 85 00

PRIORITERT OMRÅDE

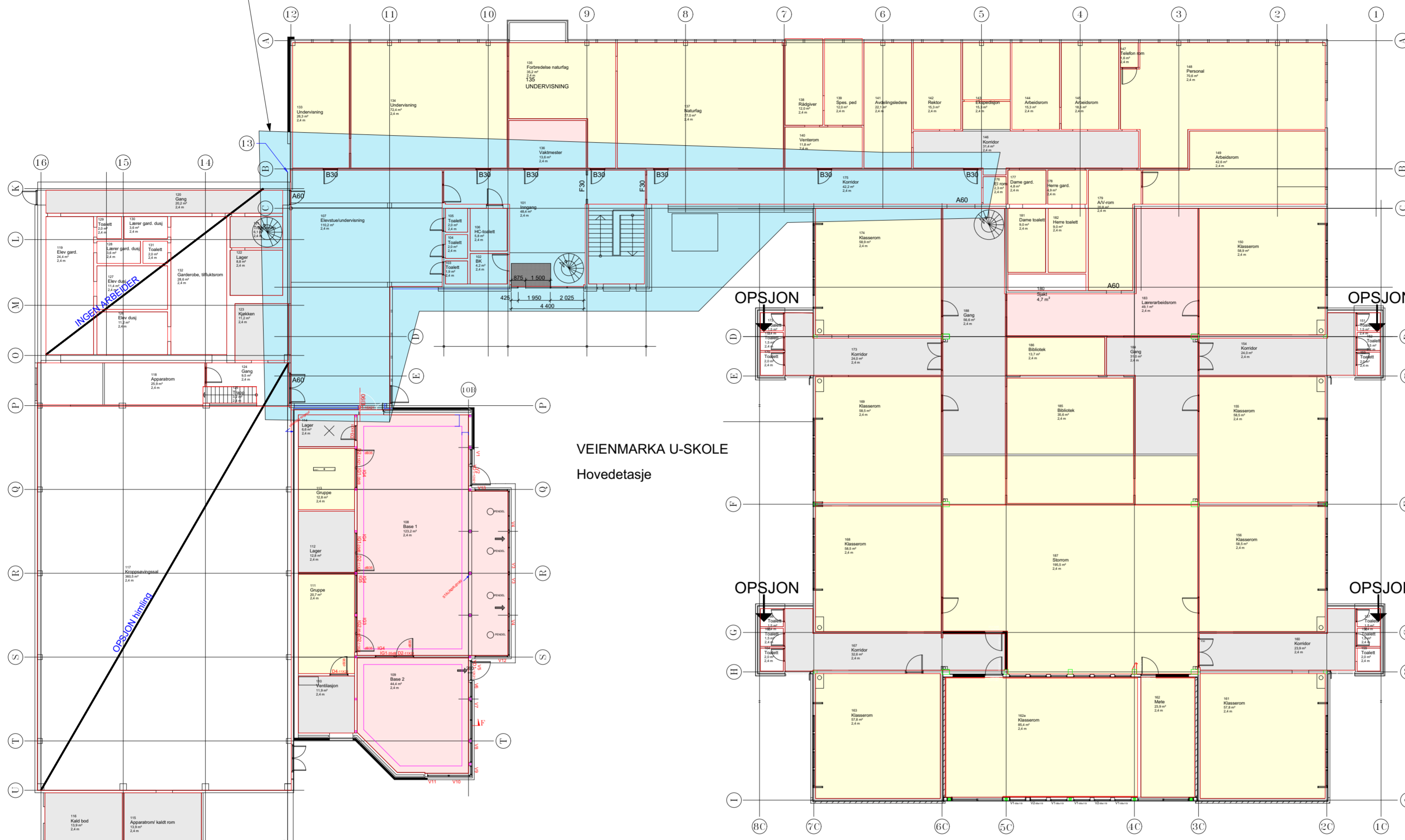

VEIENMARKA U-SKOLE
Hovedetasje

NB ! Bygningsmål og utsparinger må kontrollmåles

- ARBEIDSTEGNING
- ANBUDESTEGNING
- TEGNING FOR BYGGESØKNAD

Filnavn : 17025 Rombehandling.pln

TEGN.NR.	APL22-102	REV.
----------	------------------	------

Ringerike Kommune
Veienmarka Ungdomsskole

Indeks - Dato - Revisjon	Sign.
● ARK : Arkitekt	-
○ RIB : Rådg. ing. Bygg	-
○ RIE : Rådg. ing. Elektro	-
○ RIV : Rådg. ing. Vent.	-

Dato :	28.03.2017	Sign.	Mål :
Pr.nr :	Prosjektnr.	Sign	1:200

Prosjektfase

1. Etasje

TEGN.NR.	APL22-102	REV.
----------	------------------	------

SØNDERGAARD RICKFELT AS

OH HOLTAS GT. 28
367B NOTODDEN
SVILARKITEKTER MNAL TLF 35 02 95 00

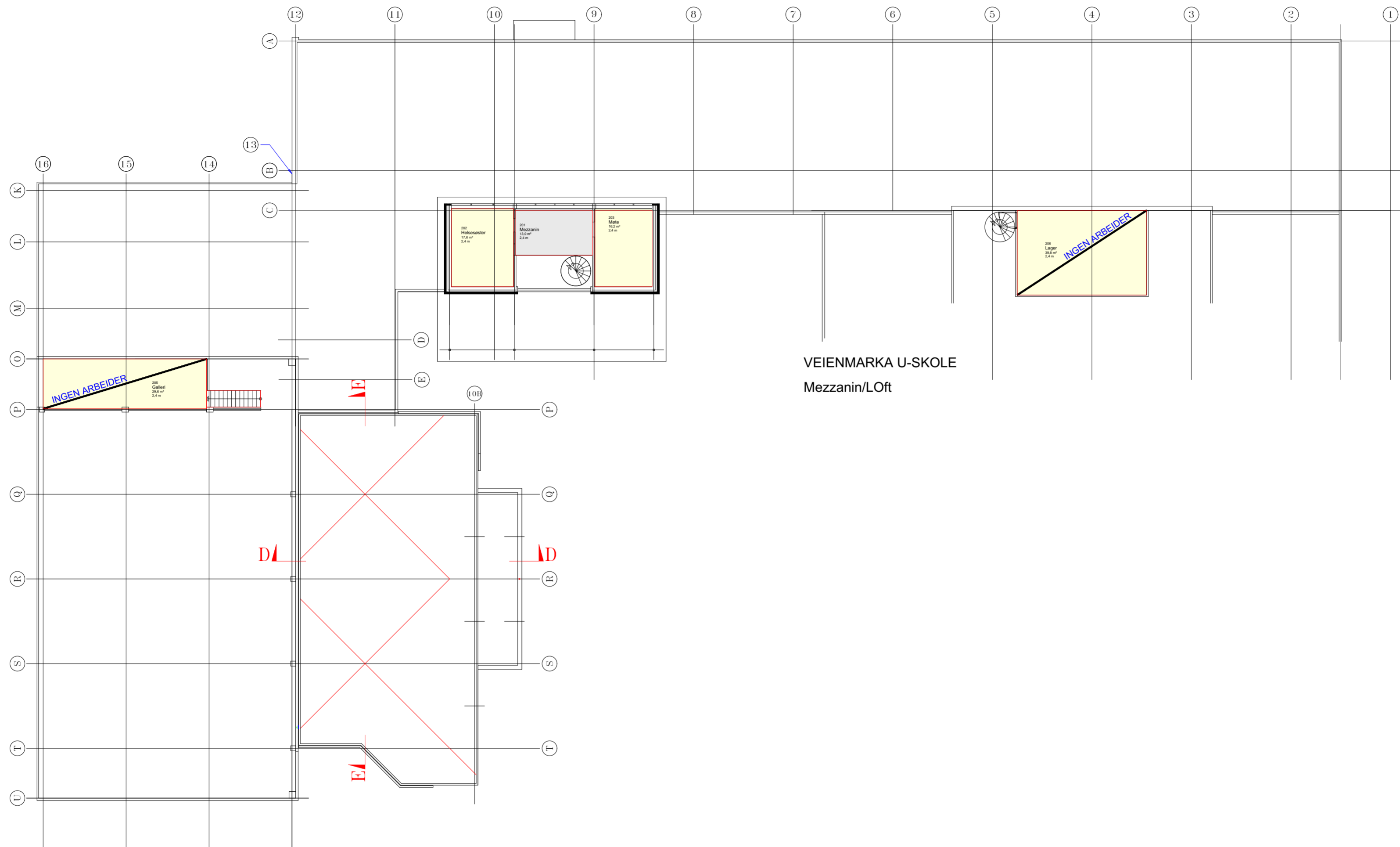

VEIENMARKA U-SKOLE
Mezzanin/Loft

NB ! Bygningsmål og utsparinger må kontrollmåles

- ARBEIDSTEGNING
- ANBUDSTEGNING
- TEGNING FOR BYGGESØKNAD

Filnavn : 17025 Rombehandling.pln

TEGN.NR.	APL22-103	REV.
----------	------------------	------

Ringerike Kommune
Veienmarka Ungdomsskole

Indeks - Dato - Revisjon	Sign.
● ARK : Arkitekt	- TR.
○ RIB : Rådg. ing. Bygg	- TR.
○ RIE : Rådg. ing. Elektro	- TR.
○ RIV : Rådg. ing. Vent.	- TR.

Dato : 28.03.2017	Sign.	Mål :
Pr.nr : Prosjektnr.	Sign.	1:200

Prosjektfase

Mesnin

TEGN.NR.	APL22-103	REV.
----------	------------------	------

SØNDERGAARD RICKFELT AS

OH-HOLTAS GT. 28
3678 NOTODDEN
SVILARKITEKTER MNAL TLF. 35 02 85 00

Romnr.	Romnavn	Areal m2	1 Gulv Vinyl med oppbrett	2 Eks. fliser flytspar kles + belegg og oppbrett	3	2 Gulv Vinyl vanntett med oppbrett	5 Vegg erstatte høvlet plank	6 Vegg Maling	7 Vegg Robust gips på kledning /spon	8 Vegg tegvas kes /rense s	9 Himl. T- profil fiber	10 Himl. pålimte plater skifte enkelte	11 Himl. 1 strøk maling	12 Maling vent. kanaler	13 Synlige søyler og bjelker males	14 Vinduer hvit laseres, evnt males	15. Ny kompakt laminat dør	16. vegg våtromsp later
101	Inngang	48,4	X	X				X				X						
102	BK	4,2															X	
103	Toalett	1,9		X									X				X	X
104	Toalett	2,0		X									X				X	X
105	Toalett	2,0		X									X				X	X
106	HC-toalett	5,8															X	
107	Elevstue/under...	110,2		X				X			X		X		X	X		
108	Base 1	123,2						X							X			
109	Base 2	44,4						X										
110	Ventilasjon	11,9																
111	Gruppe	20,7						X										
112	Lager	12,8																
113	Gruppe	12,8						X										
114	Lager	6,6																
115	Apparatrom/ k...	13,9																
116	Kald bod	13,9																
117	Kroppsøvingssal	360,5																
118	Apparatrom	25,9																
119	Elev gard.	24,4																
120	Gang	20,2																
121	Trapperom	6,1																
122	Lager	8,8																
123	Kjøkken	11,2																

- ARBEIDSTEGNING
 ANBUDESTEGNING
 TEGNING FOR BYGGESØKNAD

NB ! Bygningsmål og utsparinger må kontrollmåles

Filnavn : 17025 Rombehandling.pln

Ringerike Kommune
Veienmarka Ungdomsskole

Rombehandling (1)

Sign. Dato : 28.03.2017 REV
Sign. Pr.nr. : Prosjektnr.
Mål : 1:1



Romnr.	Romnavn	Areal m2	1 Gulv Vinyl med oppbrett	2 Eks. fliser flytspar kles + belegg og oppbrett	3	2 Gulv Vinyl vanntett med oppbrett	5 Vegg erstatte høvlet plank	6 Vegg Maling	7 Vegg Robust gips på kledning /spon	8 Vegg tegvas kes /rense s	9 Himl. T- profil fiber	10 Himl. pålimte plater skifte enkelte	11 Himl. 1 strøk maling	12 Maling vent. kanaler	13 Synlige søyler og bjelker males	14 Vinduer hvit laseres, evnt males	15. Ny kompakt laminat dør	16. vegg våtromsp later
124	Gang	9,5																
125	Trapp	3,3																
126	Elev dusj	11,2																
127	Elev dusj	11,4																
128	Lærer gard. dusj	3,6																
129	Toalett	2,0																
130	Lærer gard. dusj	3,6																
131	Toalett	2,0																
132	Garderobe, tilfl...	28,6																
133	Undervisning	26,3	X					X				X	X		X	X		
134	Undervisning	72,4	X					X				X	X		X	X		
135	Forbredelse na...	35,2													X	X		
136	Vaktmester	13,6															X	
137	Naturfag	77,0													X	X		
138	Rådgiver	12,0	X					X				X			X	X		
139	Spes. ped	12,0	X					X				X				X		
140	Venterom	11,8	X					X				X						
141	Avdelingsledere	22,1	X					X			X					X		
142	Rektor	15,3	X					X			X					X		
143	Ekspedisjon	15,3	X					X			X				X	X		
144	Arbeidsrom	15,3						X			X					X		
145	Arbeidsrom	18,5						X			X				X	X		
146	Korridor	31,4	X					X	X			X						

- ARBEIDSTEGNING
 ANBUDESTEGNING
 TEGNING FOR BYGGESØKNAD

NB ! Bygningsmål og utsparinger må kontrollmåles

Filnavn : 17025 Rombehandling.pln

Ringerike Kommune
Veienmarka Ungdomsskole

Rombehandling (1)

Sign. Dato : 28.03.2017 REV
Sign. Pr.nr. : Prosjektnr.
Mål : 1:1



Romnr.	Romnavn	Areal m2	1 Gulv Vinyl med oppbrett	2 Eks. fliser flytsparkles + belegg og oppbrett	3	2 Gulv Vinyl vanntett med oppbrett	5 Vegg erstatte høylet plank	6 Vegg Maling	7 Vegg Robust gips på kledning /spon	8 Vegg tegvas kes /rens	9 Himl. T-profil fiber	10 Himl. pålimte plater skifte enkelte	11 Himl. 1 strøk maling	12 Maling vent. kanaler	13 Synlige søyler og bjelker males	14 Vinduer hvit laseres, evt males	15. Ny kompakt laminat dør	16. vegg våtromsp later
147	Telefon rom	1,6	X					X			X					X		
148	Personal	70,6	X					X			X				X	X		
149	Arbeidsrom	42,6																
150	Klasserom	58,9	X				X	X			X					X		
151	Toalett	1,5		(X)									(X)					(X)
152	Toalett	1,5		(X)									(X)					(X)
153	Toalett	2,0		(X)									(X)					(X)
154	Korridor	24,0	X				X	X	X				X					
155	Klasserom	58,5	X				X	X	X		X					X		
156	Klasserom	58,5	X				X	X	X		X					X		
157	Toalett	1,5		(X)									(X)					(X)
158	Toalett	1,5		(X)									(X)					(X)
159	Toalett	2,0		(X)									(X)					(X)
160	Korridor	23,9	X				X	X	X				X					
161	Klasserom	57,8	X				X	X	X		X					X		
162	Møte	23,9	X					X										
162a	Klasserom	85,4	X					X										
163	Klasserom	57,8	X				X	X			X					X		
164	Toalett	2,0		(X)									(X)					(X)
165	Toalett	1,5		(X)									(X)					(X)
166	Toalett	1,5		(X)									(X)					(X)
167	Korridor	32,6	X					X	X				X					
168	Klasserom	58,5	X				X	X			X					X		

- ARBEIDSTEGNING
 ANBUDESTEGNING
 TEGNING FOR BYGGESØKNAD

NB ! Bygningsmål og utsparinger må kontrollmåles

Filnavn : 17025 Rombehandling.pln

Ringerike Kommune
Veienmarka Ungdomsskole

Rombehandling (1)

Sign.

Dato : 28.03.2017 REV

Sign

Pr.nr. : Prosjektnr.

Mål : 1:1



Romnr.	Romnavn	Areal m2	1 Gulv Vinyl med oppbrett	2 Eks. fliser flytsparkles + belegg og oppbrett	3	2 Gulv Vinyl vanntett med oppbrett	5 Vegg erstatte høylet plank	6 Vegg Maling	7 Vegg Robust gips på kledning /spon	8 Vegg tegvas kes /rens	9 Himl. T-profil fiber	10 Himl. pålimte plater skifte enkelte	11 Himl. 1 strøk maling	12 Maling vent. kanaler	13 Synlige søyler og bjelker males	14 Vinduer hvit laseres, evt males	15. Ny kompakt laminat dør	16. vegg våtromsp later
169	Klasserom	58,5	X				X	X			X					X		
170	Toalett	2,0		(X)									(X)					(X)
171	Toalett	1,5		(X)									(X)					(X)
172	Toalett	1,5		(X)									(X)					(X)
173	Korridor	24,0	X					X	X				X					
174	Klasserom	58,9	X				X	X			X					X		
175	Korridor	42,2	X					X	X				X					
176	El rom	2,3																
177	Dame gard.	4,8						X					X					
178	Herre gard.	4,9						X					X					
179	A/V-rom	20,8						X					X					
181	Dame toalett	9,0						X					X					
182	Herre toalett	9,0						X					X					
183	Lærerarbeidsrom	49,1						X										
184	Gang	31,0	X					X			X							
185	Bibliotek	35,6	X					X			X							
186	Bibliotek	13,7	X					X			X							
187	Storrom	195,5	X					X			X							
188	Gang	56,6	X					X			X							
201	Mezzanin	13,0	X					X				X	X			X		
202	Helsesøster	17,6	X					X				X	X			X		
203	Møte	16,2	X					X				X	X			X		
205	Galleri	29,6																

- ARBEIDSTEGNING
 ANBUDESTEGNING
 TEGNING FOR BYGGESØKNAD

NB ! Bygningsmål og utsparinger må kontrollmåles

Filnavn : 17025 Rombehandling.pln

Ringerike Kommune
Veienmarka Ungdomsskole

Rombehandling (1)

Sign.

Dato : 28.03.2017 REV

Sign

Pr.nr. : Prosjektnr.

Mål : 1:1



Romnr.	Romnavn	Areal m2	1 Gulv Vinyl med oppbrett	2 Eks. fliser flytsparkles + belegg og oppbrett	3	2 Gulv Vinyl vanntett med oppbrett	5 Vegg erstatte høylet plank	6 Vegg Maling	7 Vegg Robust gips på kledning /spon	8 Vegg tegvas kes /rens	9 Himl. T-profil fiber	10 Himl. pålimte plater skifte enkelte	11 Himl. 1 strøk maling	12 Maling vent. kanaler	13 Synlige søyler og bjelker males	14 Vinduer hvit laseres, evt males	15. Ny kompakt laminat dør	16. vegg våtromsp later	
206	Lager	39,8																	
U01	Trapperom	16,5						X											
U02	Vaskesentral	22,0																	
U03	HCWC	5,1																	
U04	Lager	10,4																	
U05	Maskinrom	23,0																	
U06	Gang	5,7																	
U07	Dusj	11,4																	
U08	Lager	13,7																	
U09	Lager	12,9																	
U10	Gang	8,0																	
U11	WC	5,3																	
U12	Tilfluktsrom 2	20,3																	
U13	Tilfluktsrom 1	83,9																	
U14	Transformator	18,3																	
U15	Verksted/ vakt...	27,1																	
U16	Sløydrom	92,2																	
U17	Gang	29,9																	
U18	Musikk	35,8																	
U19	Musikk	5,6																	
U20	Musikk	11,3																	
U21	Musikk	4,6																	
U22	Musikk	45,0																	

- ARBEIDSTEGNING
 ANBUDESTEGNING
 TEGNING FOR BYGGESØKNAD

NB ! Bygningsmål og utsparinger må kontrollmåles

Filnavn : 17025 Rombehandling.pln

Ringerike Kommune
Veienmarka Ungdomsskole

Rombehandling (1)

Sign.

Dato : 28.03.2017 REV

Sign

Pr.nr : Prosjektnr.

Mål : 1:1



Romnr.	Romnavn	Areal m2	1 Gulv Vinyl med oppbrett	2 Eks. fliser flytsparks + belegg og oppbrett	3	2 Gulv Vinyl vanntett med oppbrett	5 Vegg erstatte høvlet plank	6 Vegg Maling	7 Vegg Robust gips på kledning /spon	8 Vegg tegvas kes /rense s	9 Himl. T- profil fiber	10 Himl. pålimte plater skifte enkelte	11 Himl. 1 strøk maling	12 Maling vent. kanaler	13 Synlige søyler og bjelker males	14 Vinduer hvit laseres, evnt males	15. Ny kompakt laminat dør	16. vegg våtromsp later
U23	Formingsrom	119,7																
U24	Lager	7,0																
U25	Lager kjøle	15,7																
U26	Heimkunnskap	123,5																
U27	Fjernvarme	2,2																
U30	Gang	10,2																
U31	Toalett	1,5																
U32	Toalett	2,2																
U33	Ventilasjonsrom	33,5																
U34	Gang	53,3																
U35	Heis	6,3																

- ARBEIDSTEGNING
 ANBUDSTEGNING
 TEGNING FOR BYGGESØKNAD

NB ! Bygningsmål og utsparinger må kontrollmåles

Filnavn : 17025 Rombehandling.pln

Ringerike Kommune
Veienmarka Ungdomsskole

Rombehandling (1)

Sign.	Dato : 28.03.2017	REV
Sign	Pr.nr. :	Prosjektnr.
	Mål : 1:1	

