

NYTT BEREDSKAPSSENTER I HOV - SØNDRE LAND KOMMUNE



DATO	BESKRIVELSE	SIGN	KTR
TEGNET 2016-09-01	SAKSBEHANDLER KR	TEGNET AV LHJ	

KONTUR
arkitektur + konstruksjon
WWW.KONTUR.AS
STRANDGT.13C 2815 GJØVIK TLF: 61 13 90 20

SØNDRE LAND KOMMUNE
SLK BEREDSKAPSSENTER
PLAN
SITUASJON
TILBUDSTEGNINGER 1 : 500 / A3
ARK 2017-02-10
201645 **A600**

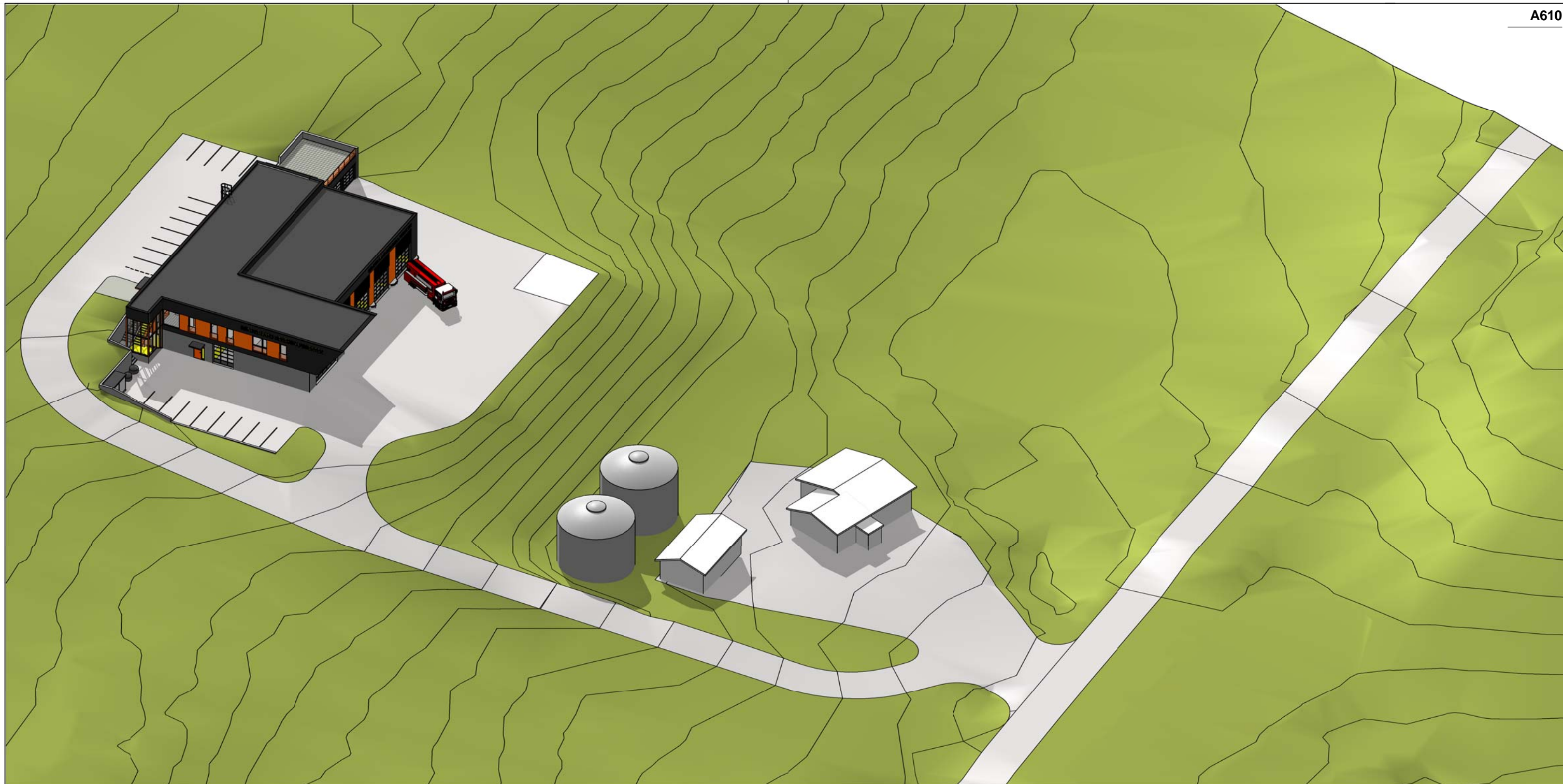

FUGLEPERSPEKTIV 1:500

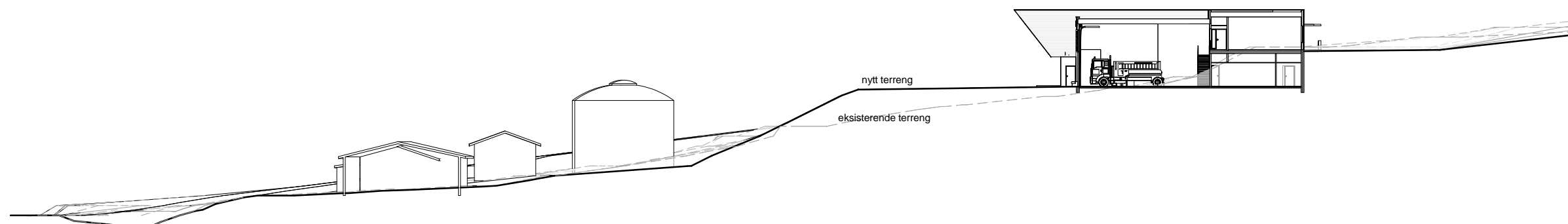

TERRRENGSNITT 1:500

DATO	BESKRIVELSE	SIGN	KTR
------	-------------	------	-----

TEGNET 2016-04-05	SAKSBEHANDLER LHJ	TEGNET AV LHJ	
----------------------	----------------------	------------------	--

KONTUR
arkitektur + konstruksjon
WWW.KONTUR.AS
STRANDGT.13C 2815 GJØVIK TLF: 61 13 90 20

SØNDRE LAND KOMMUNE
SLK BEREDSKAPSSENTER

SNITT & 3D
TILBUDSTEGNINGER 1 : 500 / A3
ARK 2017-01-07
201645 **A610**



PLAN 1 = 874 m² BTA / 830 m² BRA

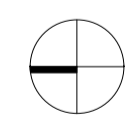

A1100

DATO	BESKRIVELSE	SIGN	KTR
2016-09-01	TEGNET	SAKSBEHANDLER	TEGNET AV
	KR		LHJ

KONTUR
arkitektur + konstruksjon
WWW.KONTUR.AS
STRANDGT.13C 2815 GJØVIK TLF: 61 13 90 20

SØNDRE LAND KOMMUNE
SLK BEREDSKAPSSENTER

PLAN
PLAN 1. ETASJE
ANBUDSTEGNINGER 1 : 100 / A1
ARK 2017-02-21
201645 A1100

P:\2016\SLK\Ny kontor og ambulansestasjon\1701\ARK\TEGNINGSFØLGENDE\KJELLER\1. BEREDSKAPSSENTER - PLAN 1

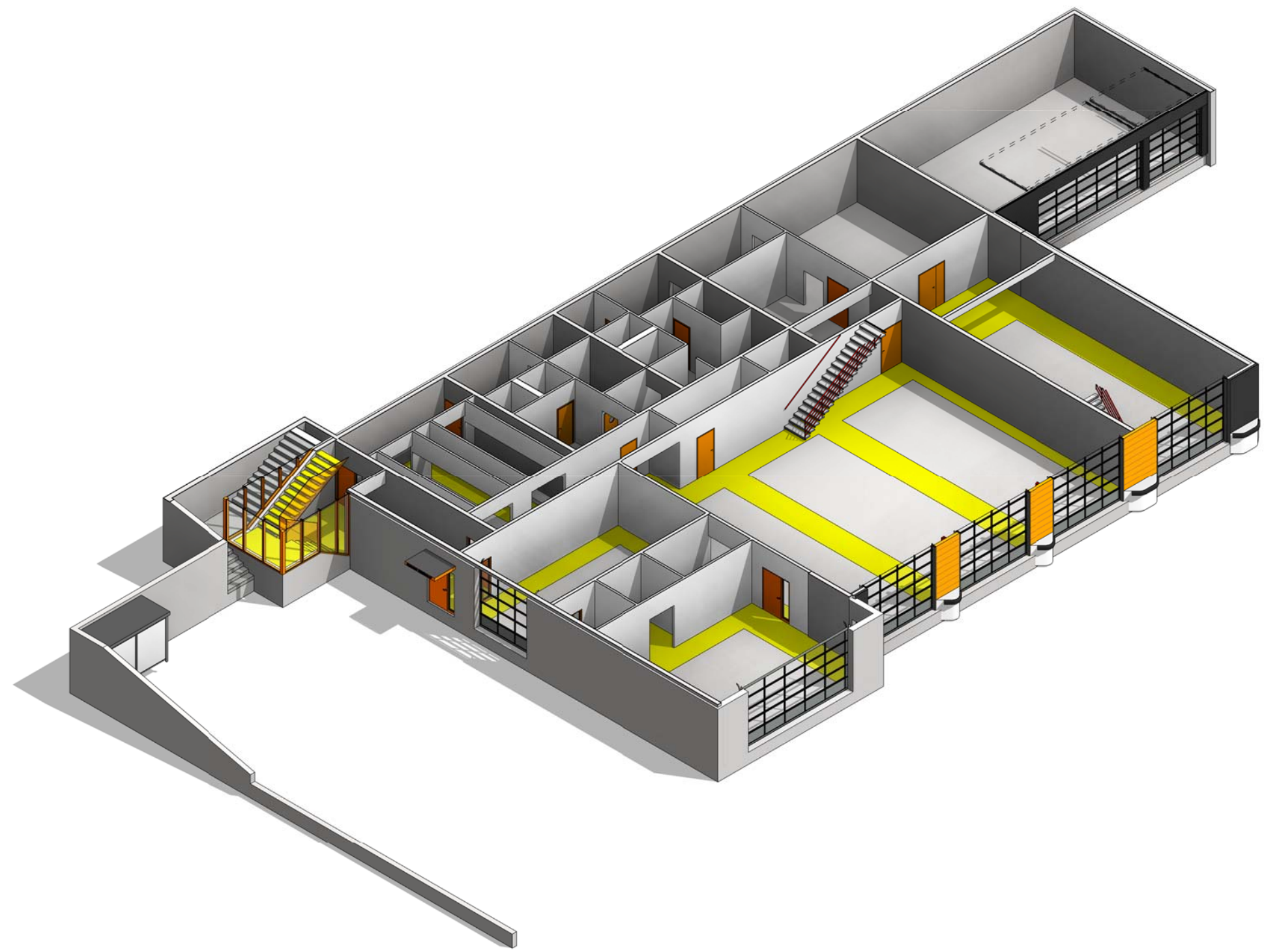

P:\2016\201645 Ny fram- og ambulansesasjon i Hov\1-ARK-TEGNINGER\GJELDENE MODELL\Ny fram- og redivingsstasjon i Hov.vrt

DATO	BESKRIVELSE	SIGN	KTR
------	-------------	------	-----

TEGNET	SAKSBEHANDLER	TEGNET AV	
2016-09-01	LHJ	LHJ	

KONTUR
arkitektur + konstruksjon

WWW.KONTUR.AS
STRANDGT.13C 2815 GJØVIK TLF: 61 13 90 20

SØNDRE LAND KOMMUNE
SLK BEREDSKAPSSENTER

PLAN 3D
PLAN 1. ETASJE

ANBUDESTEGNINGER 1:200 / A3

ARK 2017-02-10

201645 A1150

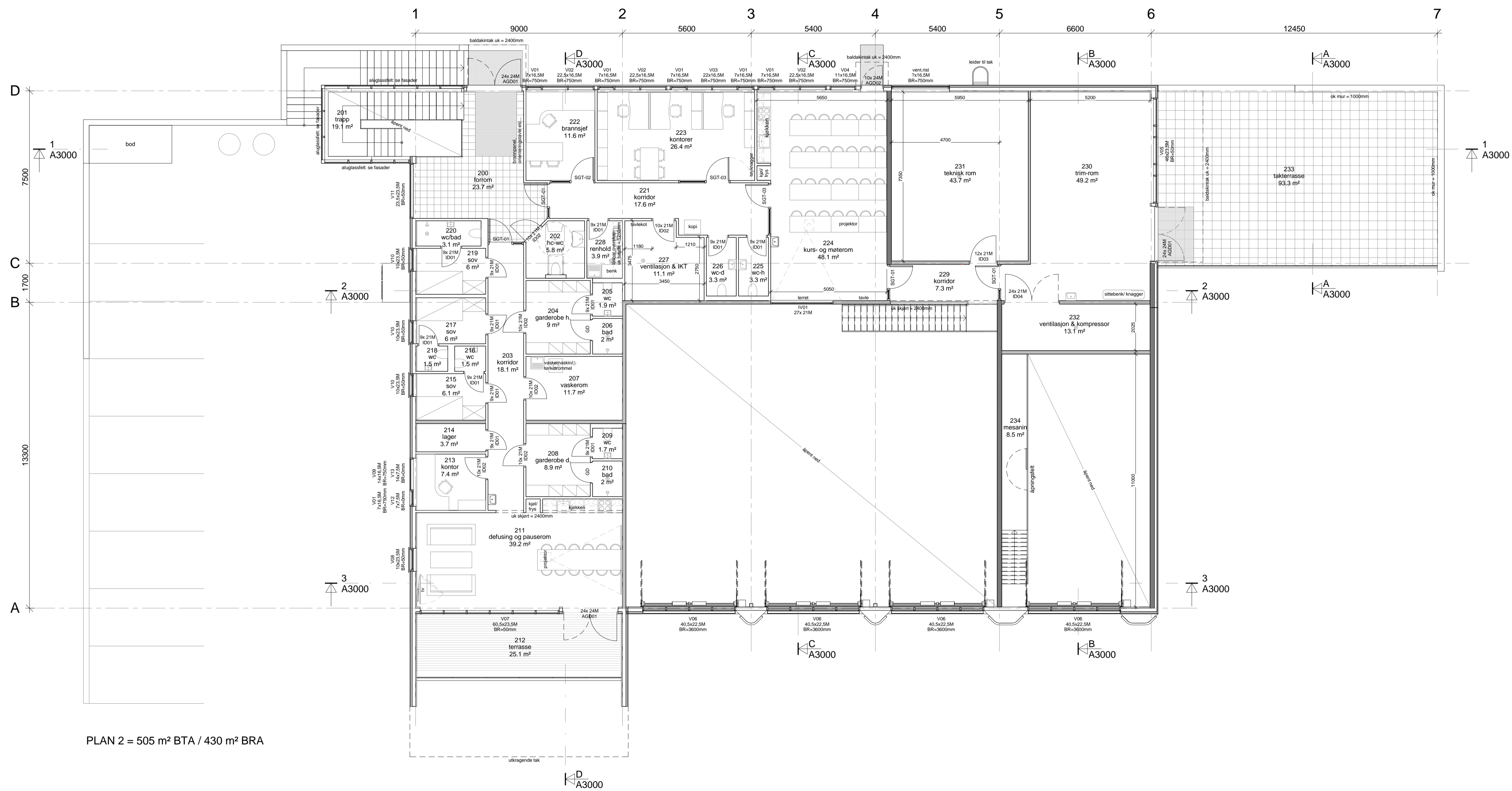

PLAN 2 = 505 m² BTA / 430 m² BRA

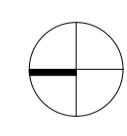

A1200

DATO	BESKRIVELSE	SIGN	KTR
2016-09-01	TEGNET	SAKSBEHANDLER	TEGNET AV
	KR		LHJ

KONTUR
arkitektur + konstruksjon
WWW.KONTUR.AS
STRANDGT.13C 2815 GJØVIK TLF: 61 13 90 20

SØNDRE LAND KOMMUNE
SLK BEREDSKAPSSENTER

PLAN
PLAN 2. ETASJE
ANBUDESTEGNINGER 1 : 100 / A1
ARK 2017-02-21
201645 A1200

P:\2016\SLK\Ny kontor - g\anbud\tegnings\17001-ARK\TEGNINGSFØLGENDE\KJØLUS\17.BEREDSKAPSSENTER - 0102.dwg

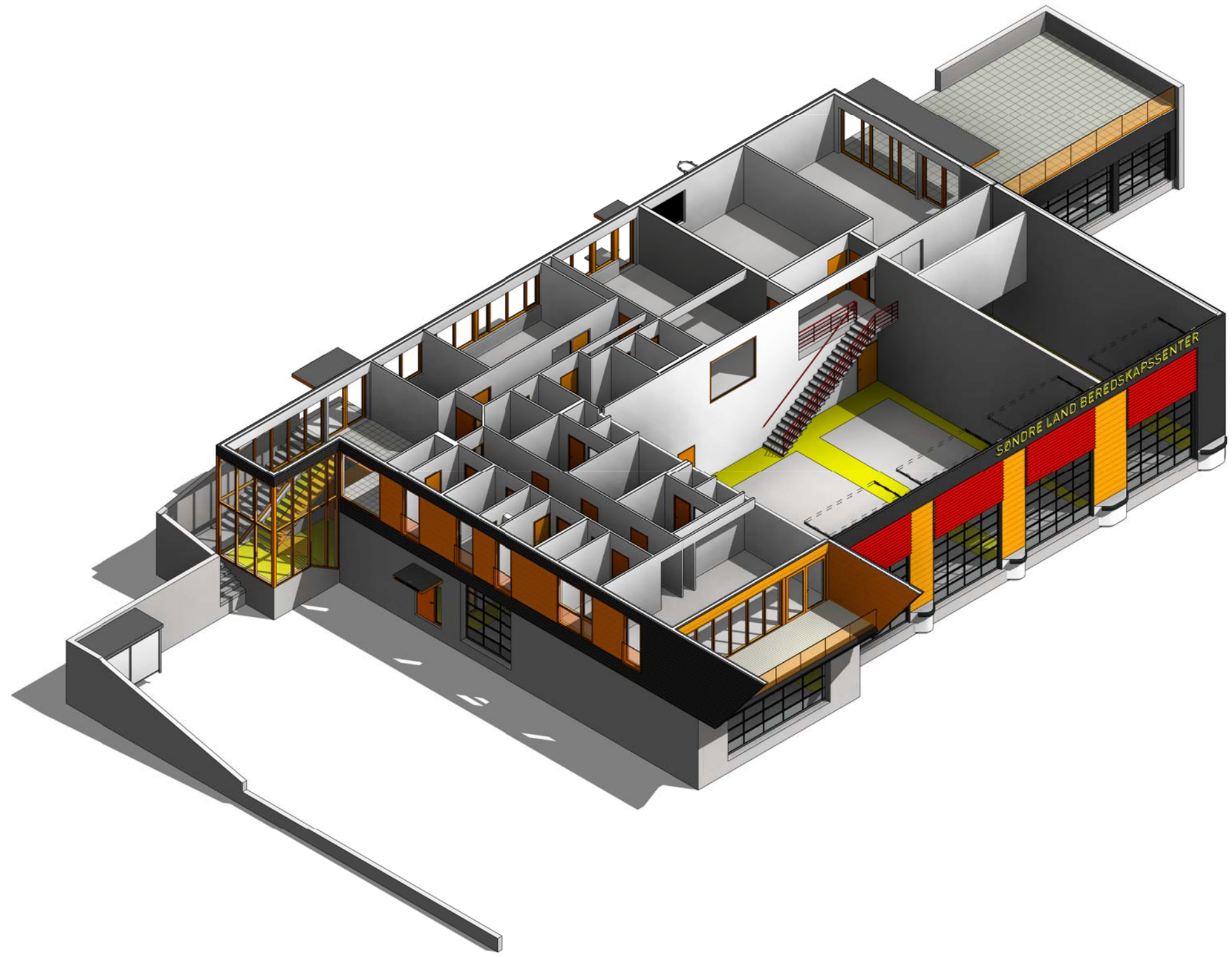

P:\3016201645 Ny brann- og ambulansesasjon i Hov1-ARK-TEGNINGER\GJELDENE MODELL\Ny brann- og redningsstasjon i Hov.vrt

DATO	BESKRIVELSE	SIGN	KTR
TEGNET 2016-09-01	SAKSBEHANDLER LHJ	TEGNET AV LHJ	

KONTUR
arkitektur + konstruksjon
WWW.KONTUR.AS
STRANDGT.13C 2815 GJØVIK TLF: 61 13 90 20

SØNDRE LAND KOMMUNE
SLK BEREDSKAPSSENTER

PLAN 3D
PLAN 2. ETASJE

ANBUDESTEGNINGER	1:200 / A3
ARK	2017-02-10
201645	A1250

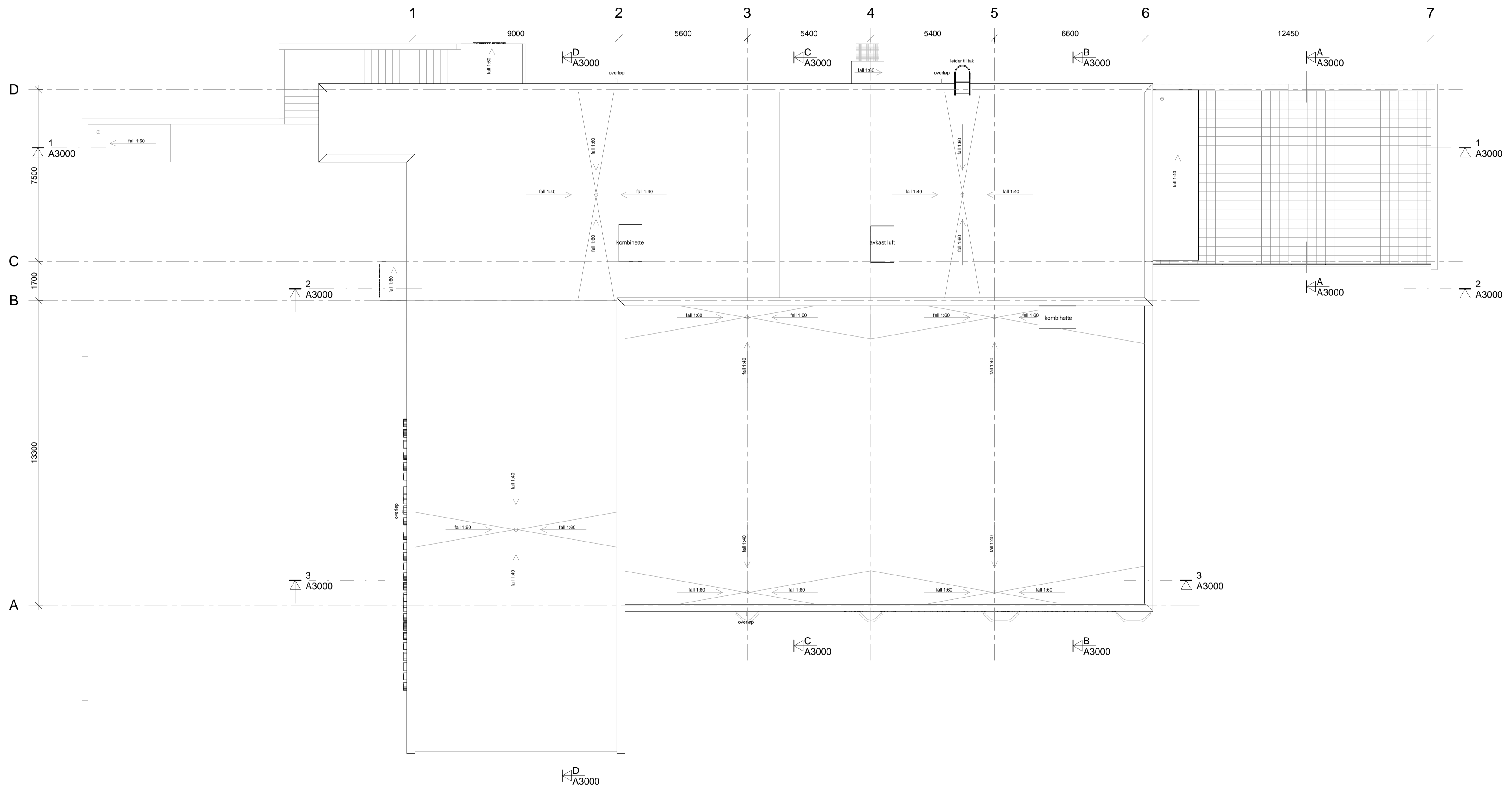

A1300

DATO	BESKRIVELSE	SIGN	KTR
2017-01-18	TEGNET	SAKSBEHANDLER	TEGNET AV
	LHJ		LHJ

KONTUR
arkitektur + konstruksjon
WWW.KONTUR.AS
STRANDGT.13C 2815 GJØVIK TLF: 61 13 90 20

SØNDRE LAND KOMMUNE
SLK BEREDSKAPSSENTER

PLAN
TAKPLAN
ANBUDSTEGNINGER 1 : 100 / A1
ARK 2017-02-10
201645 A1300

P:\2016\201645\201645-02\ark\anbudstegning\2017-02-10\ark_takplan\TEGNET\KONTUR\KONTUR_A1300_TAKPLAN.dwg 2017-02-10 14:30:15



SNITT 1

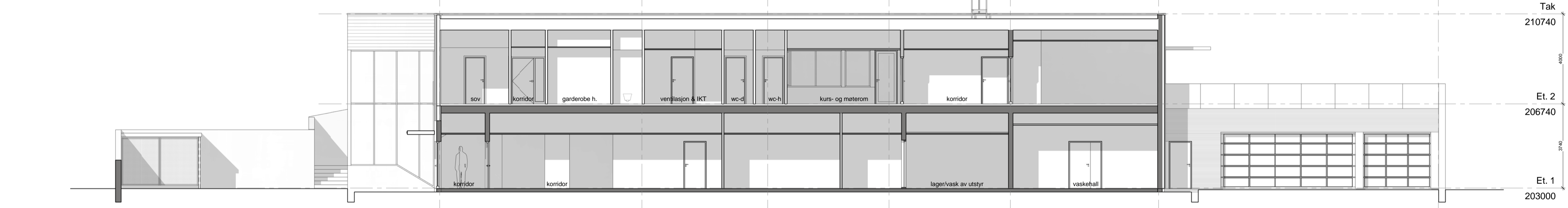

SNITT 2

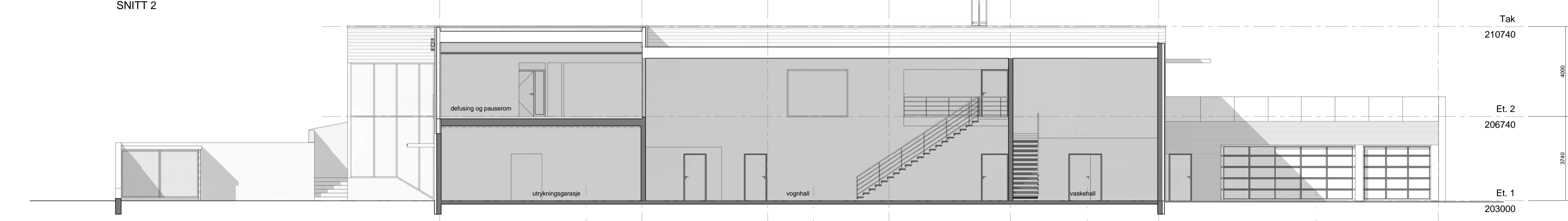

SNITT 3



SNITT A

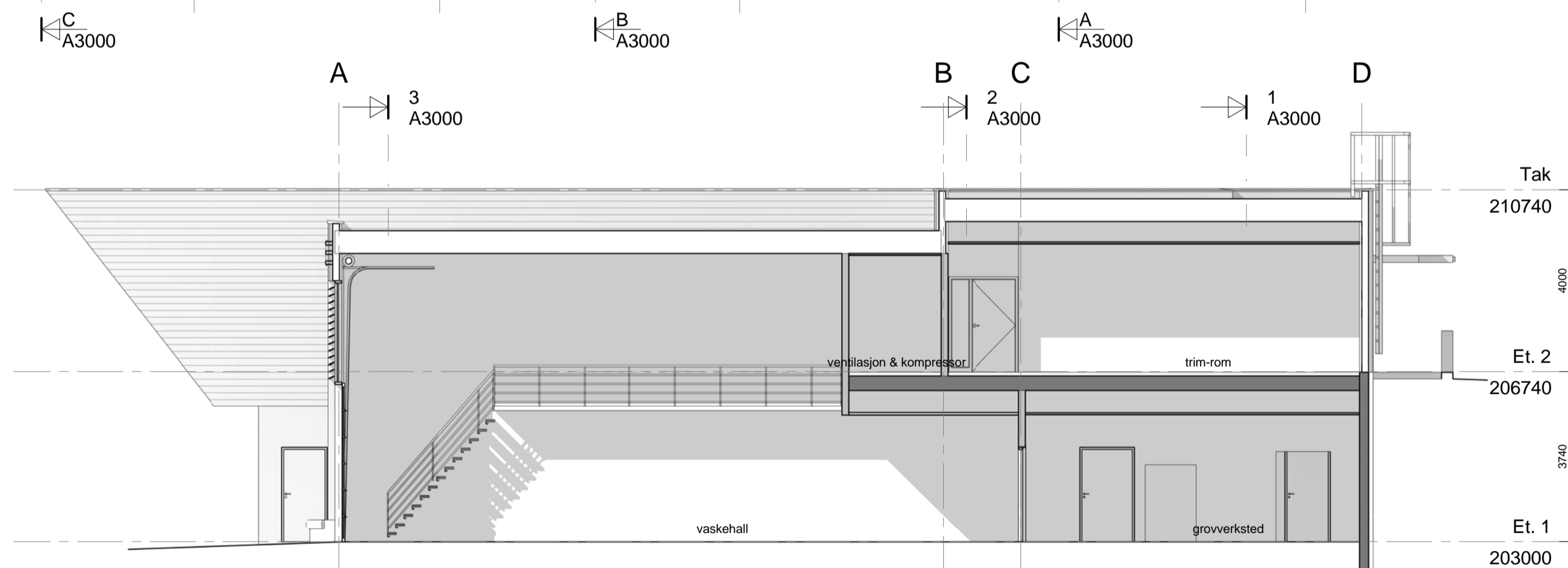

SNITT B



SNITT C

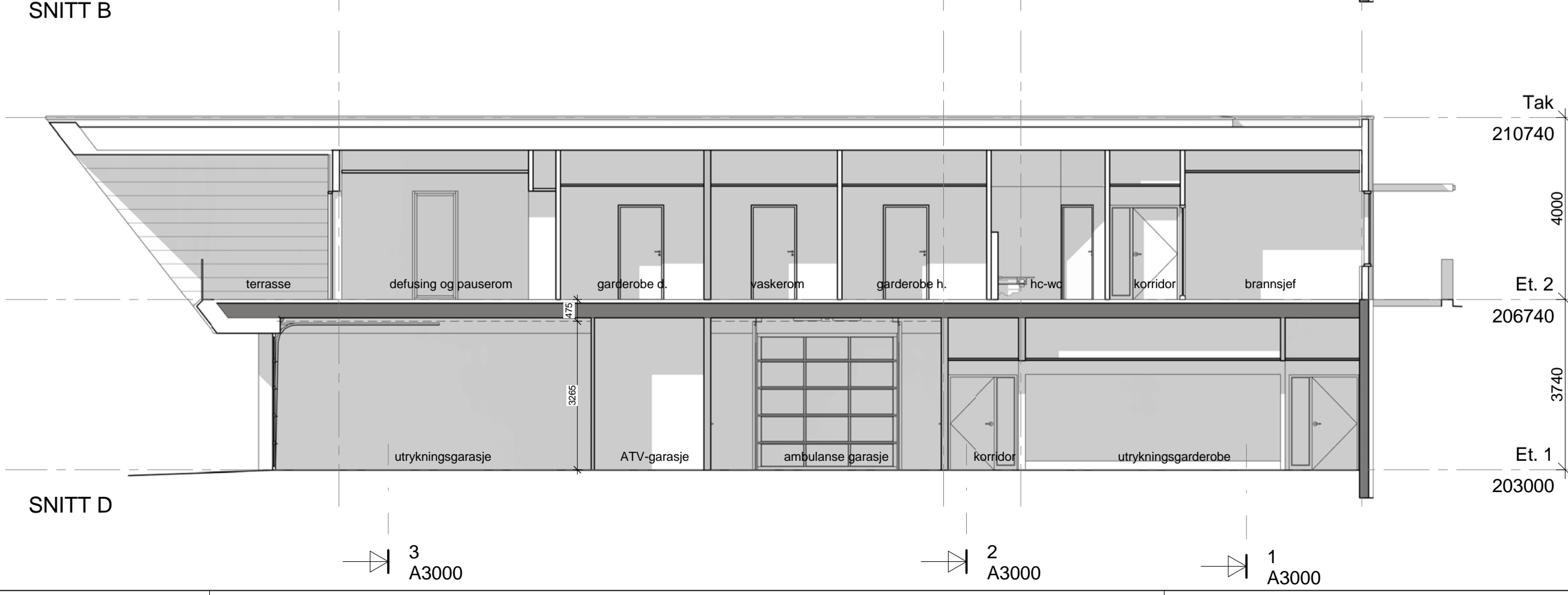

SNITT D

A3000

DATO	BESKRIVELSE	SIGN	KTR
2016-09-01	TEGNET	SAKSBEHANDLER	TEGNET AV
	KR		LHJ

KONTUR
arkitektur + konstruksjon
WWW.KONTUR.AS
STRANDGT.13C 2815 GJØVIK TLF: 61 13 90 20

SØNDRE LAND KOMMUNE
SLK BEREDSKAPSSENTER

SNITT
SNITT 1 - 3 & A - D

ANBUDESTEGNINGER 1 : 100 / A1
ARK 2017-02-10

201645 **A3000**

P:\2016\SLK\Ny bygnings- og anbudskonstruksjon\17001-ARK\TEGNET\GROVERKSTED\KONTUR\SNITT\1-3&A-D.dwg

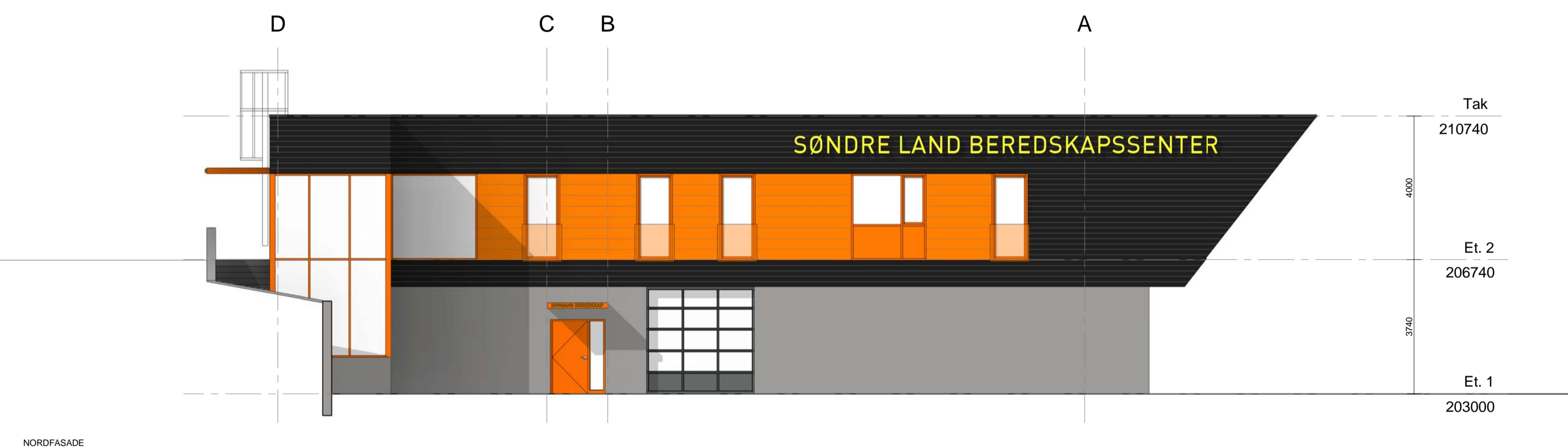
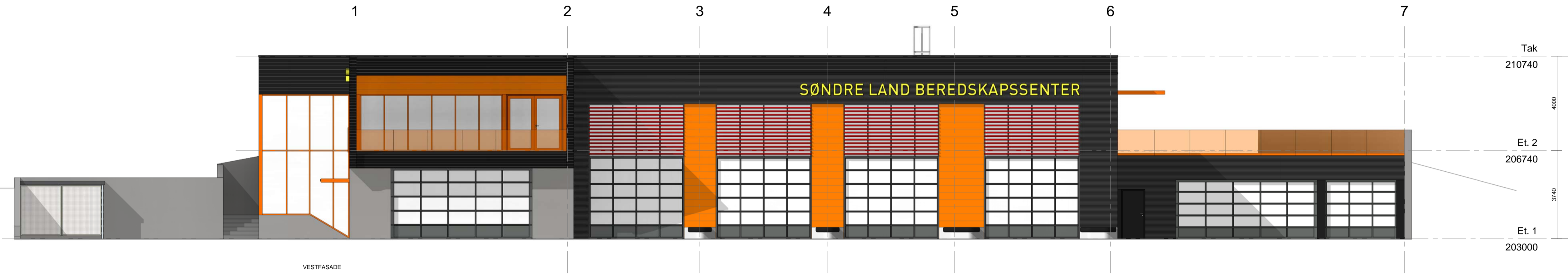
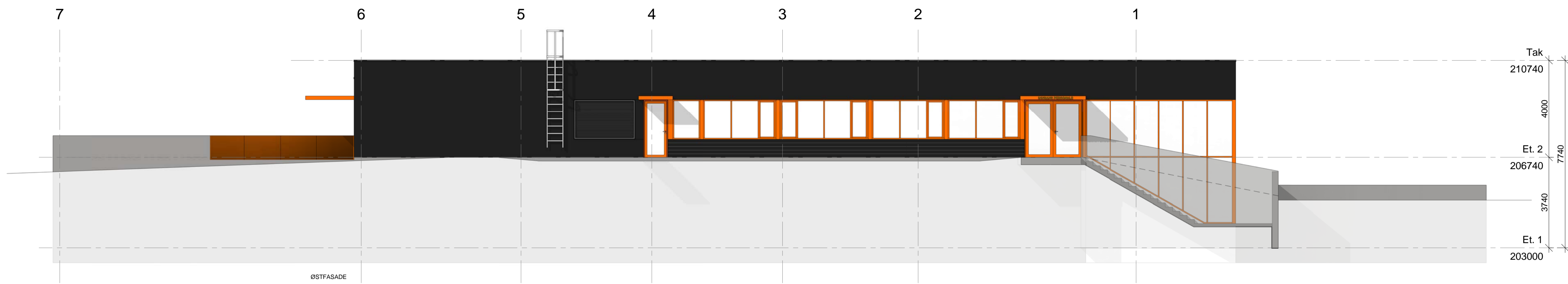

A3500

DATO	BESKRIVELSE	SIGN	KTR
TEGNET	SAKSBEHANDLER	TEGNET AV	
2016-09-01	KR	LHJ	

KONTUR
arkitektur + konstruksjon
WWW.KONTUR.AS
STRANDGT.13C 2815 GJØVIK TLF: 61 13 90 20
SØNDRE LAND KOMMUNE
SLK BEREDSKAPSSENTER

FASADER
ANBUDSTEGNINGER 1 : 100 / A1
ARK 2017-02-10
201645 **A3500**

P:\2016\SLK\Ny_tur_m_03\arkitekttegning\2017-02-10\ARK_TEGNINGSPROJEKTERENDE_KOBLINW_Dokument\gjedreggassen\160716.rvt

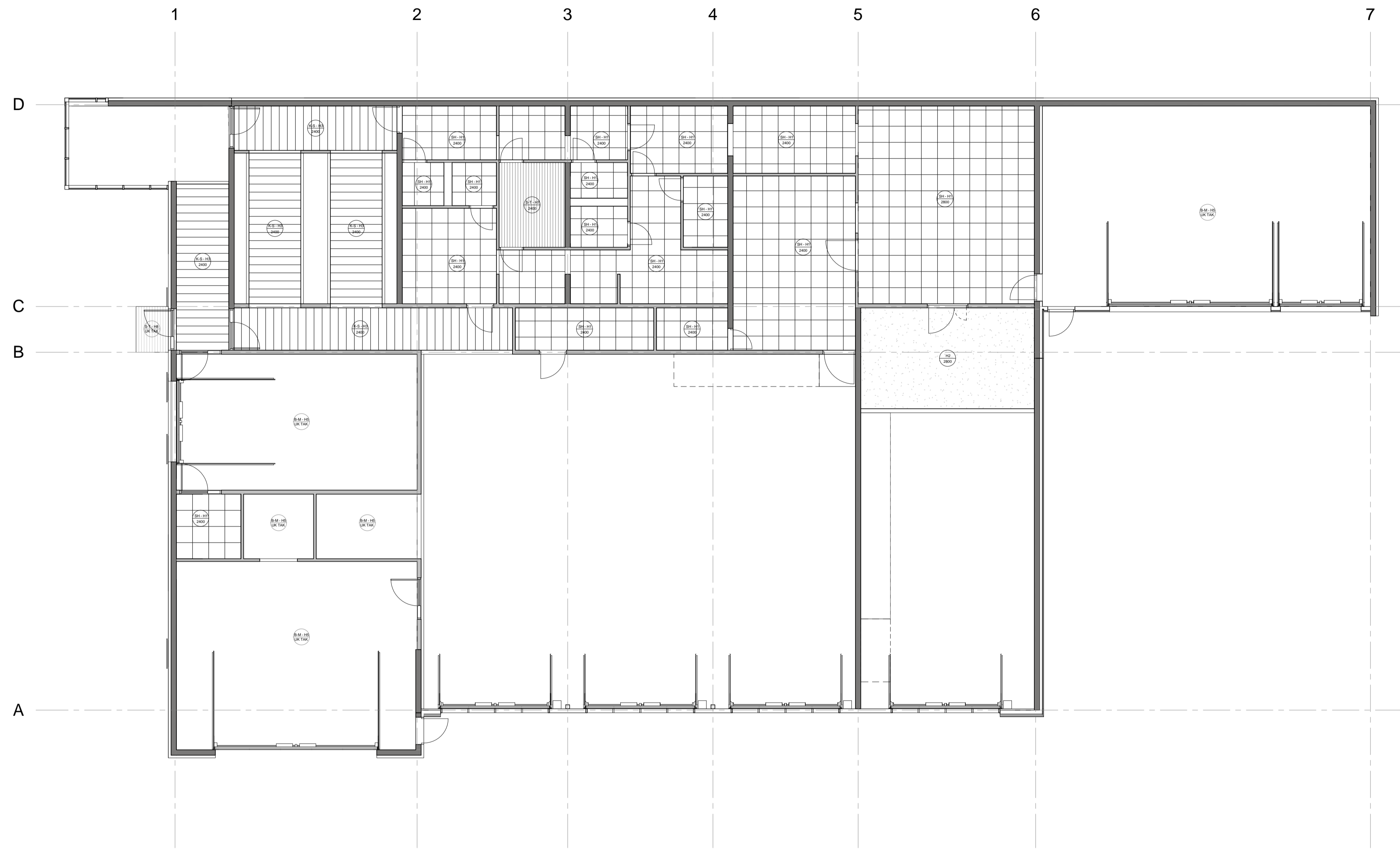

A4100

DATO	BESKRIVELSE	SIGN	KTR
2017-01-13	TEGNET	SAKSBEHANDLER	TEGNET AV
	LHJ		LHJ

KONTUR
arkitektur + konstruksjon
WWW.KONTUR.AS
STRANDGT.13C 2815 GJØVIK TLF: 61 13 90 20

SØNDRE LAND KOMMUNE
SLK BEREDSKAPSSENTER

PLAN
HIMLING 1. ETASJE

ANBUDESTEGNINGER 1 : 100 / A1
ARK 2017-02-10
201645 A4100

P:\2016\201645\1\2017-02-10\ARK\TEGNINGER\KONTUR\KONTUR_A4100_1\KONTUR_A4100_1.dwg

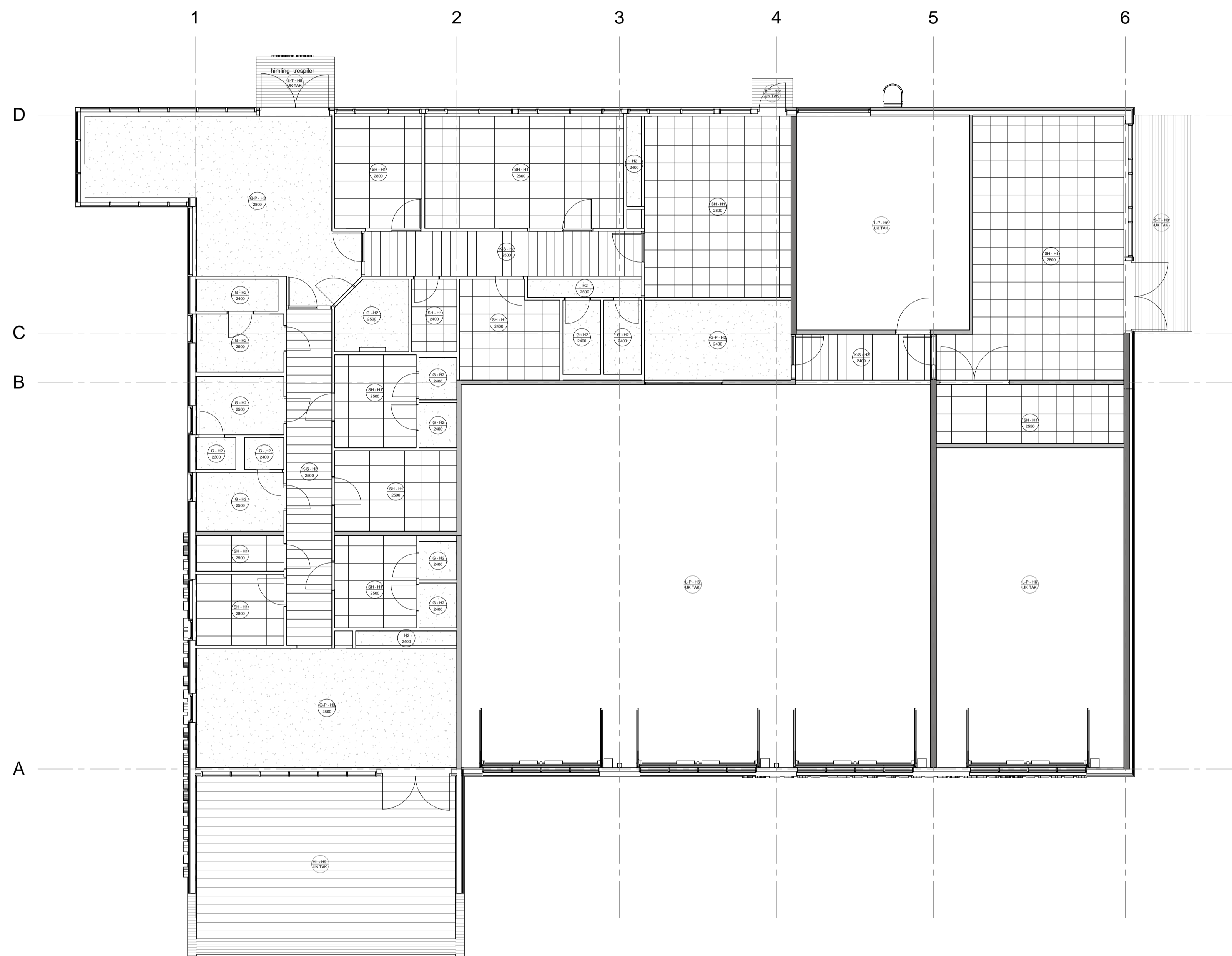

A4200

DATO	BESKRIVELSE	SIGN	KTR
TEGNET	SAKSBEHANDLER	TEGNET AV	
2017-01-13	LHJ	LHJ	

KONTUR
 arkitektur + konstruksjon
 WWW.KONTUR.AS
 STRANDGT.13C 2815 GJØVIK TLF: 61 13 90 20

SØNDRE LAND KOMMUNE
SLK BEREDSKAPSSENTER

PLAN
HIMLING 2. ETASJE
 ANBUDSTEGNINGER 1 : 100 / A1
 ARK 2017-02-10
201645 A4200

P:\2016\201645\2017-02-10\ARK\TEGNINGER\EGLEND\KONTUR\2017-02-10\Ark\Himling2\Himling2_2017-02-10.dwg

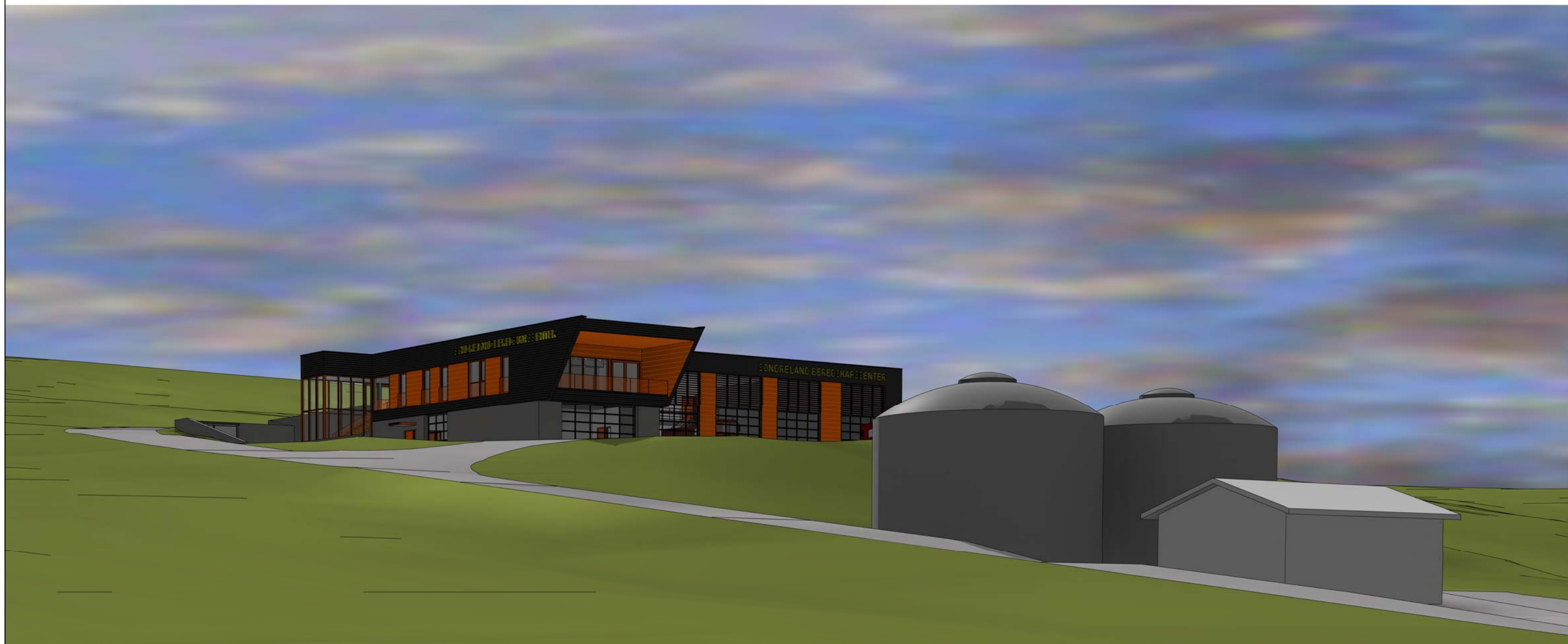

DATO	BESKRIVELSE	SIGN	KTR
TEGNET 2016-09-01	SAKSBEHANDLER LHJ	TEGNET AV LHJ	

KONTUR
arkitektur + konstruksjon
WWW.KONTUR.AS
STRANDGT.13C 2815 GJØVIK TLF: 61 13 90 20

SØNDRE LAND KOMMUNE
SLK BEREDSKAPSSENTER
PERSPEKTIV
FRA RANDSFJORDVEGEN
TILBUDSTEGNINGER / A3
ARK 2017-02-10
201645 A9000



DATO	BESKRIVELSE	SIGN	KTR
------	-------------	------	-----

TEGNET 2016-09-01	SAKSBEHANDLER LHJ	TEGNET AV LHJ	
----------------------	----------------------	------------------	--

KONTUR
arkitektur + konstruksjon

WWW.KONTUR.AS
STRANDGT.13C 2815 GJØVIK TLF: 61 13 90 20

SØNDRE LAND KOMMUNE

SLK BEREDSKAPSSENTER

PERSPEKTIV

FRA NORDVEST

TILBUDSTEGNINGER / A3

ARK 2017-02-10

201645 **A9100**



DATO	BESKRIVELSE	SIGN	KTR
------	-------------	------	-----

TEGNET 2016-09-01	SAKSBEHANDLER LHJ	TEGNET AV LHJ	
----------------------	----------------------	------------------	--

KONTUR
arkitektur + konstruksjon

WWW.KONTUR.AS
STRANDGT.13C 2815 GJØVIK TLF: 61 13 90 20

SØNDRE LAND KOMMUNE

SLK BEREDSKAPSSENTER

PERSPEKTIV

FRA NORDØST

TILBUDSTEGNINGER / A3

ARK 2017-02-10

201645 **A9200**



DATO	BESKRIVELSE	SIGN	KTR
------	-------------	------	-----

TEGNET 2016-09-01	SAKSBEHANDLER LHJ	TEGNET AV LHJ	
----------------------	----------------------	------------------	--

KONTUR
arkitektur + konstruksjon

WWW.KONTUR.AS
STRANDGT.13C 2815 GJØVIK TLF: 61 13 90 20

SØNDRE LAND KOMMUNE

SLK BEREDSKAPSSENTER

PERSPEKTIV

FRA SØRØST

TILBUDSTEGNINGER / A3

ARK 2017-02-10

201645 **A9300**



DATO	BESKRIVELSE	SIGN	KTR
------	-------------	------	-----

TEGNET 2016-09-01	SAKSBEHANDLER LHJ	TEGNET AV LHJ	
----------------------	----------------------	------------------	--

KONTUR
arkitektur + konstruksjon
WWW.KONTUR.AS
STRANDGT.13C 2815 GJØVIK TLF: 61 13 90 20

SØNDRE LAND KOMMUNE
SLK BEREDSKAPSSENTER
PERSPEKTIV

FRA SØRVEST

TILBUDSTEGNINGER / A3
ARK 2017-02-10

201645 **A9400**

201645: SLK BEREDSKAPSSENTER		ROMSBEHANDLINGSSKJEMA																			2017-02-02									
		GULV									VEGG						HIMLING													
Rom	funksjon	Areal	Vinyl 2,0 mm "marmoret"	Keramiske fliser 150x150mm	keramiske fliser 300x300mm	stålglattet betong	slipt betong	Epoxy	betongheller 400x400mm	Industriparkett eik	Terrassebord ubehandlet	Gips, robust 1 lag PA OSB-plate	Malerbehandling på pusset veg	Ospepanel	Keramiske fliser format 100x100	Baderomspanel	Støvbinding på betong - fargeløs	Spaltepanel eik horisontalt 15x65	T-profil system E-kant mineralullsbaserte plater	Gipshimling	Gipshimling - akustisk perforering	korridorhimling 300mm bredde perforert stål	Malt betong	Letttak underside (perforert stålplate)	Badstue spaltepanel kvistfri osp 15x65mm	Spaltepanel eik 15x100mm	8mm Høytrykkslaminatplater	sementbaserte plater		
		m²	m²	m²	m²	m²	m²	m²	m²	m²	m²								H1 m²	H2 m²	H3 m²	H4 m²	H5 m²	H6 m²	H7 m²	H8 m²	H9 m²	H10 m²		
Et, 1																														
001	bod	5,9	ASFALT...																											
100	korridor	12,2	12,2																											
101	trapp	16,2		16,2																										
102	utrykningsgarderobe	44,9	44,9																											
103	korridor	17,4	17,4																											
104	vognhall	214,2			214,2																									
105	renhold	7,5	7,5																											
107	utrykning	62,5			62,5																									
108	lager	6,3	6,3																											
109	ATV-garasje	9,2			9,2																									
110	ambulans garasje	45,2				45,2																								
111	lager	5,8			5,8																									
112	ren gard, h	12,5	12,5																											
113	wc-h - ren	2,6	2,6																											
114	dusj h,	8,7	8,7																											
115	uren gard, h	13,2	13,2																											
116	wc-h- uren	3,2	3,2																											
117	rekvisitt-lager	4,4	4,4																											
118	finverksted	20,8			20,8																									
119	grovverksted	48,2			48,2																									
120	kald-garasje	91			91,0																									
121	vaskehall	96,5			96,5																									
122	lager/vask av utstyr	29,5	29,5																											
123	uren gard, d	4,3	4,3																											
124	wc-d - uren	2,8	2,8																											
125	dusj d,	5	5,0																											
126	ren gard, d	7	7,0																											
127	wc-d - ren	2,5	2,5																											
128	badstue	7,7	7,7																											
130	hovedtavle	4,2	4,2																											
Et, 2																														
200	forrom	23,7		23,7																										
201	trapp	19,1		19,1																										
202	hc-wc	5,9	5,9																											
203	korridor	18,1	18,1																											
204	garderobe h,	9	9,0																											
205	wc	1,9	1,9																											
206	bad	2	2,0																											
207	vaskerom	11,7	11,7																											
208	garderobe d,	8,9	8,9																											
209	wc	1,7	1,7																											
210	bad	2	2,0																											
211	defusing og pauserom	39,2			39,2																									
212	terrasse	25,1			25,1																									
213	kontor	7,4	7,4																											
214	lager	3,7	3,7																											
215	sov	6,1	6,1																											
216	wc	1,5	1,5																											
217	sov	6	6,0																											
218	wc	1,5	1,5																											
219	sov	6	6,0																											
220	wc/bad	3,1	3,1																											
221	korridor	17,6	17,6																											
222	brannsjef	11,6	11,6																											
223	kontorer	26,4	26,4																											
224	kurs- og møterom	48,1	48,1																											
225	wc-h	3,3	3,3																											
226	wc-d	3,3	3,3																											
227	ventilasjon & IKT	11,1	11,1																											
228	renhold	3,8	3,8																											
229	korridor	7,3	7,3																											
230	trim-rom	49,2			49,2																									
231	teknisk rom	43,7	43,7																											
232	ventilasjon & kompressor	13,1	13,1																											
233	takterrasse	93,3			93,3																									
SUM			457,1	24,6	59,0	91,0	457,2	45,2	93,3	39,2	25,1								295,7	45,8	96,0	117,5	282,7	367,5	7,7	15,0	50,0	5,9		

SØNDRE LAND BEREDSKAPSSENTER - MOODBOARD - TEMA "TREKOMMUNEN"

EKSEMPLER PÅ SHOU SUGI BAN METODEN (BRENT TRE) - VAKKER OG MILJØVENNLIG GAMMEL IMPREGNERINGSTEKNIKK



Prinsipp: brenning

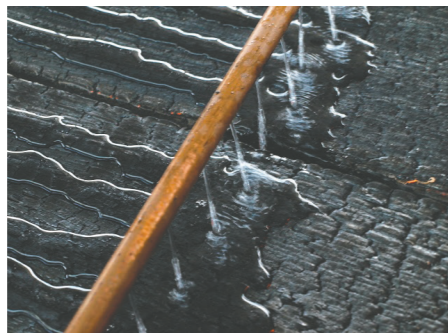

Vanning/børsting

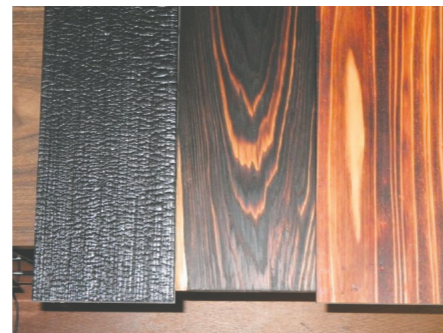

spektre



Ferdig overflate - eksteriør

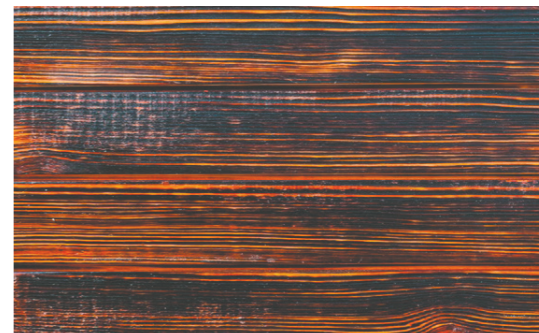

Ferdig overflate - interiør



eksempel enebolig

EKSEMPLER PÅ BETON BRU - RÅFORSKALLET BETONG



Beton-brut - grov overflate



Beton-brut - fin overflate

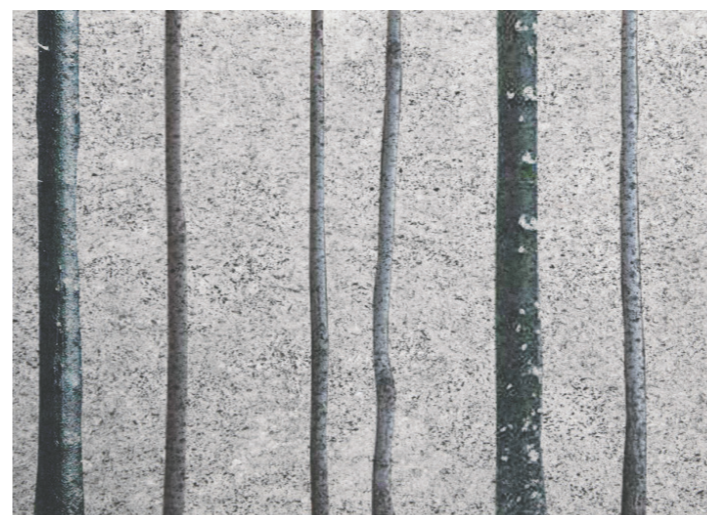

Fotomontasje - relieffavtrykk av trær (30mm tykkelse)



National theatre - london (1963-1976)

Det har vært uttrykt et sterkt ønske fra SLK om å bruke tre i utstrakt grad, for å vise til kommunes tradisjon innenfor skogbruk, treforedling og møbeindustri. Bygningen har stor signalverdi og temaet tre er derfor flettet inn i både fasade og terrangmurer, henholdsvis basert på en "svidd" overflatebehandling av fasadekledningen og avtrykk av "fossilert" tre i betongmurene. Det går i to spor: Det første spor er et slags "memento mori" med et glimt i øyet om ildens både fortærende og livgivende krefter: Byggets primære fasader tenkes kledd med liggende panel som har fått en karbonisert ("svidd") overflatebehandling. Dette er en eldgammel og utprøvd japansk preserveringsmetode, også kjent som *Shou Sugi Ban*. Vanligvis brukes enten *Western Red Cedar* eller *Southern Syprress*. Det har dog også vært gjort vellykkede forsøk med lokale tretyper som malmfuru. Overflaten får et vakkert og unikt uttrykk i en glassaktig sort-krakelert finish, som både er brennhemmende og kræver svært lite vedlikehold og en naturlig, miljøvennlig samt sopp- og råtebestandig overflate.

For mer utdypende informasjon, erfaringsoverføring og utprøving under norske forhold vises til følgende artikler: <http://byggmesteren.as/2016/03/02/oppskriften-pa-forkullet-trefasade/> <http://charredwood.com/history-of-shou-sugi-ban-charred-wood-treatment/> samt ikke minst Svenneby Sag & Høvleri, ved Ole: 917 05 674.

Det neste sporet er "avtrykk": Fra de fossilerte skoger til hvordan treet setter sitt avtrykk i den herdende betongen. Det foreslås å bordforskalle terrangmurer med ru-høvlet virke for å få frem den rustikke stoffligheten man bl.a. kjenner fra *Beton-Brut* epoken som dominerte byggeskikken fra slutten av 50-tallet og frem til 70-tallet.

I tillegg legges det inn en dekor i form av et relieff av stiliserte trær. Dette gjøres ved å legge inn et antall vertikale bord av flaskeskåren kledning i forskallingen. Disse har samme utførelse som "villmarkspanel". Dvs. avbarket uten avskårne kanter, men med børstet/kostet overflate for at strukturen fremheves. Dimensjoner: høyde som vegg, tykkelse på bord: 25mm. Varierende bredder fra 70-200mm.

Disse "spor" utgjør tilsammen en fortelling til kommunens stolte skogbrukshistorie (noe som går igjen i kommunevåpenet) og til brannvesenets virke og identitet.

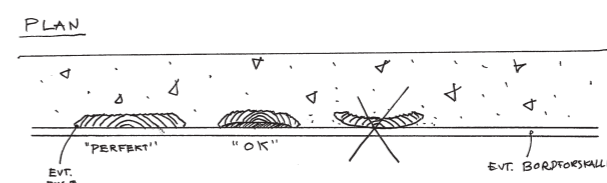

OPPKRISS

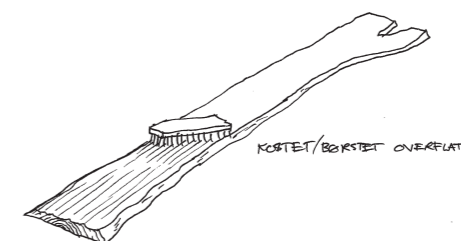
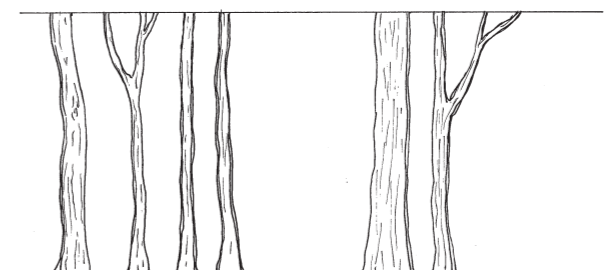

KOSTET/BØRSTET OVERFLATE



Prøvefelt - avtrykk