

Vedlegg 1

NSB · REGISTRERING AV BYGNINGER

Bak/Had 0703.79

NAVN BYGNINGENS ART	VAKSDAL STASJON Stasjonsbygning	STASJONSNR. 2337	BYGN.NR. 1
BANESTREKNING	233 Dale - Bergen	KILOMETER 440,54	
KOMMUNE, MATR.NR.	Vaksdal	GÅRDSNR.	BRUKSNR.
ADRESSE	5270 Vaksdal	DISTRIKT Bergen	

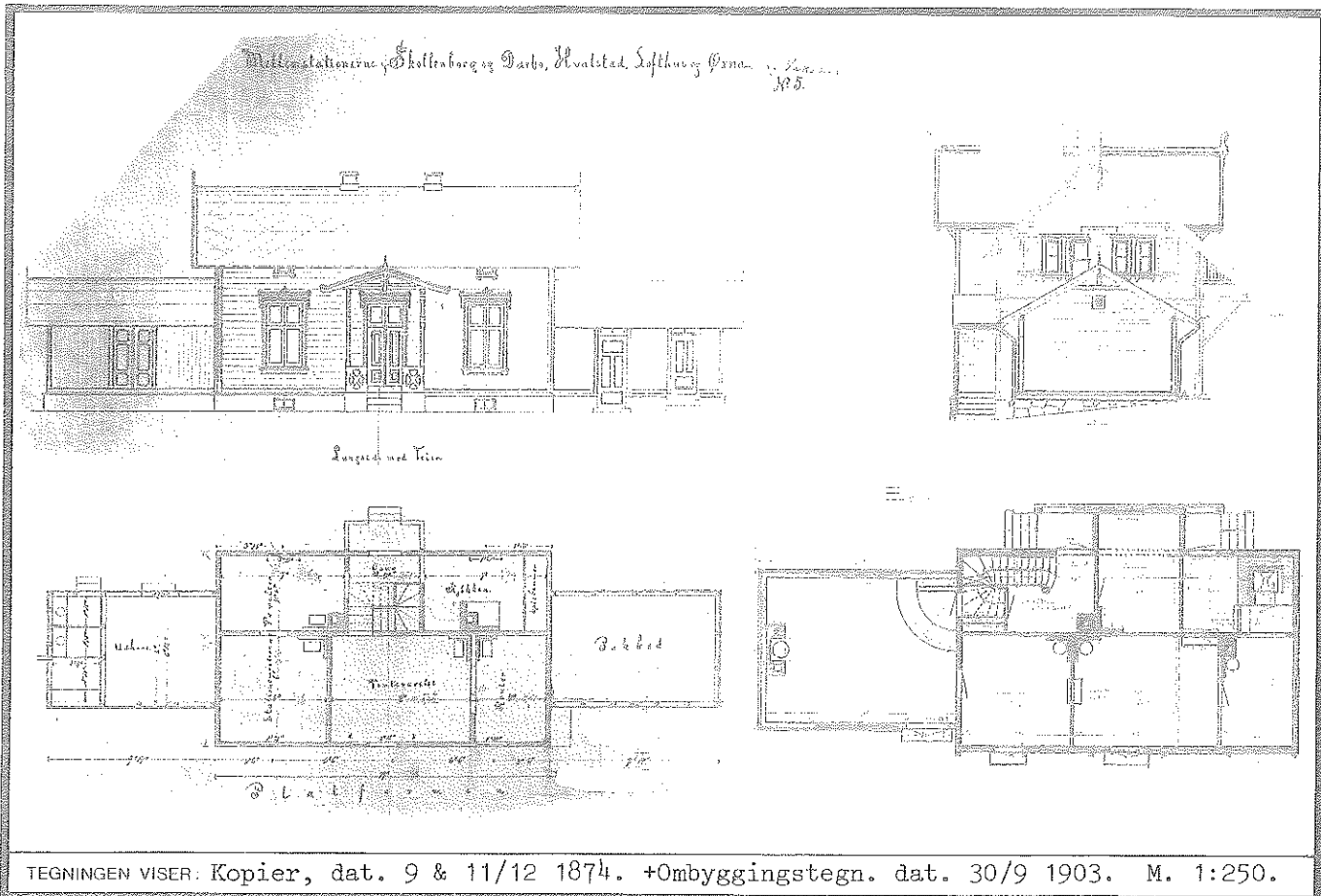
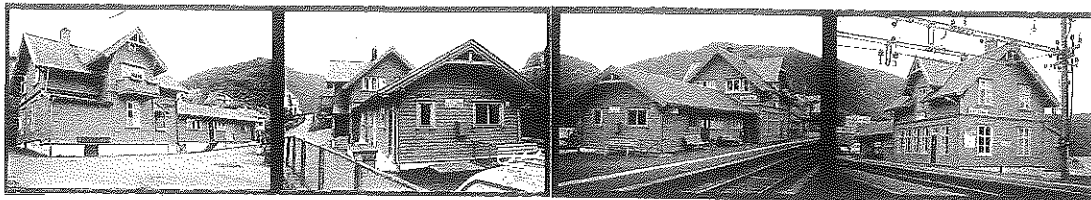

TEGNINGEN VISER: Kopier, dat. 9 & 11/12 1874. +Ombyggingstegn. dat. 30/9 1903. M. 1:250.

OPPRINNELIG BRUKSFORMAL	PRIMÆRT Stasjonsbygning: -ekspedisjonslokaler, -stm.bolig,	SEKUNDÆRT -pakkbod, -privet/uthus.	
NAVERENDE BRUKSFORMAL	PRIMÆRT Stasjonsbygning: -ekspedisjonslokaler, -bolig,	SEKUNDÆRT -velferdsrom, -godsrom,	ANTALL LEILIGHETER: 1 ANTALL OVERNATTINGSROM: 1
FORHOLD TIL ANDRE HUS	Del av anlegg, frittstående.		
FYSISK MILJØ- SAMMENHENG	Mindre tettsted, industristed/stasjonsby.		

VERNEVERDI	<input type="checkbox"/> PRIO- RITERT	BYGNINGEN PRIORITERES SPESIELT SOM BEVA- RINGSOBJEKT (EVT. INTERN NSB-FREDNING)	<input type="checkbox"/> BYGNINGEN ER FREDET I MEDHOLD AV LOV OM KULTURMINNER
	<input checked="" type="checkbox"/> HØY	ENDRINGER SKAL IKKE FORETAS FØR ARKITEKTKONTORET HAR GODKJENT PLANENE. DETTE GJELDER OGSÅ UTSKIFTING AV DØRER, VINDUER, KLEDNING, TAKTEKKING OSV	
	<input type="checkbox"/> MIDDLELS		
	<input type="checkbox"/> LAV	ENDRINGER KAN FORETAS UTEN GODKJENNING FRA ARKITEKTKONTORET. DET HENVISES TIL GENE- RELLE RÅD OG RETNINGSLINJER.	
	<input type="checkbox"/> INGEN		