

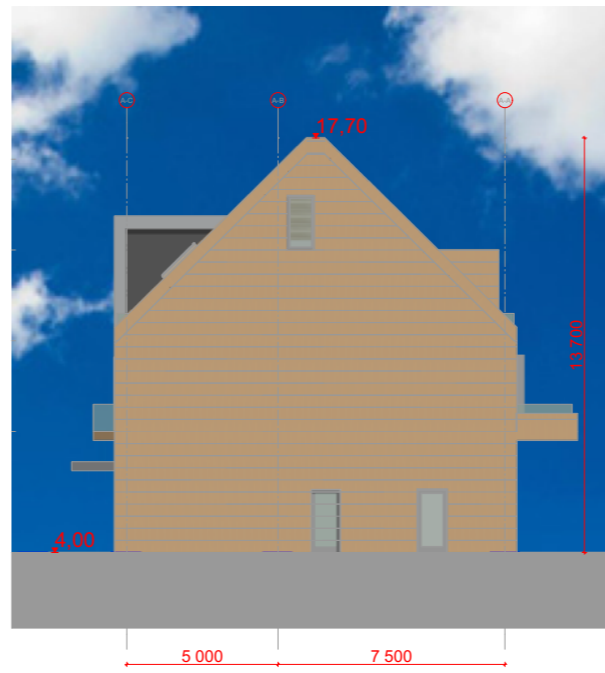

Fasade sørøst



Fasade nordøst



Fasade nordvest



Fasade sørvest

TILTAKSHAVER:		<b>SÆTRE HAVN UTVIKLING AS</b> Billingsstadsletta 13, 1376 Billingstad Pb 167, 1376 Billingstad		Tlf. 66 77 84 40
ARKITEKT:		<b>HALVORSEN &amp; REINE AS</b> Sivilarkitekt MNAL Hotvetalleen 11, 3018 Drammen Pb 9407, 3023 DRAMMEN		Tlf. 32 21 52 90 Fax. 32 21 52 91
Prosjekt: <b>SÆTRE SENTRUM</b> Sætrealleen / Øraveien 3475v Sætre				
Tegn.status	Dato opprettet:	Etabl.	Kontr.	
	31.01.17	SS	ME	
<b>Fasader</b>		<b>Bygg A</b>		Målestokk 1:250 (På A3-papir)
Prosjektnr. <b>1818</b>	Tegn.nr. <b>A40-1</b>	Rev.		