

Fasade vest
1 : 100

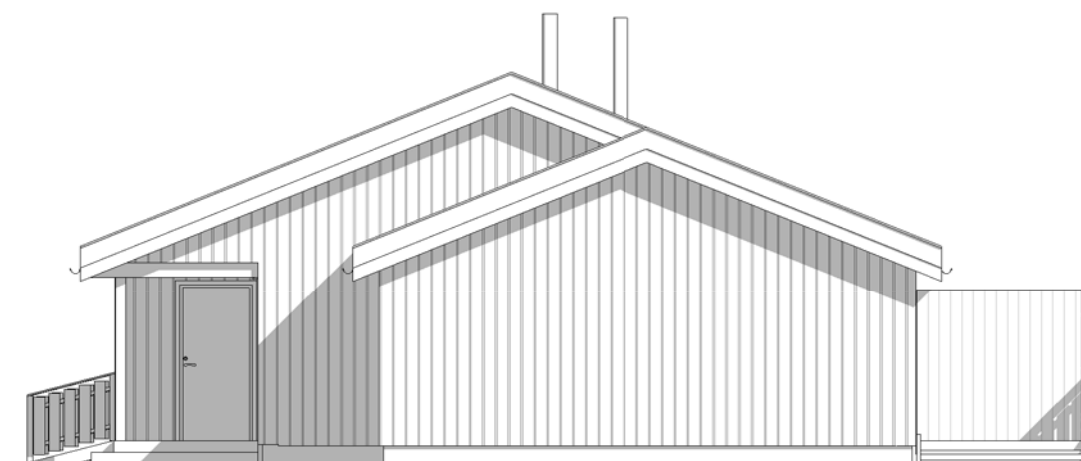

Fasade nord
1 : 100

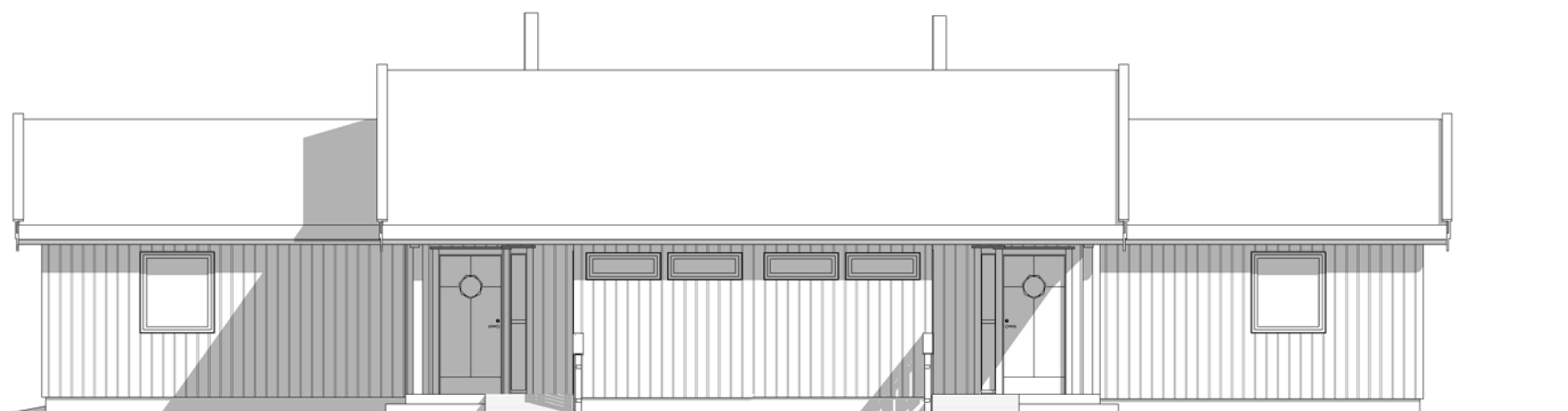

Fasade øst
1 : 100

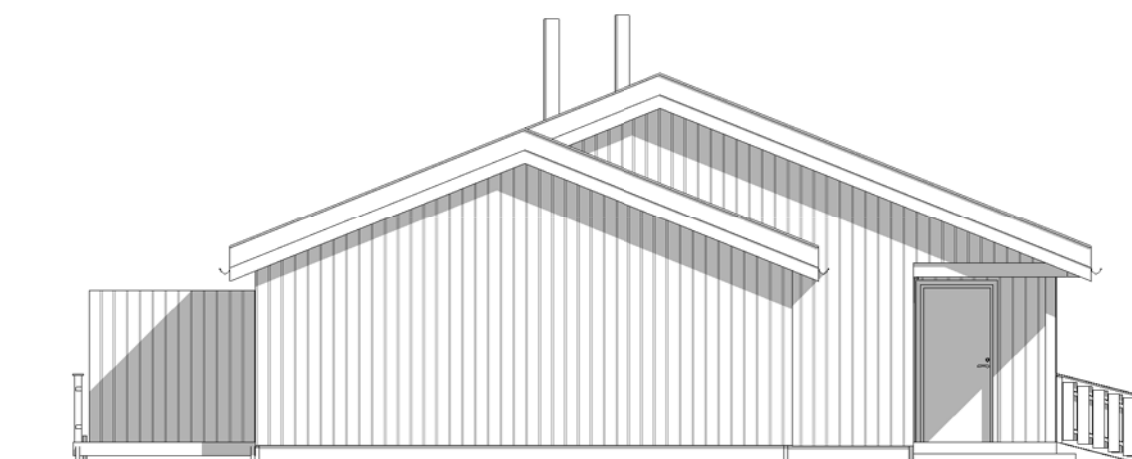

Fasade sør
1 : 100

A Revidert inngangsparti / inntegnet HC-rampe
Rev.

17.01.2017
Dato

GMK
Sign.

arkitektbua as
STØRKSVEGEN 2, NO- 2420 TRYSIL TLF. 62 45 06 85 FAX. 62 45 15 90

SIVILARKITEKT
SIVILINGENIØR
TAKSTMANN
LANDSKAPSARKITEKT
INTERIØRARKITEKT

MNAL
NIF
MNTF
MNLA
MIAF



Oppdragsgiver: TRYSIL KOMMUNE - TRYSIL	Dato: 11.01.2017	Tegnet av: gmk
Prosjekt Tomannsbolig - Vestsidvegen 32 - 2420 Trysil	Målestokk: 1 : 100	Kontrollert av: Checker
Tegningsnavn Fasader	Tegningsnr.: 1664 - 02	Rev.: A
Tegningen er beskyttet av lov om opphavsrett og kan ikke overdras eller publiseres uten tillatelse		