

BYGGEGRENSE

Brannskisse: Br 20-10-01
 Utført av: Mikhail Antonov
 Dato: 13.06.16
 Pr.nr: 160118
 KS: 13/6-16

Generell TEK 10/UTEK10: RKL6, BKL1.
 Etasjen utstyres med:
 - Ledesystem iht. brannkonsept
 - Brannalarm
 - Sprinkleranlegg

Tegnforklaring
 [X] EI,30Sa, Sa-krav om røyklettethet
 [2X] E30C Sa, C-selvlukkende
 [10X] EI30
 Branncellebegrensende konstruksjon EI30
 Rømningsvei
 Brannsentral
 Nøkkelboks
 Anropsvei

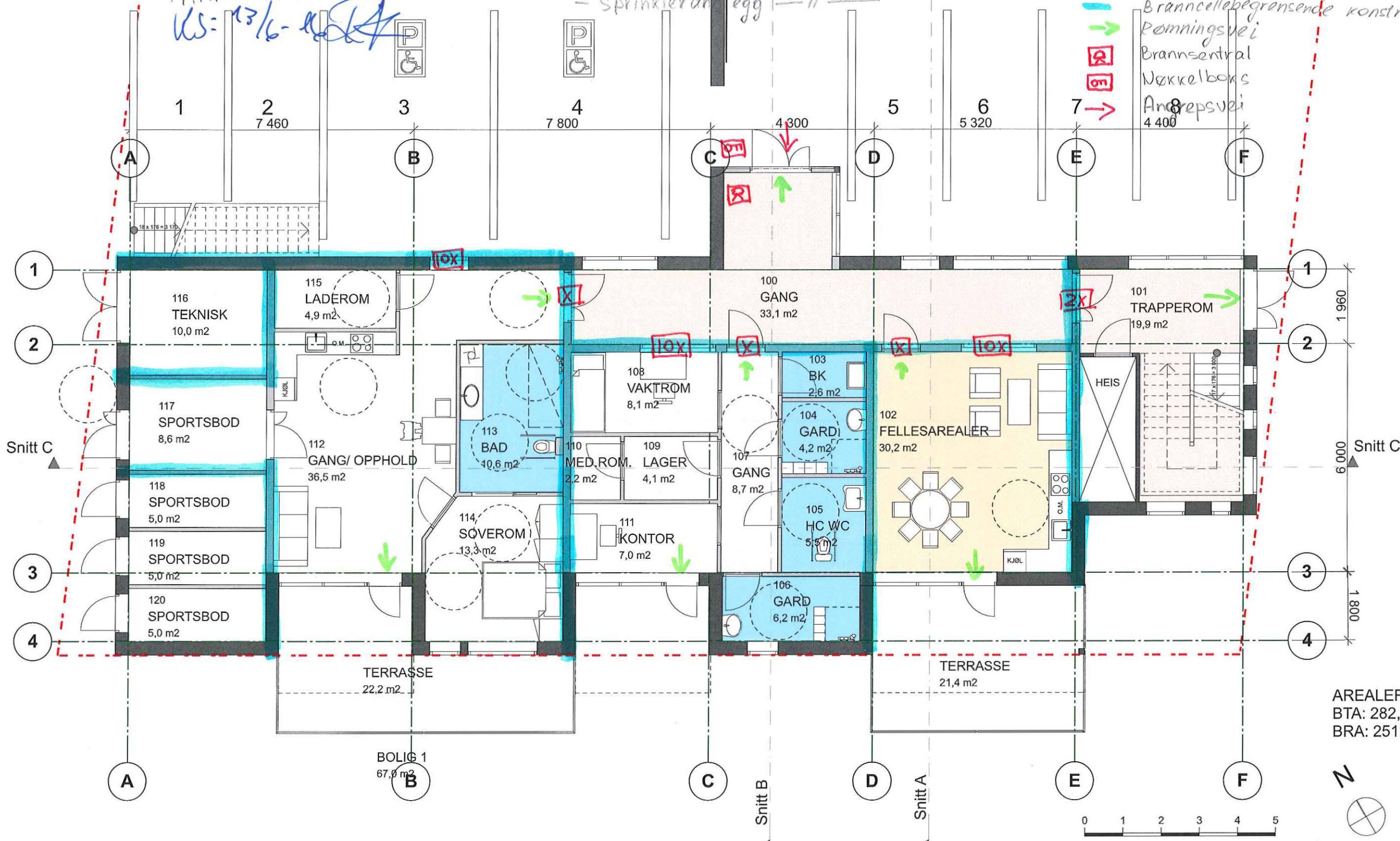

AREALER:
 BTA: 282,5m²
 BRA: 251m²

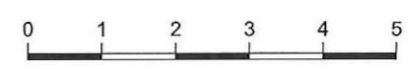
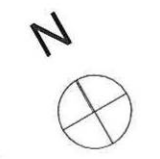

TILBUDSTEGNING

Brannskisse: Br20-10-02
 Utført: Mikhail Antonov
 Dato: 13.6.16
 Pr.nr: 160118
 KS: 13/6-16

Generelt TEK10/VTEK10: RKL 6, BKL 1.

- Etasje styres med:
- Ledesystem iht. brannkonsept
 - Brannalarmanlegg iht. brannkonsept
 - Sprinkleranlegg iht. brannkonsept

Tegnforklaring

- Snitt [X] Dør EI₂30 Sa, C-selvlukkende, dør med automatisk Sa-krav om reyktilthet
- [2X] Dør E30CSa
- [10x] Glass EI30
- Rømningsvei
- Branncellebegrensende konstruksjon EI30 [B30]

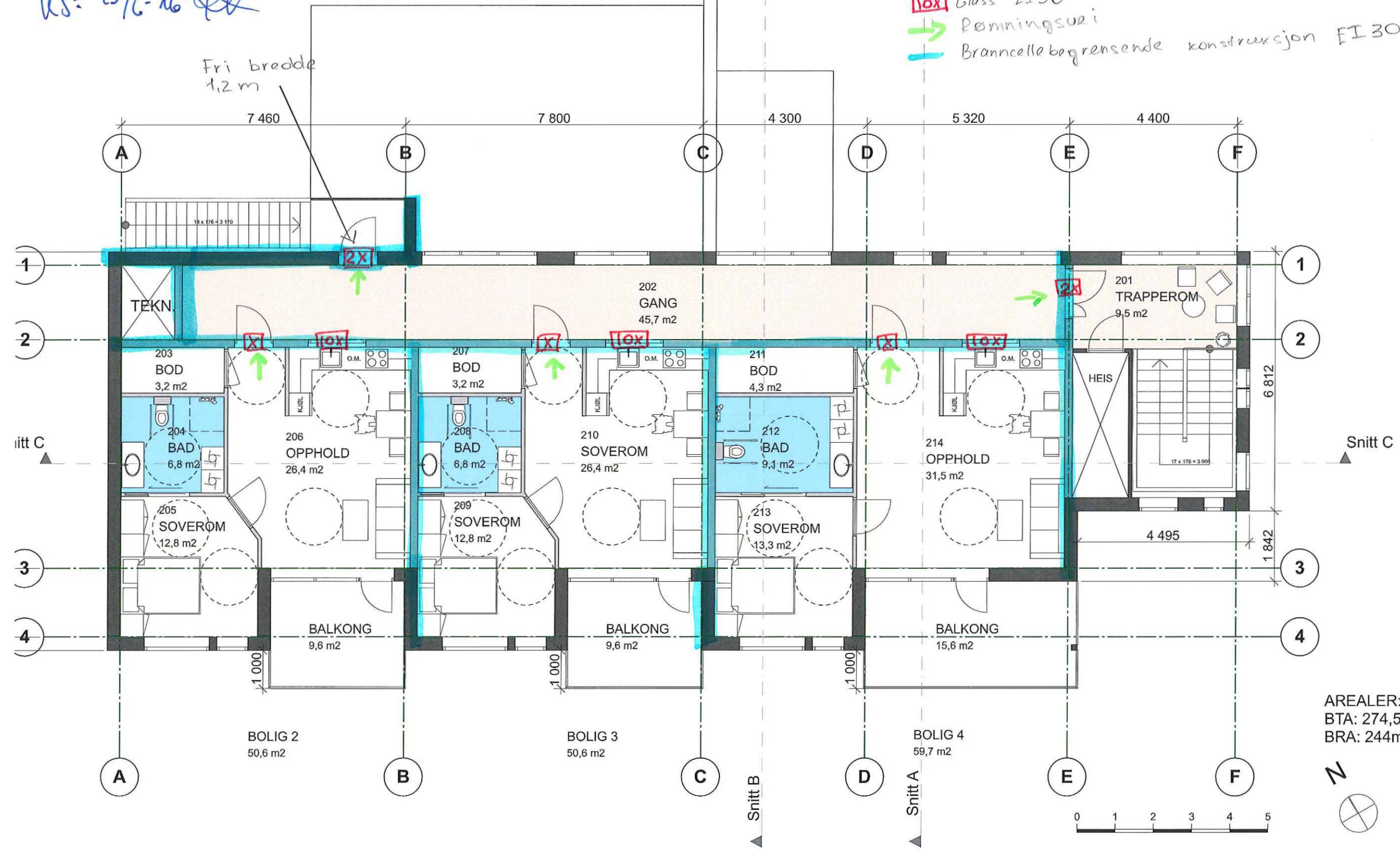

AREALER:
 BTA: 274,5m²
 BRA: 244m²

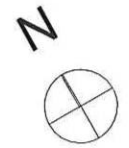

TILBUDSTEGNING

Brannskisse: Br40-10
 Utført av: Mikhail Antonov
 Kontrollert:
 Dato: 13.06.16
 Pr.nr: 160118
 KS: 13/6-16

Tegnforklaring:
 — Branncellebegrensende konstruksjon
 EI 30 [B30]

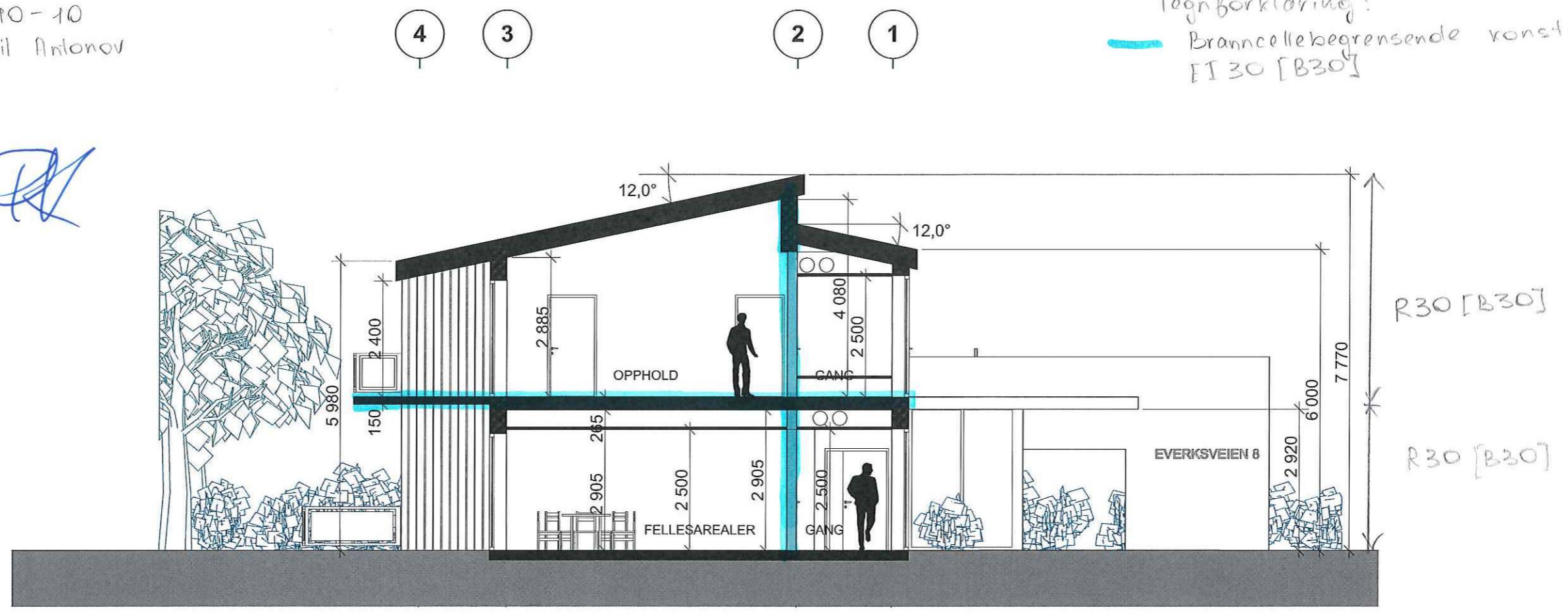

TILBUDSTEGNING

Brannskisse: Br 40-10

Pr. nr.: 160118

Tegnforklaring

Branncelle E130

LHført av: Mikhail Antonov
KS:

Dato: 13.6.16

KS: 13/6-16 

A B C D E F

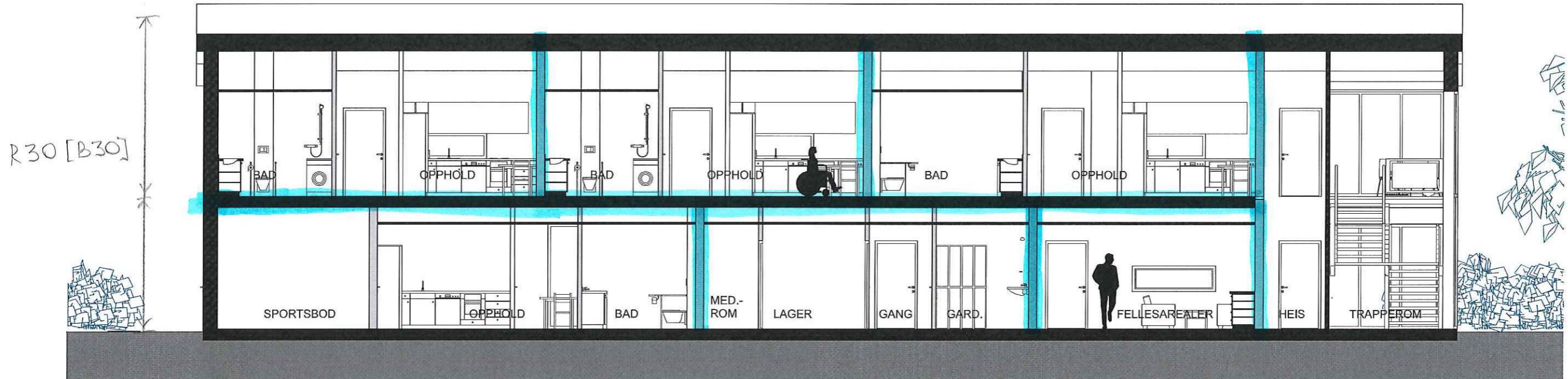



TILBUDSTEGNING

Brannskisse: Br 50-10
Utpørt av: Mikhail Antonov
Kontrollert: 13/6-16 [Signature]
Dato: 13.06.16
Pr.nr: 160118

Tegnforklaring:

1 2 3 4

 Branncellebegrensende konstruksjon
EI 30 [B30]
 — // —

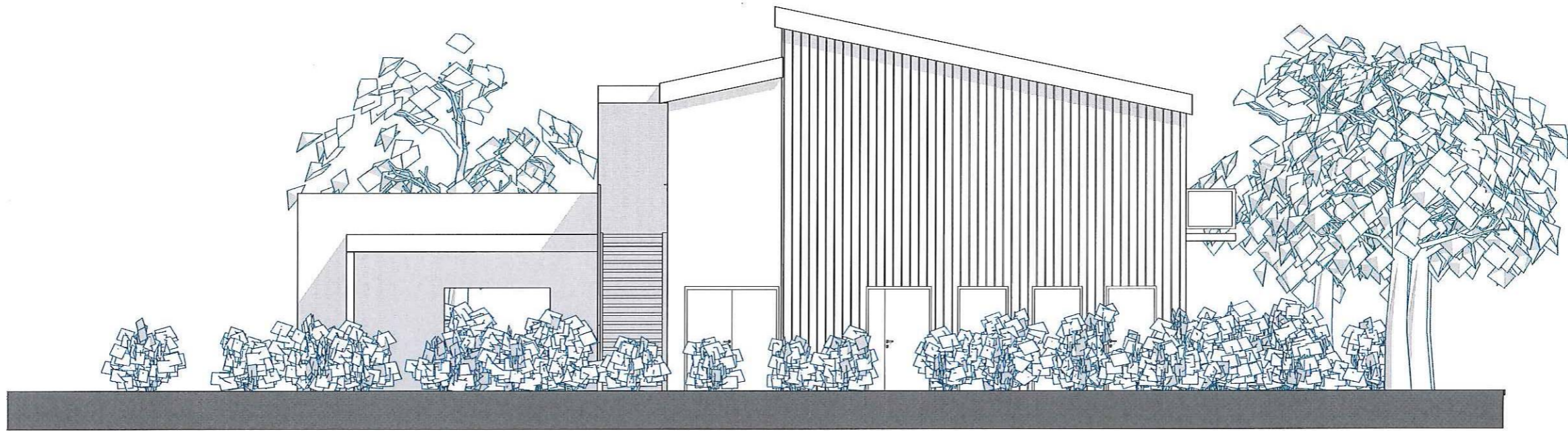

FASADE MOT NORD - VEST

F E D C B A



FASADE MOT NORD - ØST

TILBUDSTEGNING

Braunsvisse: situasjonsplan 01

Utført: Mikhael Antonov

Dato: 27.05.2016

KS: 13/16-16

Braunsviss

(RIU kartlegger plassering)

RÅDE KOMMUNE

SITUASJONSKART



Gnr/Bnr: 53/118

Adresse: Everksveien 8

Målestokk: 1:500

Dato: 15.09.2015

Saksbehandler: kb

Eiendomsgrense sikker

Eiendomsgrense usikker

Kulturminne/Formminne

Vannledning VA

Spillvann SP

Overvann OV



Braunsviss

kjøremonster

(ca. 10 km til Rygge braustasjon 10 min kjøretid)

Dato:

Sign:

Roar Jørgensen AS
Hvervenmoveien 45, 3511 Hovsløss Tlf: 32 18 90 00

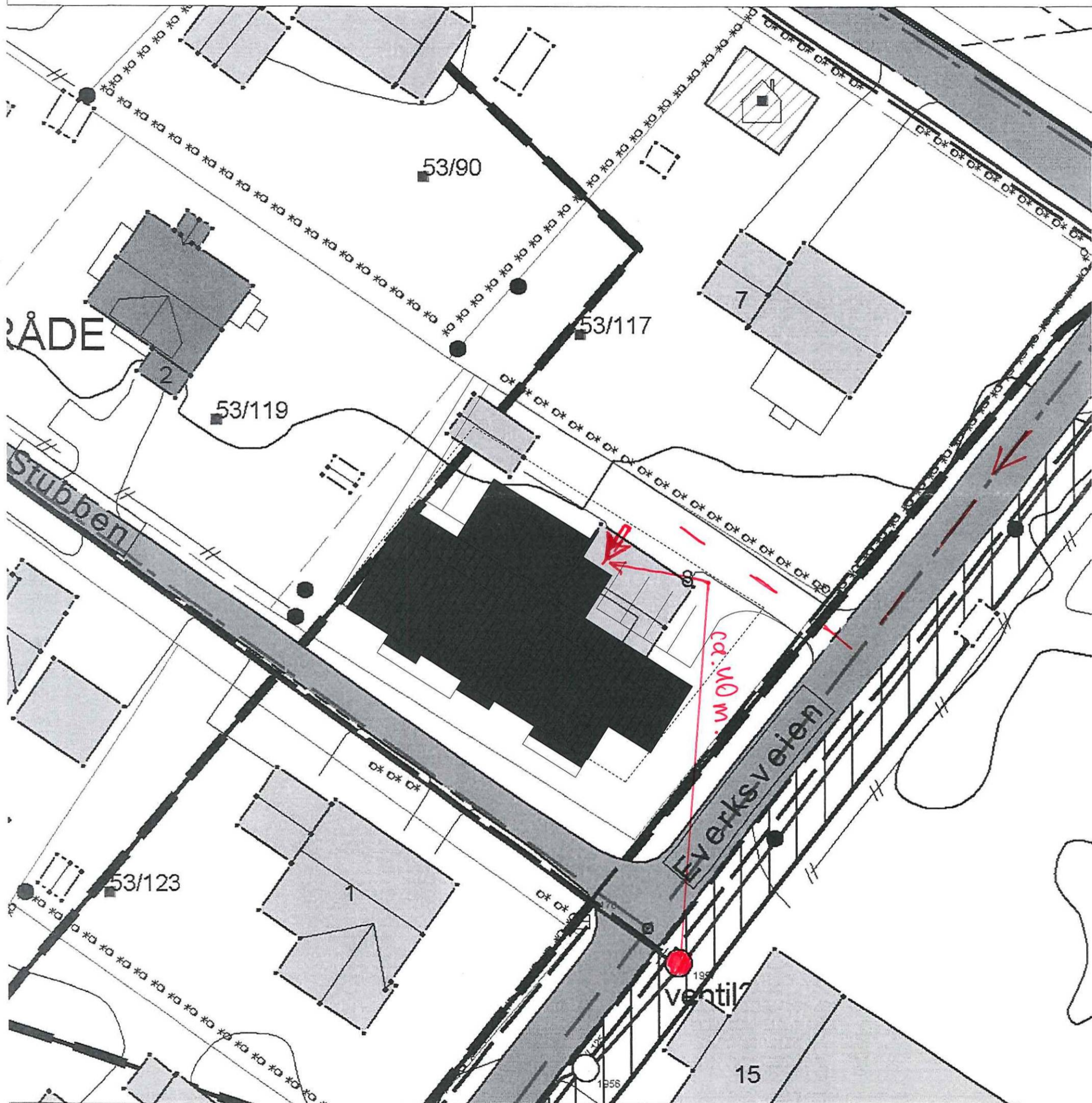

NB! Situasjonsskaret kan ikke brukes som juridisk dokument, mtp eiendomsgrenser. I den forbindelse må man ha koordinatfestede målebrev, eller målebrev av nyere dato. Mange av de gamle grensene er konstruert opp, og må derfor kontrolleres i marka. Det er søker som har ansvar for at de riktige naboer og gjenboere blir varslet i h.h.t. plan og bygningslovens §94 pkt 3. Det tas forbehold om eventuelle feilregistreringer, uregistrerte tomtegrenser og uregistrerte endringer i eierforholdet. Ta kontakt med oppmålingsavdelingen i Råde kommune ved spørsmål om kvalitet på eiendomsgrensene. Dette kartet inneholder kun de naboer kommunen har oversikt over. Reguleringsformål/bestemmelser må innhentes av søker.