

VEDLEGG 11.6 – Sanitæranlegg

Plan, snitt og fasader 1969

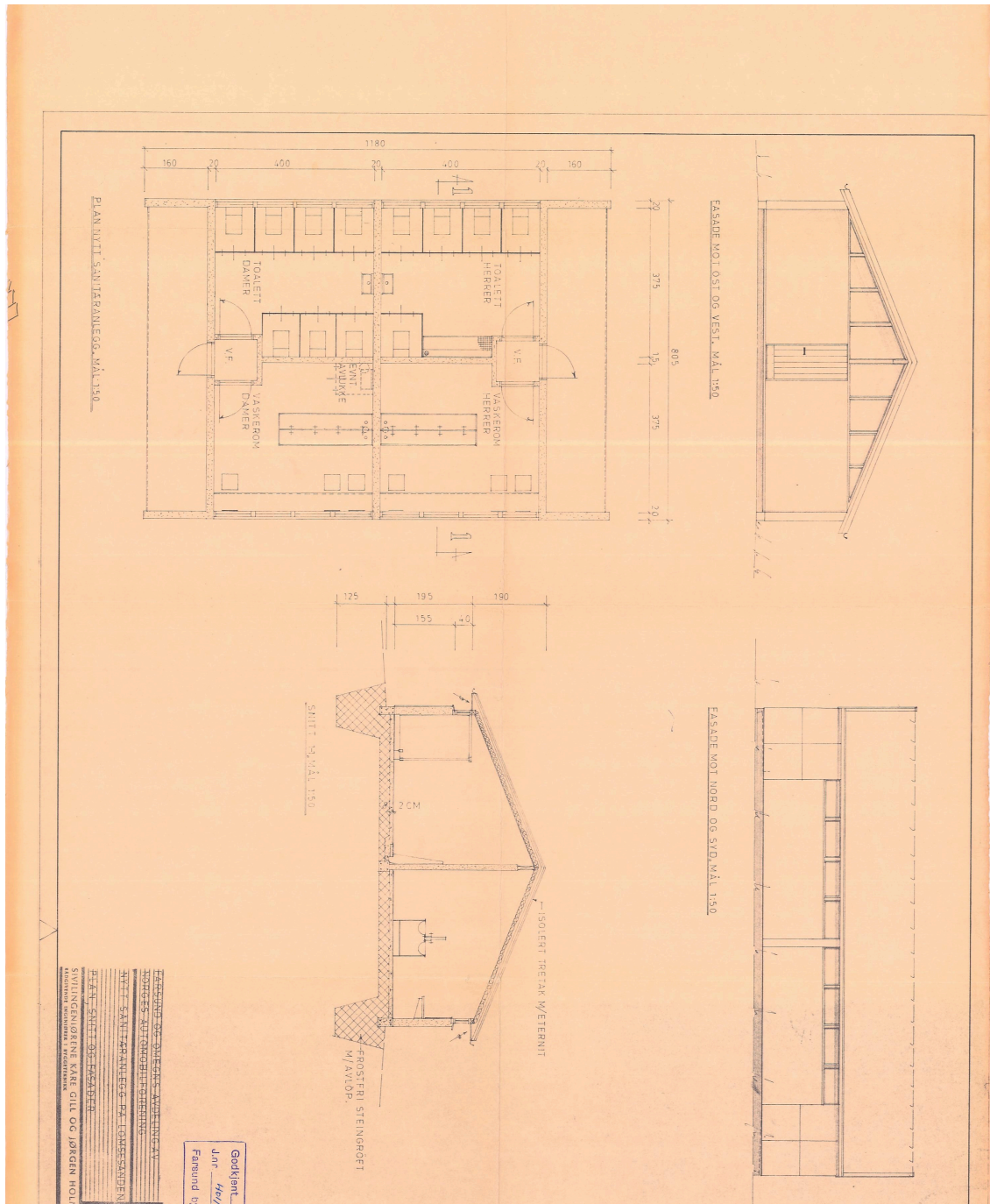

Plan, snitt og fasader 1970

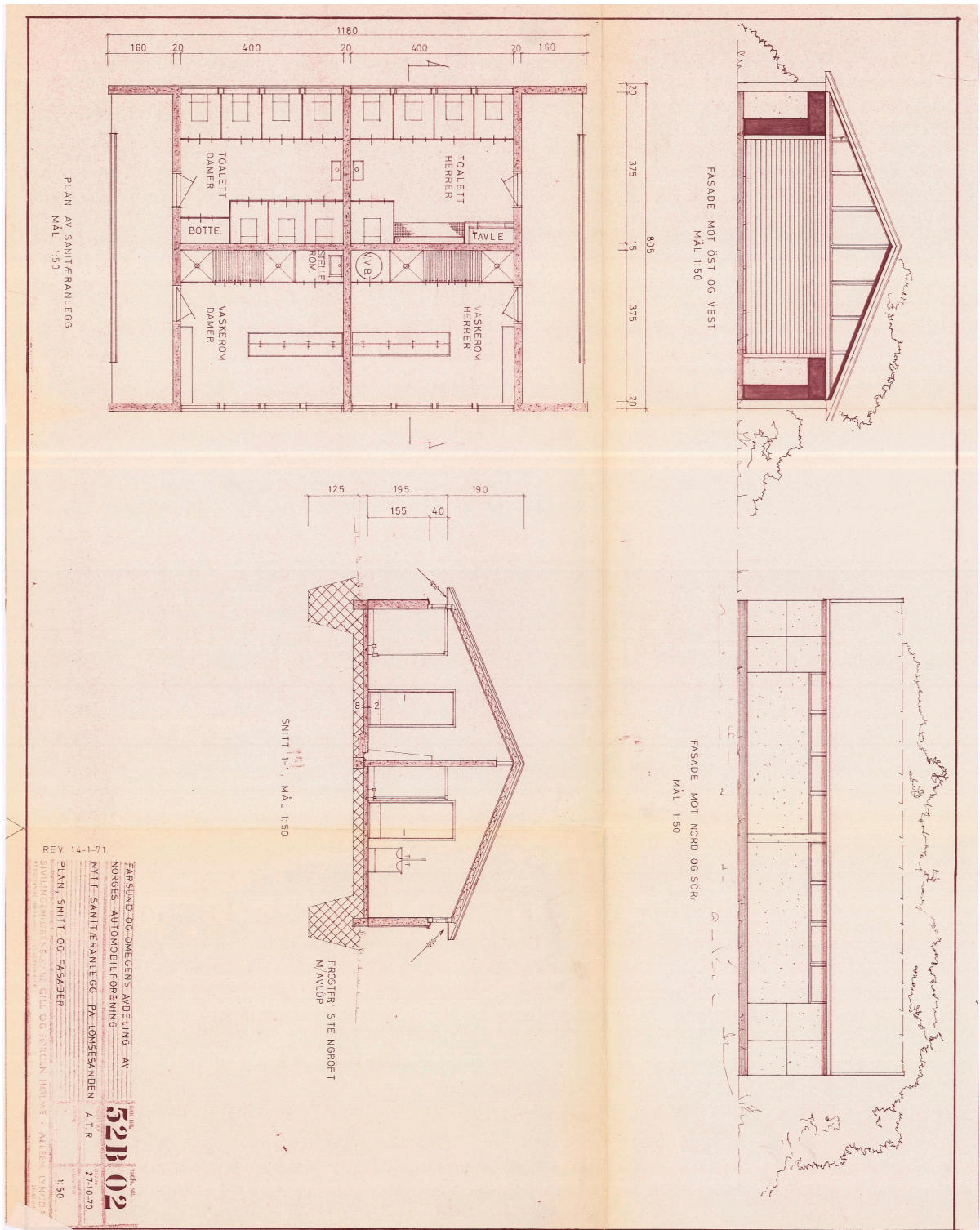

Plan og snitt renseanlegg 1970

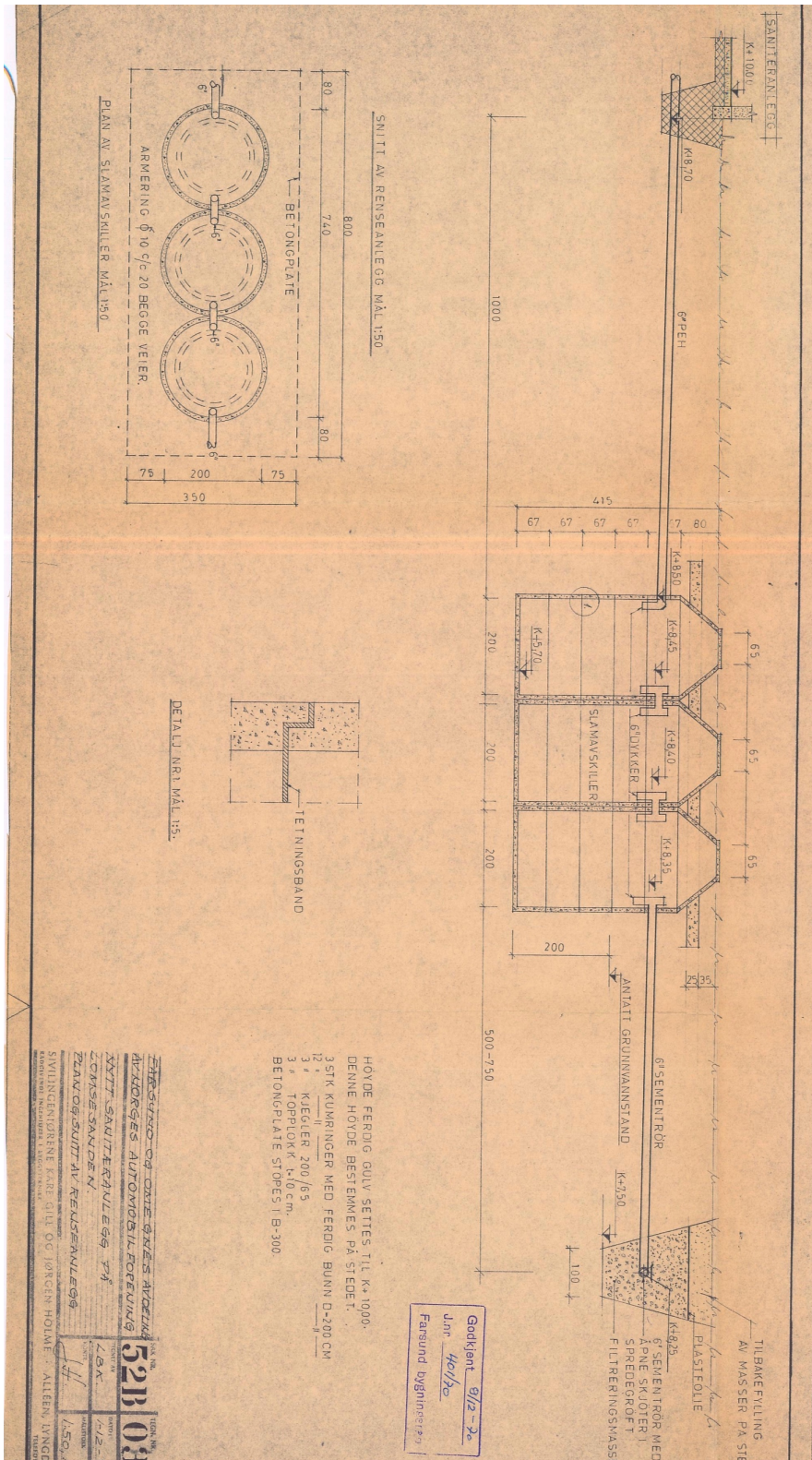

Situasjonsplan sanitæranlegg 1970

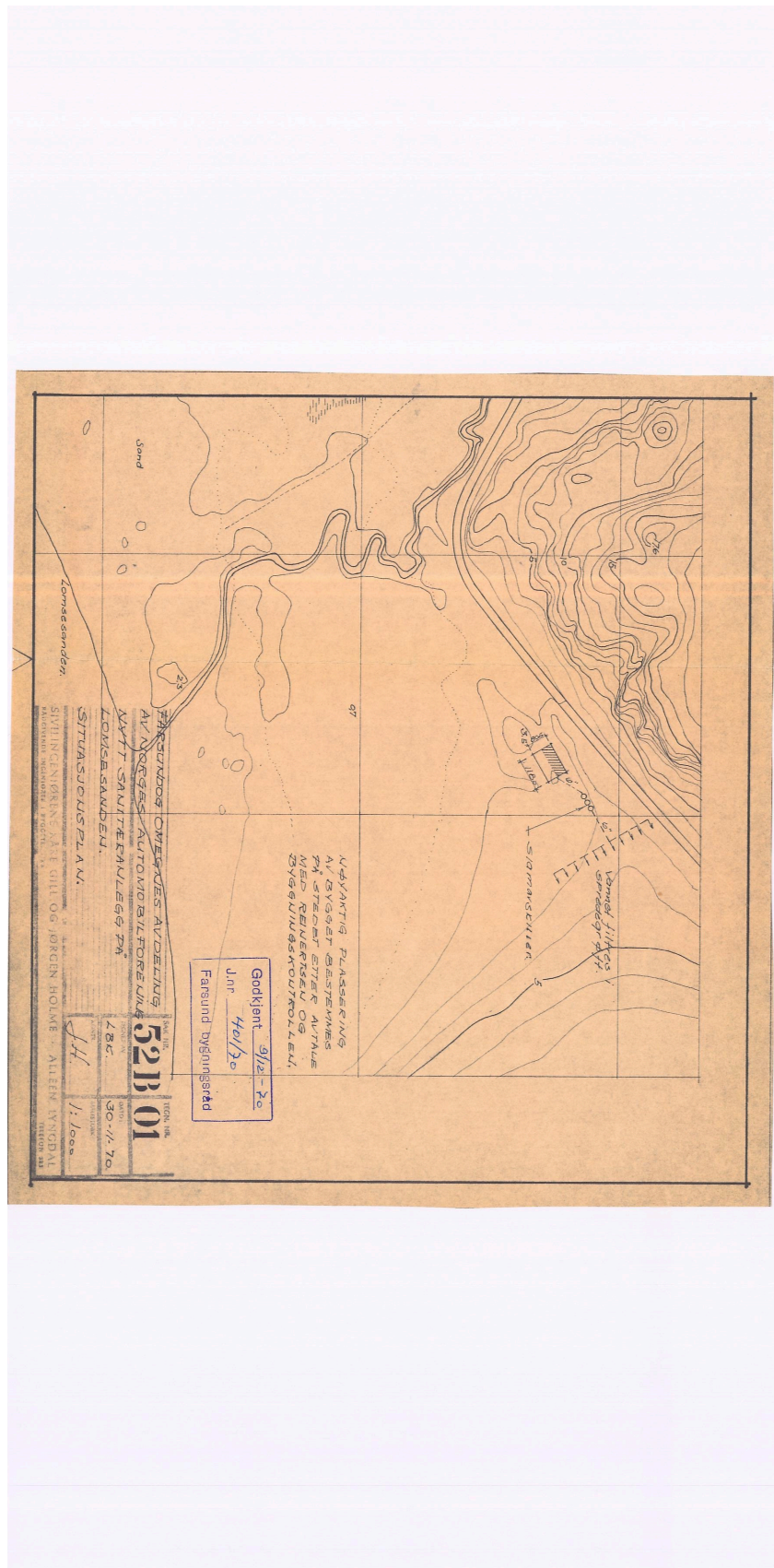

## Søknad om vedtak sanitæranlegg 1970

223



NORGES AUTOMOBIL-FORBUND

AVD.  
FARSUND OG OMEGN

FARSUND. 16/10,70.

Frønds Byggningsråd,  
Farsund.

N. A. F. avdeling Farsund og omegn tillater å byggeanmelde oppførsel av Sanitæranlegg på Lomsesanden Kamping, efter vedlakte teining.

Bygget skal oppføres på høiden til venstre når en går inn porten, serka 50 - 60 m. fra hovedvei.

Vi imstoser Deres svar.

*Sverre M. Reinertsen*  
Sverre M. Reinertsen.  
form.

Vedlakte 2 teininger.

SIVILINGENIØRENE GILL OG HOLME  
LYNGDAL

Farsund og omegns avdeling av  
NORGES AUTOMOBILFORBUND

Kort beskrivelse av nytt sanitær-anlegg på avdelingens  
leirplass, Lomsesanden ved Farsund.

1. Generelt.

Farsund og omegns avdeling av Norges Automobilforbund skal bygge ny sanitæravdeling på avdelingens leirplass, Lomsesanden ved Farsund. Anlegget dimensjoneres for 250-300 besøkende. Det er tenkt satt opp ny bygning med vaskerem og tealletter for damer og herrer. Videre vil det bli lagt en ny 1½" vannledning fram til bygget. Det vil også være nødvendig å bygge et nytt anlegg for bortledning av spillvannet.

2. Bygningsmessige arbeider.

A. Gravingsarbeidene.

Området hvor bygget skal reises på renskes for matjord og det graves frestfrie fundamentgrøfter slik som tegningen viser. Grøftene tilbakefylles med stein opp til u.k. kultlag.

Gravingmassene brukes ved tilbakefylling langs nybyggets vegger utvendig og til planering under golv på kult. Det graves grøft for vannledning fra vannkilden (ca. 100 m) og fram til bygget.

Det skal videre graves for en kombinert septiktank og sykkekum som blir liggende syd-øst for bygget.

Det legges ut et 25 cm kultlag som slegges godt sammen og singles på toppen.

B. Betong- og murarbeidene.

Fundamentene forkalles og støpes direkte på steinfyllingen. Fundamentene armeres med 2  $\varnothing$  12 K i topp og bunn.

På terrasse utenfor hovedinngangen støpes et 10 cm tykt betongdekke på frestsikker fylling. Støpen brettekures.

Innvendig støpes et 8 cm tykt betongdekke som underlag for puss. Råstøpen legges med fall mot sluk.

Golvene stålpukses med 5 cm sementmørtel 1 bl. 1:2,5. Alle pussede golv skal impregneres.

- 2 -

Alle yttervegger og innvendige delvegger mures med Leea i de tykkelser som tegningen angir. Veggene fimpusses på innsiden (for å lette renholdet) og brettskures på utsiden. Det monteres et tilstrekkelig antall ventilator for god ventilasjon i rommene.

### C. Tømmermannsarbeidene.

Taket utføres som loftet isolert trestak tekket med bølge-etermit. Det sørges for god utlufting under gesimsutspring på langveggene.

Innvendige og utvendige dører får standard utførelse.

Alle glass settes direkte i reisverket og listes inn. Det nyttes enkelt glass overalt.

Spanskvegger utføres av 22 mm sponplater med laminat på begge sider. (Forenkler renholdet). Samme utførelse får også benk i vaskerom.

Bygningen males inn- og utvendig med 2 strøk maling.

### 3. Sanitæranlegget.

#### A. Utstyr.

Alt sanitærutstyr skal være av anerkjent fabrikat. Det monteres 5 stk. toalettstoler i herreavdeling og 7 toalettstoler i dameavdeling. Herreavdelingen får i tillegg en urinalstall. I begge toaletter monteres en stor håndvask. I vaskerom monteres dobbel vaskerønnen med plass for 3 personer samtidig.

Det anordnes sluk i alle avdelinger (toaletter og vaskerom). Til bunnledninger nyttes P.V.C. plast avløpsrør.

#### B. Dispensering av spillvann.

Før å lede bort spillvannet fra anlegget må det bygges en 3-kamret slamavskiller kombinert med synkebrønn. Anlegget dimensjoneres etter retningslinjer fra det stedlige Helse- råd.

#### C. Forbruksvann.

Leirplassens nåværende vannledning vil bli for liten etter utvidelsen. Det må derfor legges ny 1½" plastledning fra leirens drikkevannskilde som ligger ca. 100 m unna i utmark. Leiren har meget god tilgang på betryggende og godt drikkevann. Det monteres kum m/kran for avtapping.

### 4. Diverse.

Etter at alle arbeider er ferdig ryddes opp rundt anlegget. Matjord påføres, planeres og sås til.

**Utskrift av møtebok**

for Farsund Helseråd

i møte den

Av medlemmer var tilstede (medregnet møtende varamenn).

Sak nr. 75/70. Søknad fra Norges Automobil- Forbund  
avd. Farsund. Sanitæranlegg på Lomsesanden.

Helserådet har intet å innvende mot at bygge-  
tillatelse gis på de i vedtaket nevnte betingelser.

Det forutsettes imidlertid at renseanlegget har  
tilstrekkelig kapasitet for den påregnede belastning.

Vanse den 16. des. 1970

Farsund Helseråd

  
A. C. Stokstad



## Utskrift av møtebok

for Farsund Bygningsråd.

i møte den 9. desember 1970.

Av 6 medlemmer var 5 tilstede (medregnet møtende varamenn).

Sak nr. 401/70:

Norges Automobil-Forbund, avd. Farsund.  
 Nytt bygg for sanitæranlegg på Lomsesanden.  
 Anmeldt av Sverre M. Reinertsen,  
 dat. 16/10 - 70.  
 Planer for renseanlegget utarbeidet av  
 siviling. Kåre Gill og Jørgen Holme,  
 dat. 1/12 - 70.  
 Se bygningsrådets sak nr. 358/70.

Vedtak: Godkjennes under følgende forutsetninger.

1. Alt arbeide utføres i samsvar med gjeldende bygningslov og byggeforskrifter.
2. Bygget plasseres som vist på situasjonsplan.
3. Planene for renseanlegget godkjennes under forutsetning av at arbeidet blir utført i henhold til forskriftene, og på en slik måte at det ikke skaper sanitære ulemper for området.
4. Det forutsettes at det i løpet av turist-sesongen blir foretatt kontroll av septiktankene, og at tømning blir utført regelmessig.
5. Eventuelle pålegg fra helserådet skal følges.
6. Byggearbeidet må være igangsatt innen 1 - ett - år.

Rett avskrift bekreftes

J. Hansen

Søknad om vedtak toalettanlegg 1980

Kommunalforvaltningen

**SØKNAD OM BYGGETILLATELSE**  
for arbeid etter bygningsloven (Bl.) av 18.6.1965.  
Jfr. byggeforskriftene (F.) av 1.8.1969.

Godkjent 8/10-80  
Sak nr. 355/80  
Farsund bygningsråd

Til bygningsrådet i FARSUND

Byggeplass (adresse) LOMSEANDEN/EINORSNES  
Matr.nr. | G.nr. | B.nr. | Parsell nr.

Eier/Fester av tomt FRILUFTSOMRÅDE / FARSUND KOMMUNE | Adresse | Telefon

Kryss av i rutene. Gi nødvendige tilleggsopplysninger. Bruk blokkskrift eller skrivemaskin.  
Søknaden sendes i 2 eksemplarer til bygningsjefen.

Bl. § 93 F.kap. 14	<b>Arbeidets art</b> <input checked="" type="checkbox"/> Nybygg <input type="checkbox"/> Tilbygg <input type="checkbox"/> Påbygg <input type="checkbox"/> Underbygging <input type="checkbox"/> Endring <input type="checkbox"/> Annet (beskriv)	Skriv ikke her
Bl. §§ 70-86	<b>Byggets art</b> <input type="checkbox"/> Boligbygg <input type="checkbox"/> Skole <input type="checkbox"/> Forsamlingslokale <input type="checkbox"/> Kontor/industrilokale <input type="checkbox"/> Driftsbygg for jordbruk <input type="checkbox"/> Bilverksted <input type="checkbox"/> Garasje <input type="checkbox"/> Uthus <input type="checkbox"/> Hytte <input checked="" type="checkbox"/> Annet (beskriv) <u>TOALETTANLEGG</u> Bygningen brukes nå til	
F.kap. 14 Bl. § 94.3	<b>Vedlegg til søknaden</b> <input type="checkbox"/> Gjenpart av nabovarsel med kvittering (bruk fastsatt skjema) <input checked="" type="checkbox"/> Situasjonsplan (påført naboers og gjenboeres navn). <input checked="" type="checkbox"/> Etasjeplaner <input checked="" type="checkbox"/> Snitt <input checked="" type="checkbox"/> Fasader <input type="checkbox"/> Statiske beregninger <input type="checkbox"/> Konstruksjonstegninger <input type="checkbox"/> Rapport om grunnundersøkelser Andre tegninger eller særskilte bilag, (hvilke):	
F.kap. 51 og 52		
Bl. § 7	<b>Dispensasjonssøknad</b> Grunngitt søknad om dispensasjon fra bestemmelser i <input type="checkbox"/> bygningslov <input type="checkbox"/> forskrift <input type="checkbox"/> vedtekt <input type="checkbox"/> reguleringsplan <input type="checkbox"/> er vedlagt	

**Erklæring om forpliktelser i henhold til gjeldende bestemmelser**  
Byggearbeidet vil bli utført i samsvar med gjeldende bestemmelser i bygningslov, byggeforskrifter, vedtekter og reguleringsplan, eventuelt med de lempninger som måtte følge av gitt dispensasjon.  
Byggearbeidet vil bli forestått av en av bygningsrådet godkjent ansvarshavende (Bl. § 98).

FARSUND den 17 19 1980  
Sted

FARSUND KOMMUNE  
T. Pedersen  
Byggherrens underskrift   Adresse   Telefon

T. Pedersen  
Anmelders underskrift   Adresse   Telefon

K-blankett 51.01 (Formularbeskyttet)  
Enerett: Kommunalforlaget AVS, Oslo

E. B. A/S, Otta.

## OPPLYSNINGER TIL SØKNADEN

Mangelfull utfylling og mangelfulle tegninger vil forsinke saksbehandlingen

Bl. §§ 22-33	<b>Reguleringsplan og bestemmelser</b> Området er <input type="checkbox"/> regulert <input type="checkbox"/> ikke regulert	Skriv ikke her
Bl. §§ 62-64	Tomten er <input type="checkbox"/> oppmålt <input checked="" type="checkbox"/> ikke oppmålt For boligbygg skal garasjeplassing (også framtidig) vises på situasjonsplanen.	
Bl. §§ 70-77 og 81	<b>Minste avstander fra det planlagte bygg</b> Til nabogrense ..... m Til midte av vei ..... m	
F.kap. 26	Til annen bygning på samme tomt ..... m <input type="checkbox"/> Minsteavstandene er målsatt på situasjonsplanen Går det høyspent kraftlinje over tomten <input type="checkbox"/> Ja <input checked="" type="checkbox"/> Nei	
Bl. §§ 70-77 F.kap. 26	<b>Bebyggelsen</b> Bebygget grunnareal for eldre bygg ..... m <sup>2</sup>	
F.kap. 55	Bebygget grunnareal for ny bebyggelse <u>21.7</u> m <sup>2</sup> Sum bebygget grunnareal ..... m <sup>2</sup> Antall etasjer ..... Antall leiligheter .....	
	Samlet brutto gulvflate i ny bebyggelse ..... m <sup>2</sup>	
Bl. § 66	<b>Atkomst</b> Tomta har atkomst til følgende veg som er opparbeidet og åpen for alminnelig ferdsel <input type="checkbox"/> Riksveg /Fylkesveg. Vegsjefens avkjøringstillatelse er <input type="checkbox"/> gitt <input type="checkbox"/> ikke gitt. <input checked="" type="checkbox"/> Kommunal veg <input type="checkbox"/> Privat veg. Er vegrett sikret ved tinglyst erklæring. <input type="checkbox"/> Ja <input type="checkbox"/> Nei	
Bl. § 65	<b>Vann og kloakk</b> Vannforsyning skaffes fra <input checked="" type="checkbox"/> offentlig vannverk <input type="checkbox"/> privat fellesvannverk <input type="checkbox"/> egen/felles brønn <input type="checkbox"/> takvannanlegg Annen (beskriv) .....	
Bl. § 66.2	Annen ordning enn tilknytning til offentlig vannverk krever særskilt godkjenning. Kloakkavløp tilknyttes <input checked="" type="checkbox"/> offentlig kloakk <input type="checkbox"/> privat kloakkanlegg Det skal installeres <input checked="" type="checkbox"/> vannklosett <input checked="" type="checkbox"/> Annet (beskriv) <u>URINAL ETC.</u> Annen avløpsordning enn tilknytning til offentlig kloakknett krever særskilt godkjenning. <input type="checkbox"/> Ordningen er tegnet inn på situasjonsplanen og beskrevet i eget bilag.	
F.kap. 31	<b>Bygningens innretning</b> Tegningene er påført <input type="checkbox"/> romareal <input type="checkbox"/> lysflate <input type="checkbox"/> romhøyde <input type="checkbox"/> romvolum <input type="checkbox"/> bodareal	
F.kap. 56	<input type="checkbox"/> Tilfluktsrom er prosjektert i samsvar med Justisdepartementets krav.	
Bl. § 68	<b>Byggegrunn, drenering og overvann</b> Grunnen består av <input type="checkbox"/> fjell <input type="checkbox"/> grus <input checked="" type="checkbox"/> sand <input type="checkbox"/> leire <input type="checkbox"/> annet (beskriv) .....	
F.kap. 42:5	Drenering baseres på <input checked="" type="checkbox"/> selvdrenering <input type="checkbox"/> kultgrøft <input type="checkbox"/> rør Drensvann føres til <input type="checkbox"/> offentlig avløpssystem <input checked="" type="checkbox"/> terreng	
F.kap. 45:2	Takvann, overvann føres til <input type="checkbox"/> offentlig avløpssystem <input checked="" type="checkbox"/> terreng	
F.kap. 42: 1-3	<b>Fundamentering</b> <input checked="" type="checkbox"/> Grunnmur <input type="checkbox"/> Bankett/såle <input type="checkbox"/> Peler <input type="checkbox"/> Annet (beskriv) .....	

3 F.kap. 42:4 F.kap.31:24 F.kap. 54:3	<b>Kjellergulv, gulv på terreng</b> <input type="checkbox"/> Betong på grunnen <input type="checkbox"/> Lettbetongelementer med luftrom under <input type="checkbox"/> Trebjelkelag med luftrom under <input type="checkbox"/> Annen utførelse (beskriv) _____ Forskriftenes funksjonskrav er oppfylt under henvisning til: <input type="checkbox"/> Utførelse angitt på tegningene <input type="checkbox"/> Statlige byggebestemmelser 1, veiledningens hefte _____ henv.nr. _____  <input type="checkbox"/> Særskilt dokumentasjon i eget bilag.	Skriv ikke her
F.kap. 42:3 F.kap. 54:3	<b>Kjelleryttervegger</b> <input type="checkbox"/> Betong <input type="checkbox"/> Betongblokk <input type="checkbox"/> Blokk av lettaggregatbetong <input type="checkbox"/> Annet (beskriv) _____ Forskriftenes funksjonskrav er oppfylt under henvisning til: <input type="checkbox"/> Utførelse angitt på tegningene <input type="checkbox"/> Statlige byggebestemmelser 1, veiledningens hefte _____ henv.nr. _____  <input type="checkbox"/> Særskilt dokumentasjon i eget bilag	
F.kap. 43 F.kap. 54:3 F.kap. 55	<b>Yttervegg, dør og vindu</b> Veggmateriale: <input type="checkbox"/> Tre <input type="checkbox"/> Tegl <input type="checkbox"/> Betong <input checked="" type="checkbox"/> Lettbetong (oppgi type) <u>LECA 80 cm</u> <input type="checkbox"/> Annet (beskriv) _____ Veggutførelse: <input checked="" type="checkbox"/> Plassbygd <input type="checkbox"/> Fabrikkfremstilte elementer/seksjonshus (oppgi fabrikk og type) _____ Forskriftenes funksjonskrav er oppfylt under henvisning til: <input type="checkbox"/> Utførelse angitt på tegningene <input type="checkbox"/> Statlige byggebestemmelser 1, veiledningens hefte _____ henv.nr. _____  <input type="checkbox"/> Særskilt dokumentasjon i eget bilag <input type="checkbox"/> Forholdstallet f/F er angitt på plantegningene (f = vindus- og dørflater.    F = total ytterveggflate).	
F.kap. 43 F.kap. 53 F.kap. 55	<b>Skillekonstruksjoner mellom leiligheter</b> Materiale: <input type="checkbox"/> Tre <input type="checkbox"/> Tegl <input type="checkbox"/> Betong <input checked="" type="checkbox"/> Lettbetong (oppgi type) <u>LECA</u> <input type="checkbox"/> Annet (beskriv) _____ Utførelse: <input checked="" type="checkbox"/> Plassbygd <input type="checkbox"/> Fabrikkfremstilte elementer/seksjonshus (oppgi fabrikk og type) _____ Forskriftenes funksjonskrav er oppfylt under henvisning til: <input type="checkbox"/> Utførelse er angitt på tegningene <input type="checkbox"/> Statlige byggebestemmelser 1, veiledningens hefte _____ henv.nr. _____  <input type="checkbox"/> Særskilt dokumentasjon i eget bilag	
F.kap. 44 F.kap. 53 F.kap. 54:3 F.kap. 55:41	<b>Etasjeskiller og balkong</b> Materiale: <input type="checkbox"/> Tre <input type="checkbox"/> Betong <input type="checkbox"/> Lettbetong (oppgi type) _____ <input type="checkbox"/> Annet (beskriv) _____ Utførelse: <input type="checkbox"/> Plassbygd <input type="checkbox"/> Fabrikkfremstilte elementer/seksjonshus (oppgi fabrikk og type) _____ Forskriftenes funksjonskrav er oppfylt under henvisning til: <input type="checkbox"/> Utførelse angitt på tegningene <input type="checkbox"/> Statlige byggebestemmelser 1, veiledningens hefte _____ henv.nr. _____  <input type="checkbox"/> Særskilt dokumentasjon i eget bilag	

## Utskrift av møtebok

for Farsund bygningsråd

i møte den 8. oktober 1980

Av 7 medlemmer var 7 tilstede (medregnet møtende varamenn).

Sak nr. 355/80: Farsund kommune.  
Bygg for toalettanlegg for området Lomsesanden/Einarsneset.

Fremlagt: 1. Byggeommeldelse m/tegninger fra Farsund ingeniørvesen dat. 17.9.80.

Bygget er planlagt oppført i Leca og har et grunnareal på ca. 22 m<sup>2</sup>.  
 Utslipet skal tilkobles campingplassens utslipp.  
 Kommunen har fått statsmidler til dette anlegget.  
 Det er også innredet W.C. for funksjonshemmede.

Bygningssjefens innstilling:

De foreliggende planer for oppføring av et toalettanlegg godkjennes under forutsetning av at alt arbeide utføres i samsvar med gjeldende bygningslov og byggeforskrifter.

Arbeidet må være satt igang innen 1 - ett år, jfr. bygningslovens § 96.

Vedtak: Bygningssjefens innstilling enstemmig vedtatt.

Rett avskrift bekrefte

Rm