



SØR-VEST



SØR-ØST



VERKSTEDPLASS



EKSPEDISJON

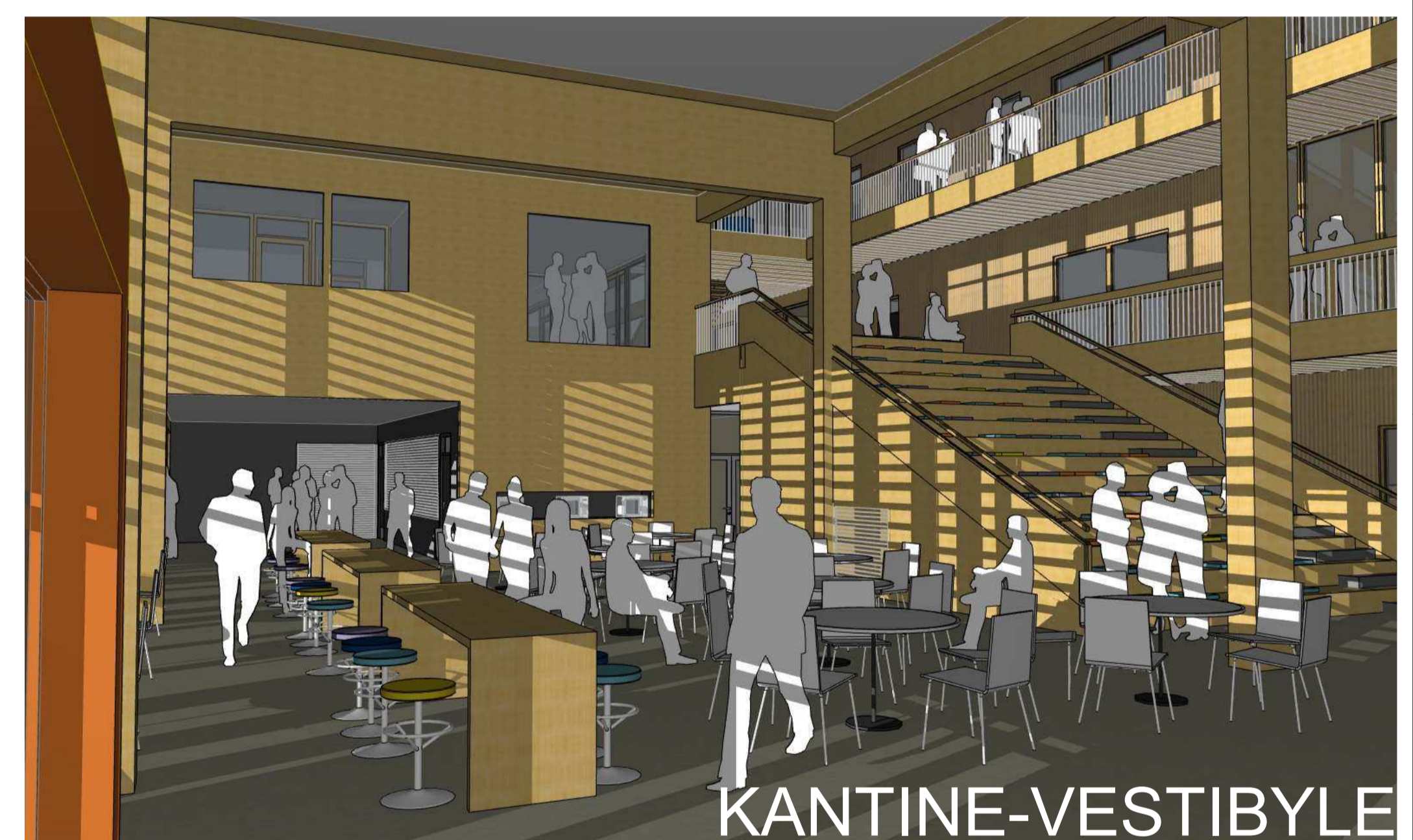

KANTINE-VESTIBYLE



AMFI-GATE

TEGN. NR:	AOO.20.310	OPPDAG NR:	13044	INDEK:	
TYPE TEGNING:	Perspektiver	MÅL:			

TEGN. NR:	AOO.20.310	OPPDAG NR:	13044	INDEK:	
TYPE TEGNING:	Perspektiver	MÅL:			

KORREKSJON:	SIGN:	DATE:	INDEK:
-------------	-------	-------	--------

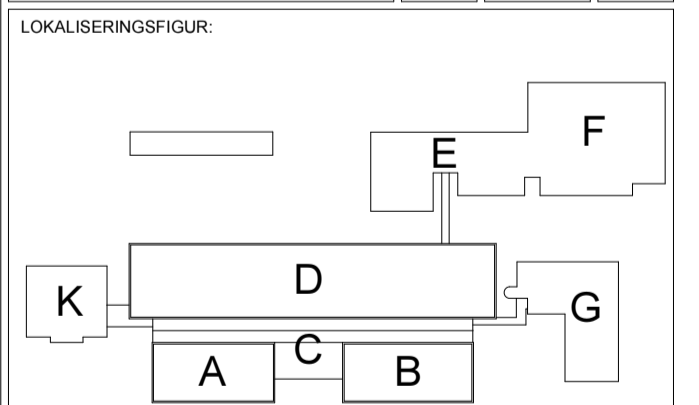

BYGGHERRER:  Møre og Romsdal fylkeskommune

PROSJEKT: Romsdal videregående skole

HUS HUS arkitekter AS
utviklet og levert av HUS Arkitektur AS

KONSULENTER:
 ARK: HUS arkitekter AS
 LARK: Søberg Arkitekter AS
 RIB: Høyer Farseth AS
 RIE: Norconsult AS

RIFTS: Asplan Møkk AS
 RIV/RIVA: Asplan Møkk AS
 RIAK: VERKIS
 RIBR: COVI AS
 RIM: Rambøll AS
 IAR: Sotem Arkitektur AS

FASE:	Anbudstegning	TEGN:	gfkf
KONTR:		KONTR:	gfkf
TYPE TEGNING:	Perspektiver	GODKJ:	
		DATE:	202015
		MÅL:	
TEGN. NR:	AOO.20.310	OPPDAG NR:	13044
		INDEK:	

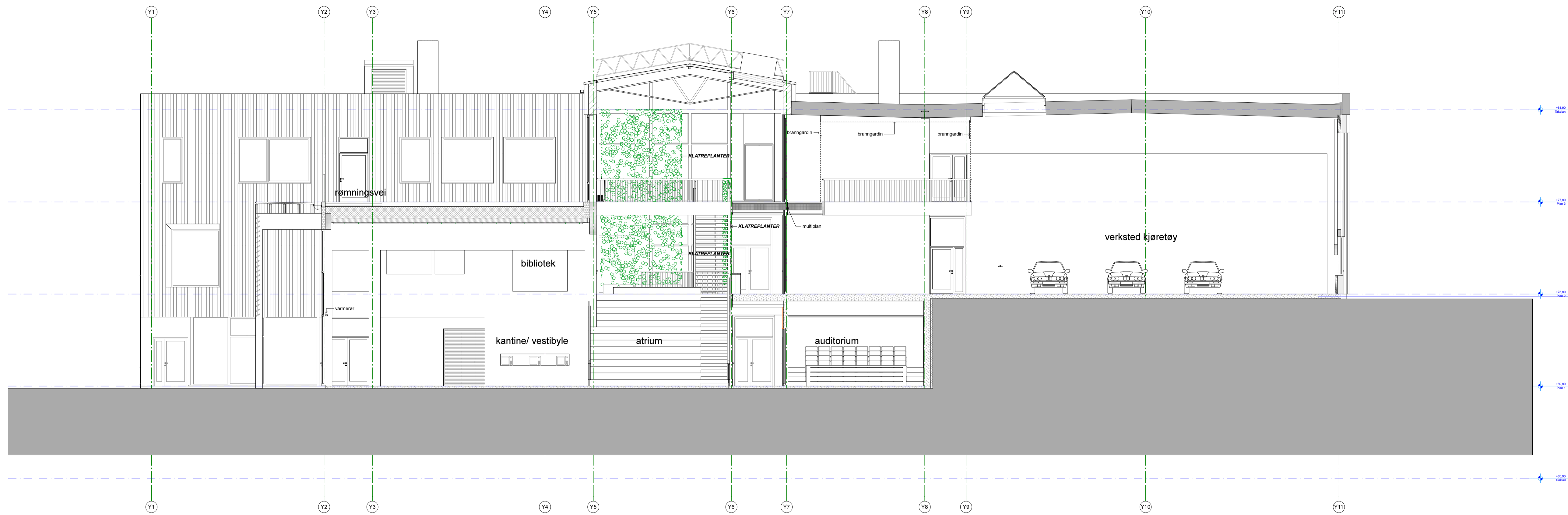

Snitt A-A

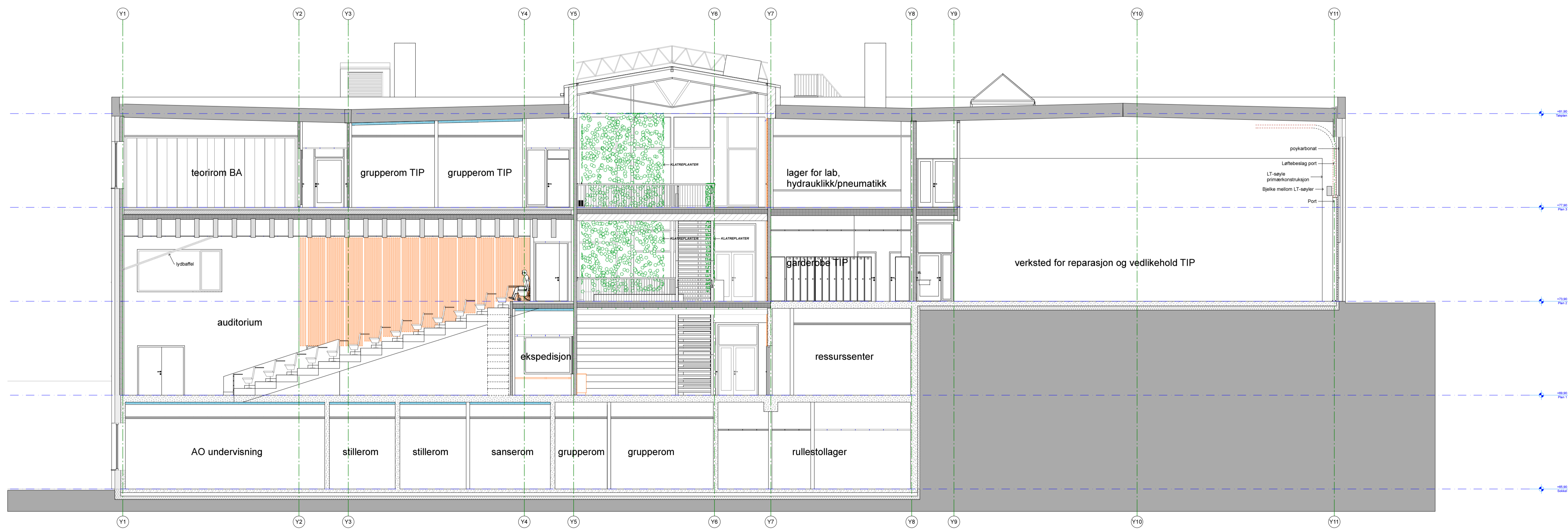

Snitt B-B

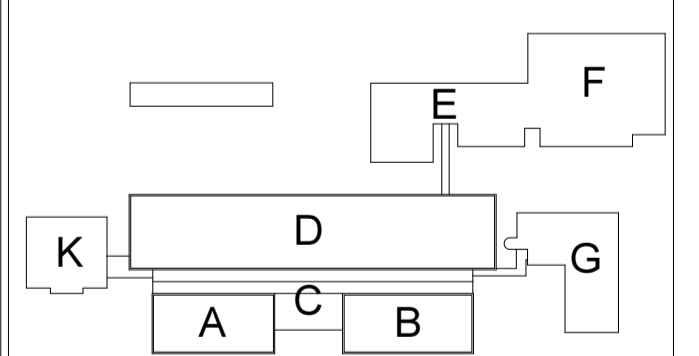

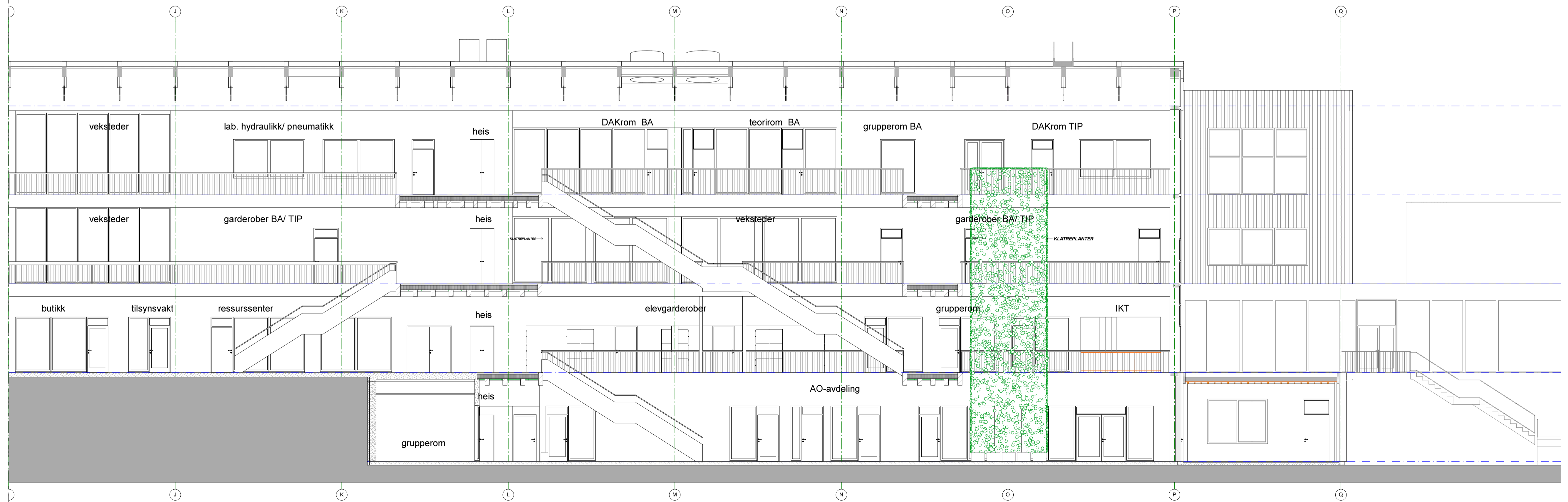
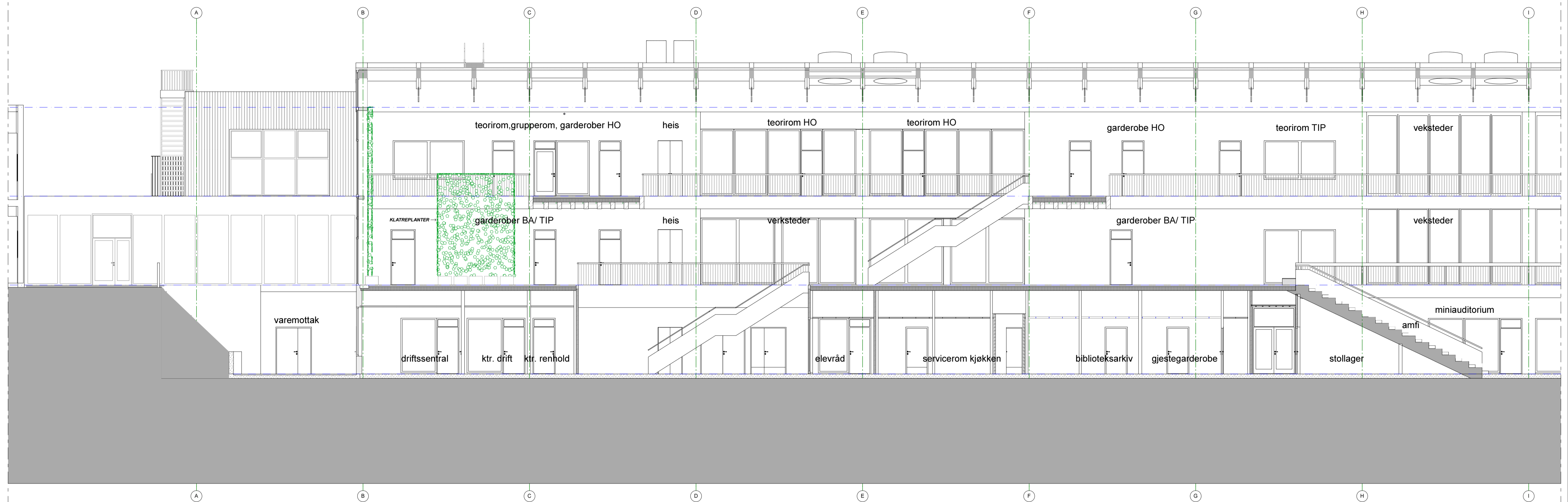



TEGN. NR:	AOO.20.202	OPPDAG NR:	13044	INDEX:	
TYPE TEGNING:	Snitt C	MÅL:	1:100		

TEGN. NR:	AOO.20.202	OPPDAG NR:	13044	INDEX:	
TYPE TEGNING:	Snitt C	MÅL:	1:100		

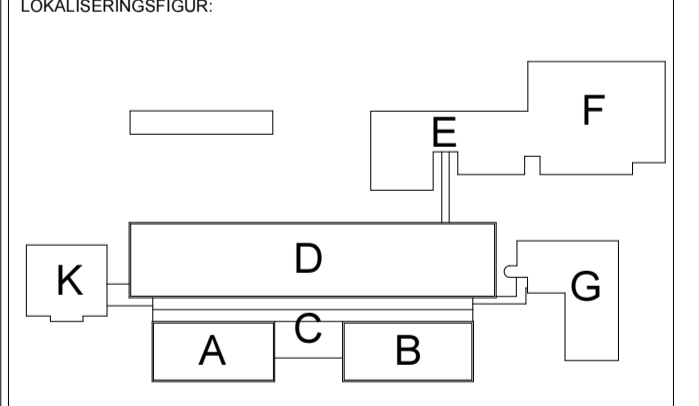
KORREKSJON:	SIGN:	DATE:	INDEX:
-------------	-------	-------	--------



BYGGHERRER:  Møre og Romsdal fylkeskommune

PROSJEKT: Romsdal videregående skole

HUS HUS arkitekter AS
AS
 KONSULENTER: RIFTS: Asplan Møkk AS
 ARK: HUS arkitekter AS RIV/RIVA: Asplan Møkk AS
 ARK: Rato arkitekter AS RIAK: VERKIS
 LAR: Sjøberg Arkitekter AS RISR: COVIV AS
 RIB: Høyer Farseth AS RIM: Rambøll AS
 RIE: Norconsult AS IARK: Sotem Arkitektur AS

FASE:	Anbudstegning	TEGN:	gfkf
TYPE TEGNING:	Snitt C	KONTR:	gfkf
		GODKJ:	
		DATE:	12062015
		MÅL:	1:100
TEGN. NR:	AOO.20.202	OPPDAG NR:	13044
		INDEX:	

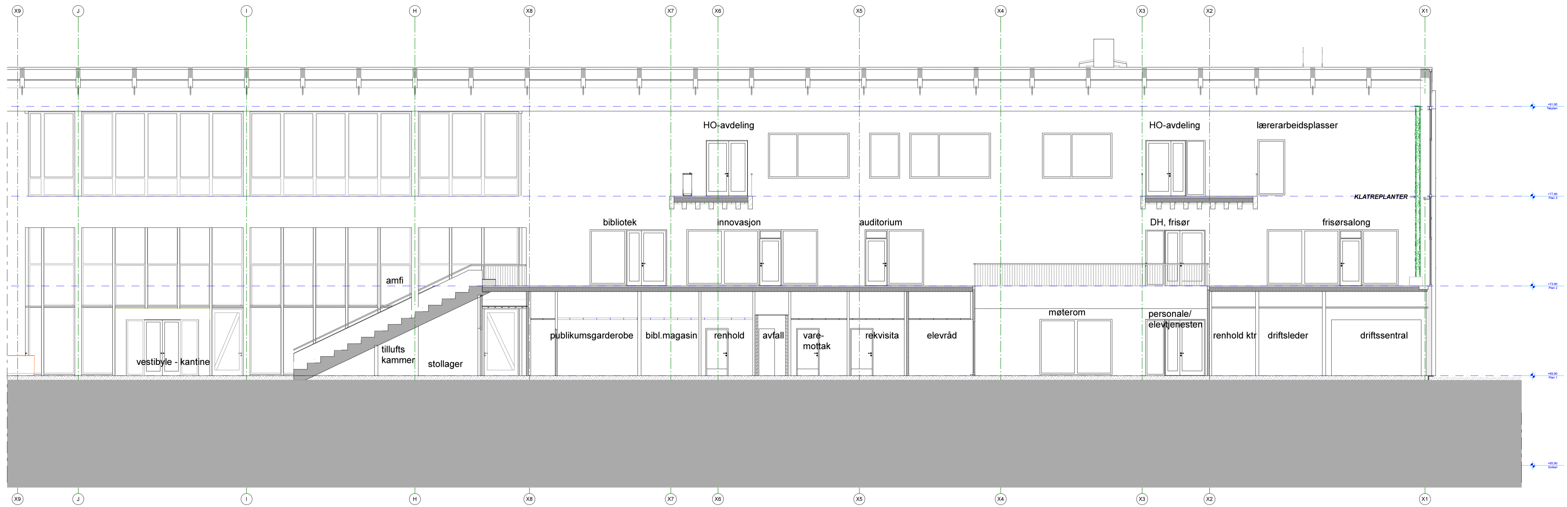

1:100 SNITT D

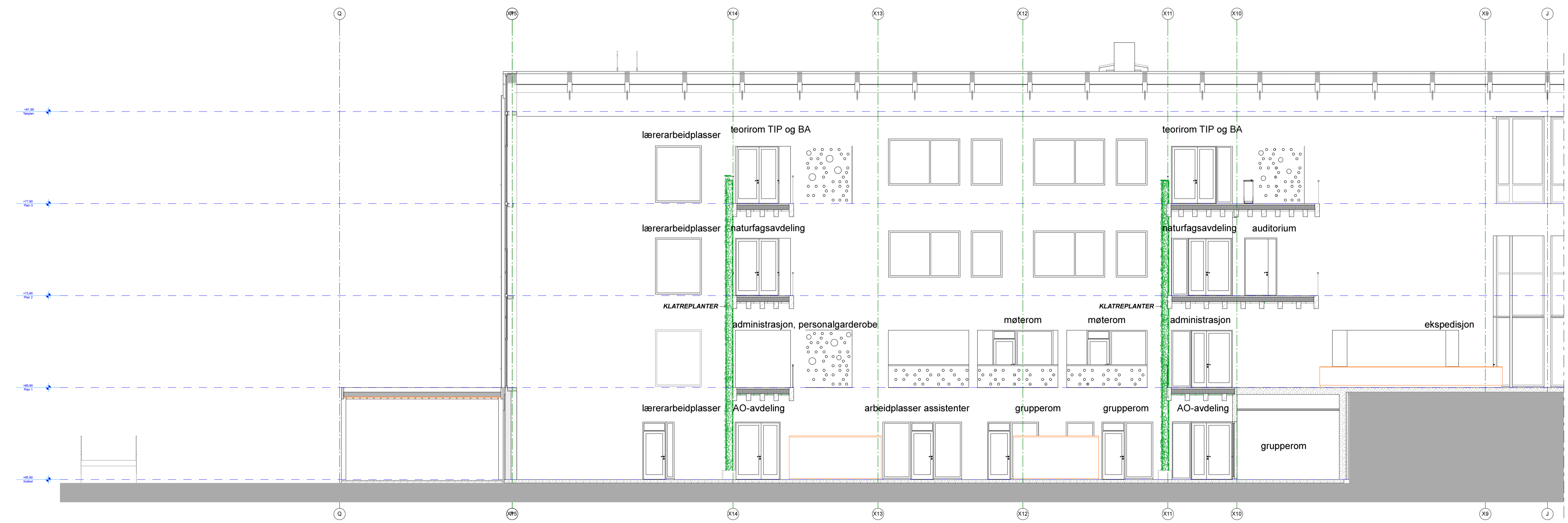

1:100 SNITT D

TEGN. NR: AOO.20.203	OPPDRAK NR: 13044	INDEX:
TYPE TEGNING: Snitt D	MÅL: 1:100	

TEGN. NR: AOO.20.203	OPPDRAK NR: 13044	INDEX:
TYPE TEGNING: Snitt D	MÅL: 1:100	

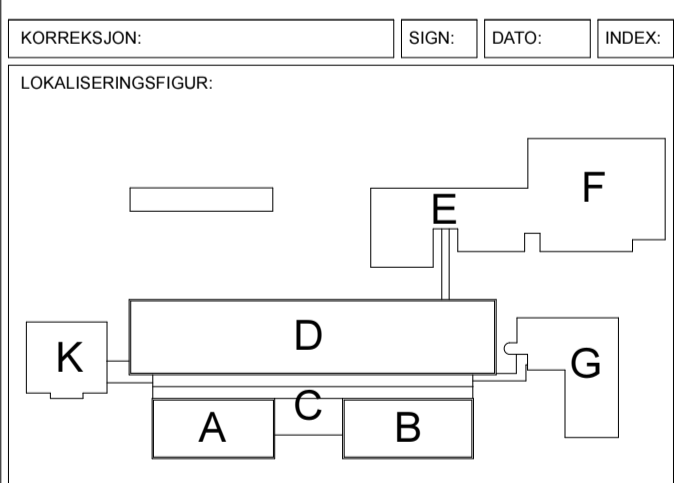

BYGGHERRE:  Møre og Romsdal fylkeskommune

PROSJEKT: Romsdal videregående skole

HUS HUS arkitekter AS
ASPEKT OG
 100% TILGJENGELIG
 027 20 00 00

KONSULENTER:
 ARK: HUS arkitekter AS
 LARK: Sjøberg arkitekter AS
 RIB: Høyer Farseth AS
 RIE: Norconsult AS

RIFTS: Asplan Væk AS
 RIV/RIVA: Asplan Væk AS
 RIAK: VERKIS
 RISR: COVIV AS
 RIM: Rambøll AS
 IARK: Sotem Arkitektur AS

FASE: Anbudstegning	TEGN: gfkf
TYPE TEGNING: Snitt D	KONTR: gfkf
	GODKJ: _____
	DATO: 12062015
TEGN. NR: AOO.20.203	OPPDRAK NR: 13044
	MÅL: 1:100
	INDEX:



1:200 Fasade Vest

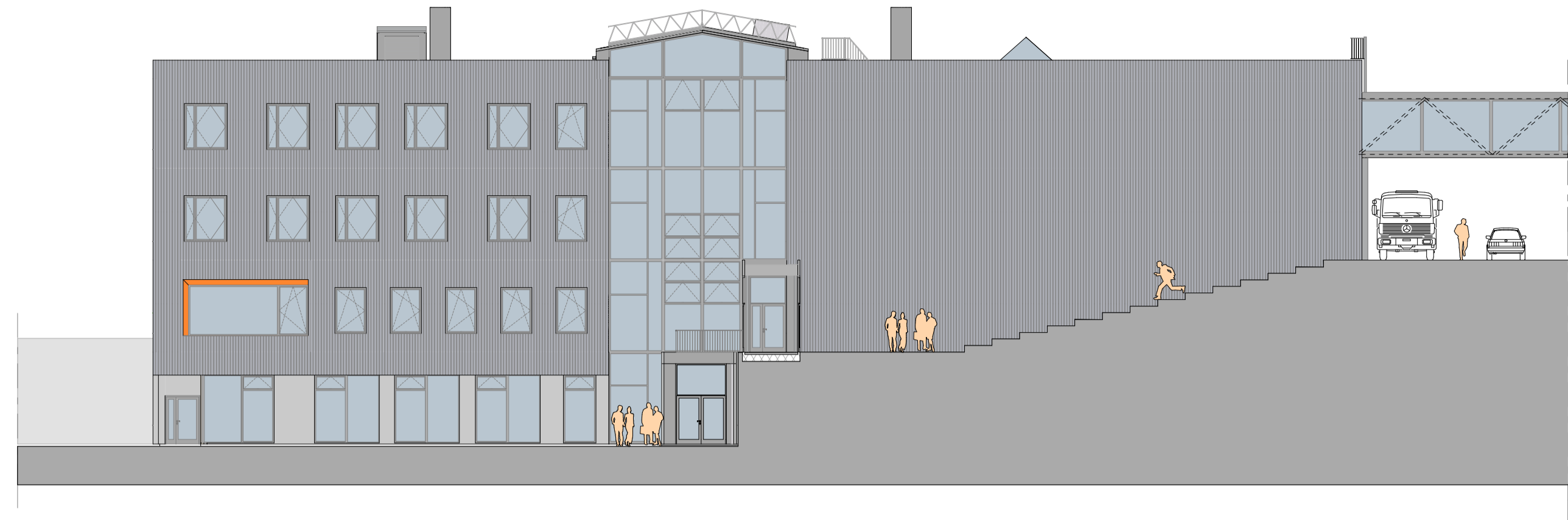

1:200 Fasade øst

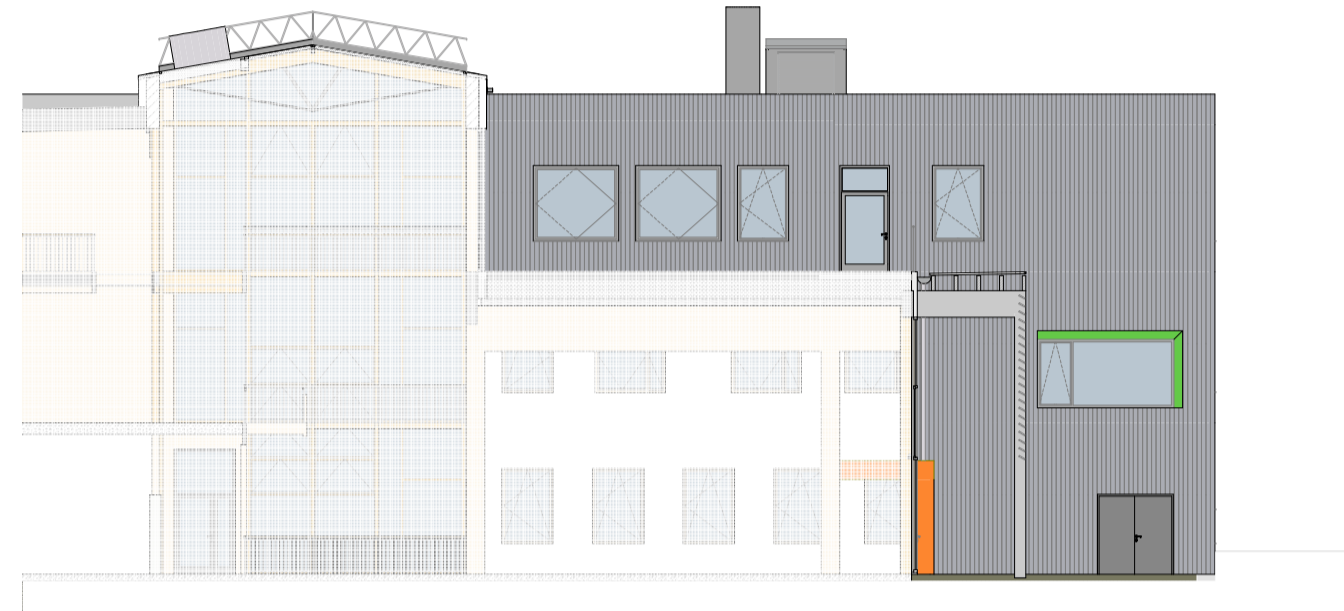

Mellomfasade vest



Mellomfasade øst

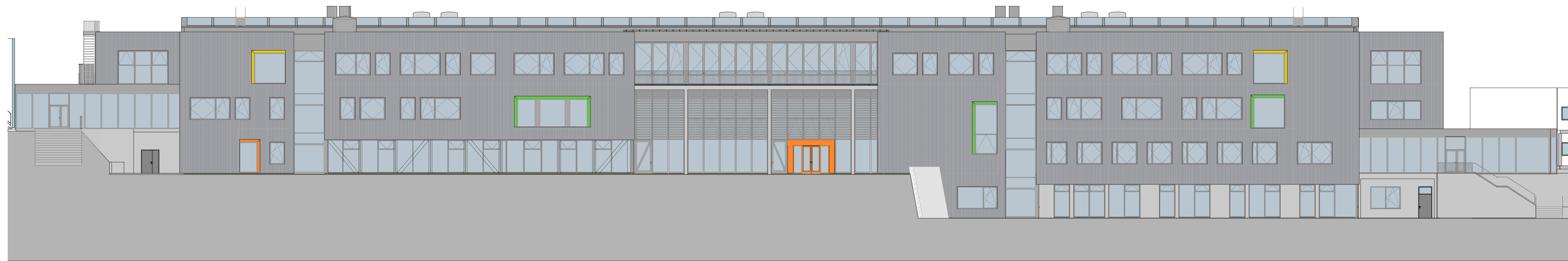

1:200 Fasade Sør



1:200 Fasade Nord

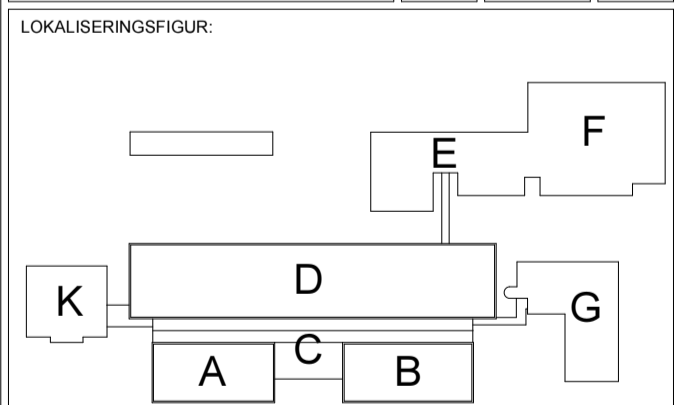

BYGGHERRE:  Møre og Romsdal fylkeskommune

PROSJEKT: Romsdal videregående skole

HUS HUS arkitekter AS
ASSETTUTVEI 10
 6023 STAVANGER
 TLF: 91 19 12 12
 www.husarkitekter.no

KONSULENTER:	RIFYS: Asplan Væk AS	TEGN:	gfkf
ARK: HUS arkitekter AS	RIV/RIVA: Asplan Væk AS	KONTR:	gfkf
ARK: Ratio arkitekter AS	RIAK: VERKIS	GODKJ:	
LARK: Seberg arkitekter AS	RISR: COWI AS	DATE:	5052015
RIB: Høyer Fauseth AS	RIM: Rambøll AS	MÅL:	1:200
RIE: Norconsult AS	IARK: Solem Arkitektur AS	INDEX:	
FASE:	Anbudstegning	TEGN. NR:	AOO.20.301
TYPE TEGNING:	Fasader	OPPDRAG NR:	13044