

DETALJTEGNING KUMMER
målestokk 1:20

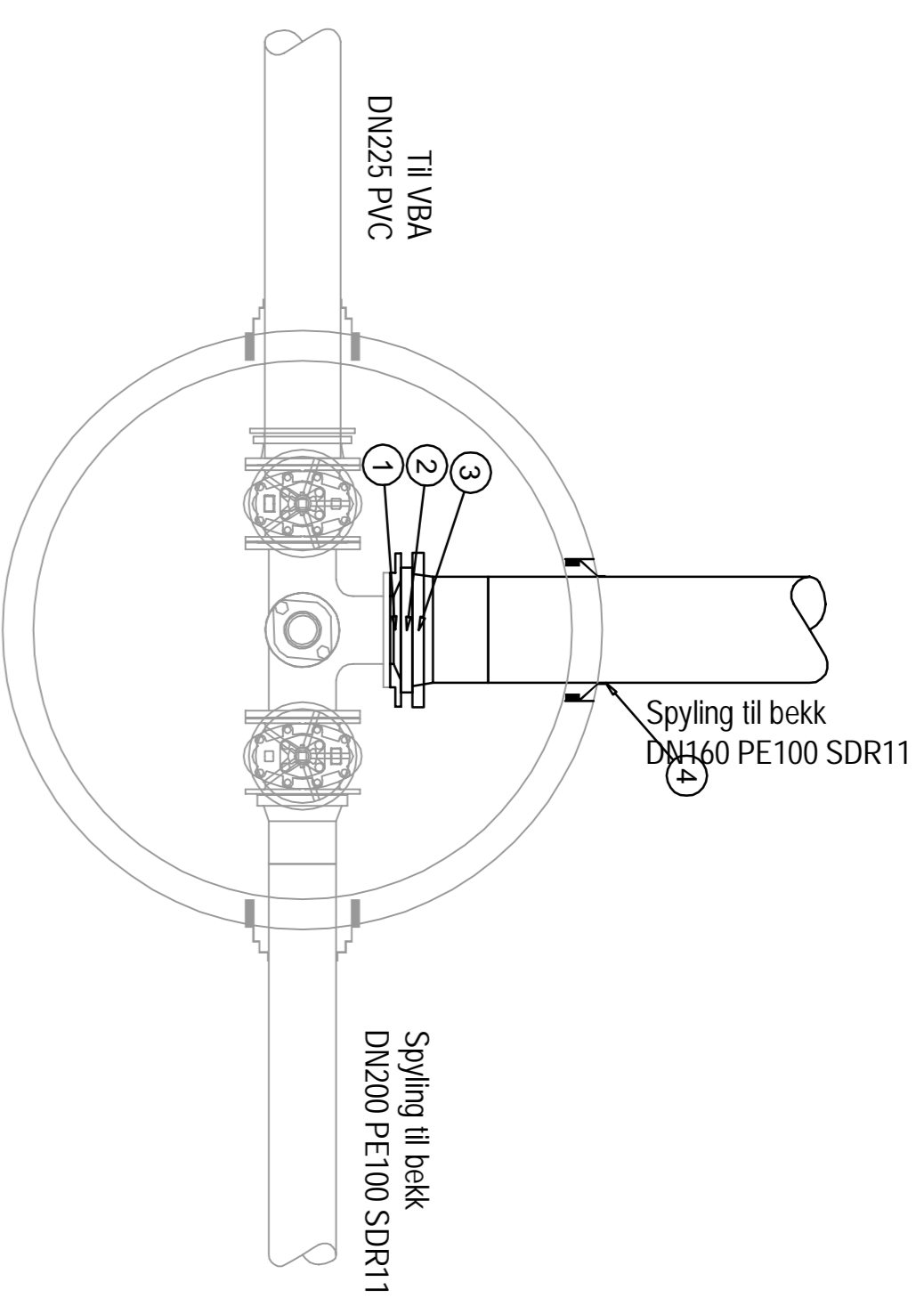

Pos	Bestykelse	Dimensjon	Antall	Anmerking
1	Røddingspakning	300/200	1	
2	PE-kegle	315	1	
3	Lødnings	315	1	
4	Kjenningspakning for gjennomføring av lumenng	315	1	

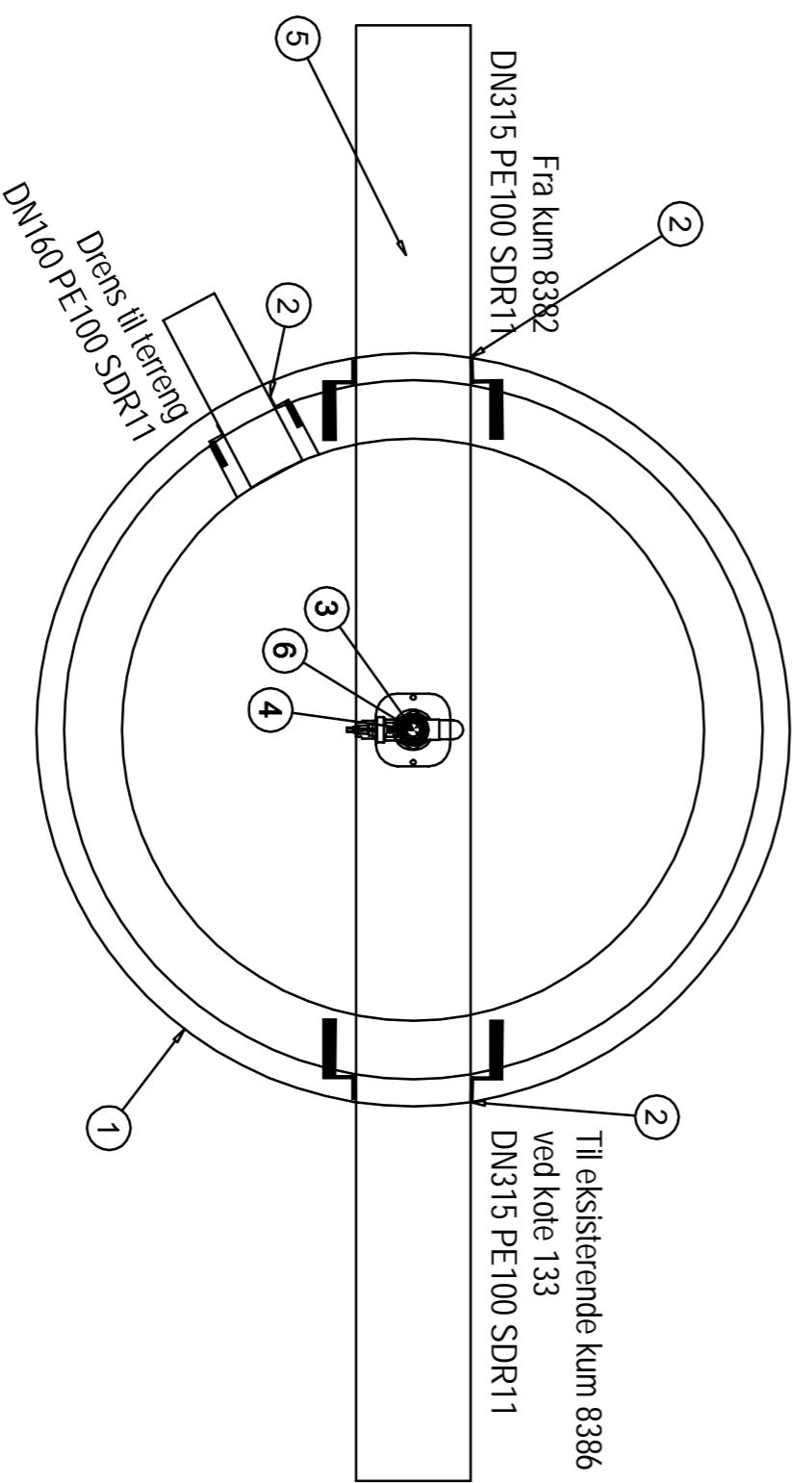

Pos	Bestykelse	Dimensjon	Antall	Anmerking
1	Kumring	1600	1	m. innvekt gummpakning
2	Kjenningspakning for gjennomføring av rør i lumenng	160	3	
3	PE-eksisterende sdr11-gegnel	315/20	1	
4	støpgevæll	50	1	
5	PE-rør luehjelper	315	1	
6	Lødningsnett dekket med 7' gevege	50	1	Varevar

GENERELL OPPBYGGING AV KUMMER

ikke i målestokk

VANNKUM

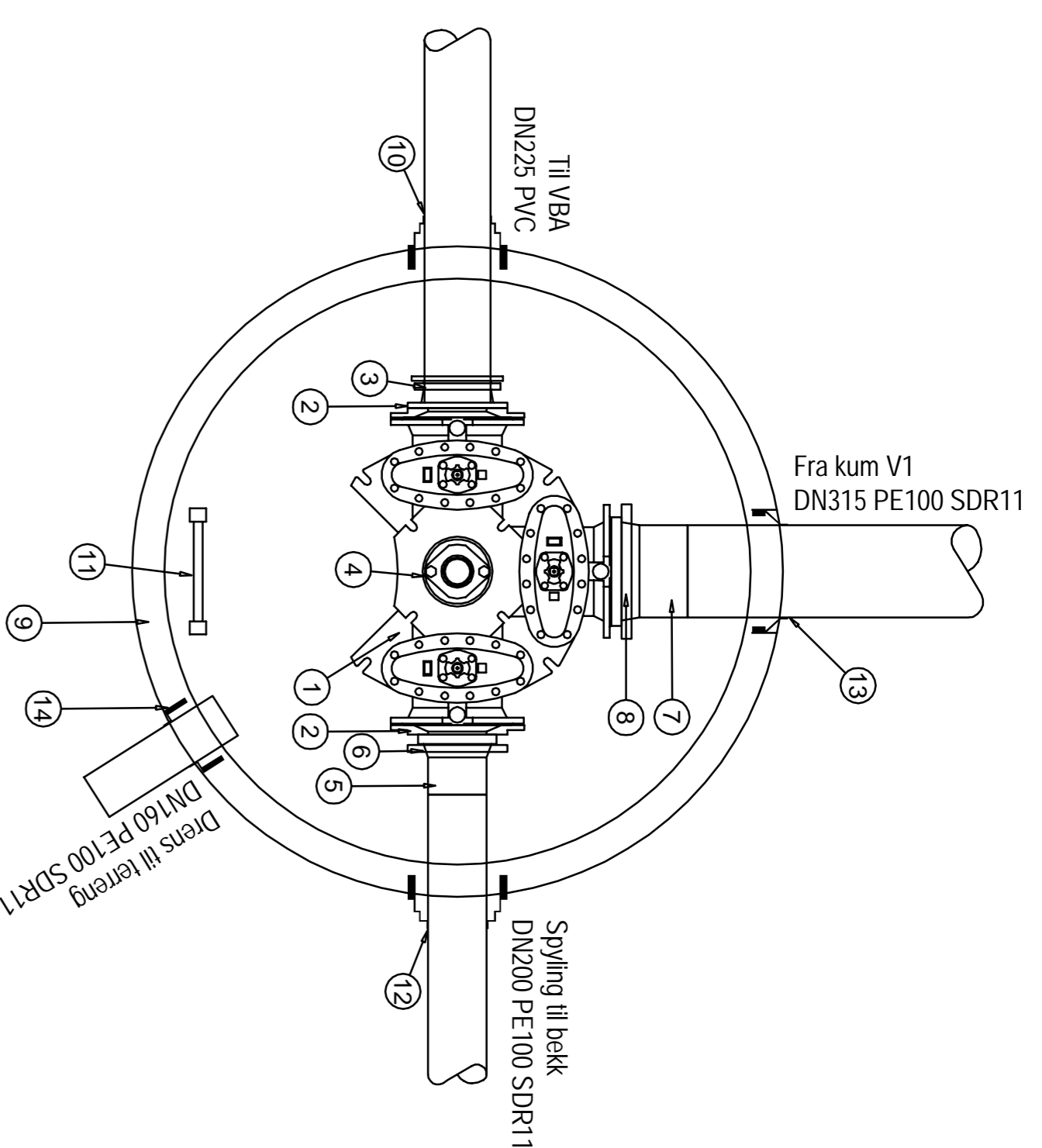
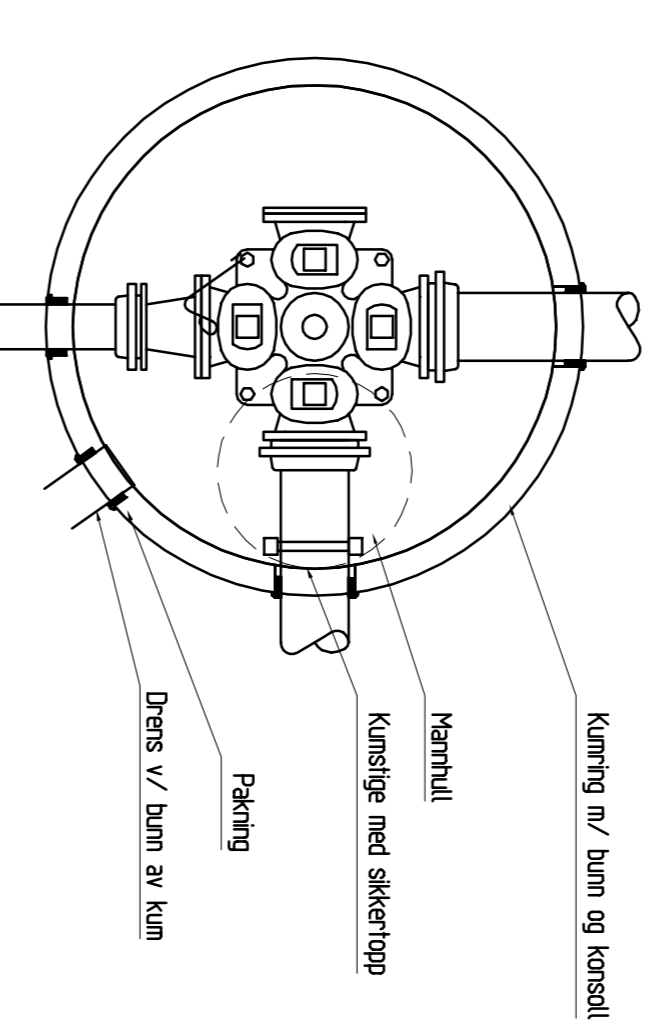
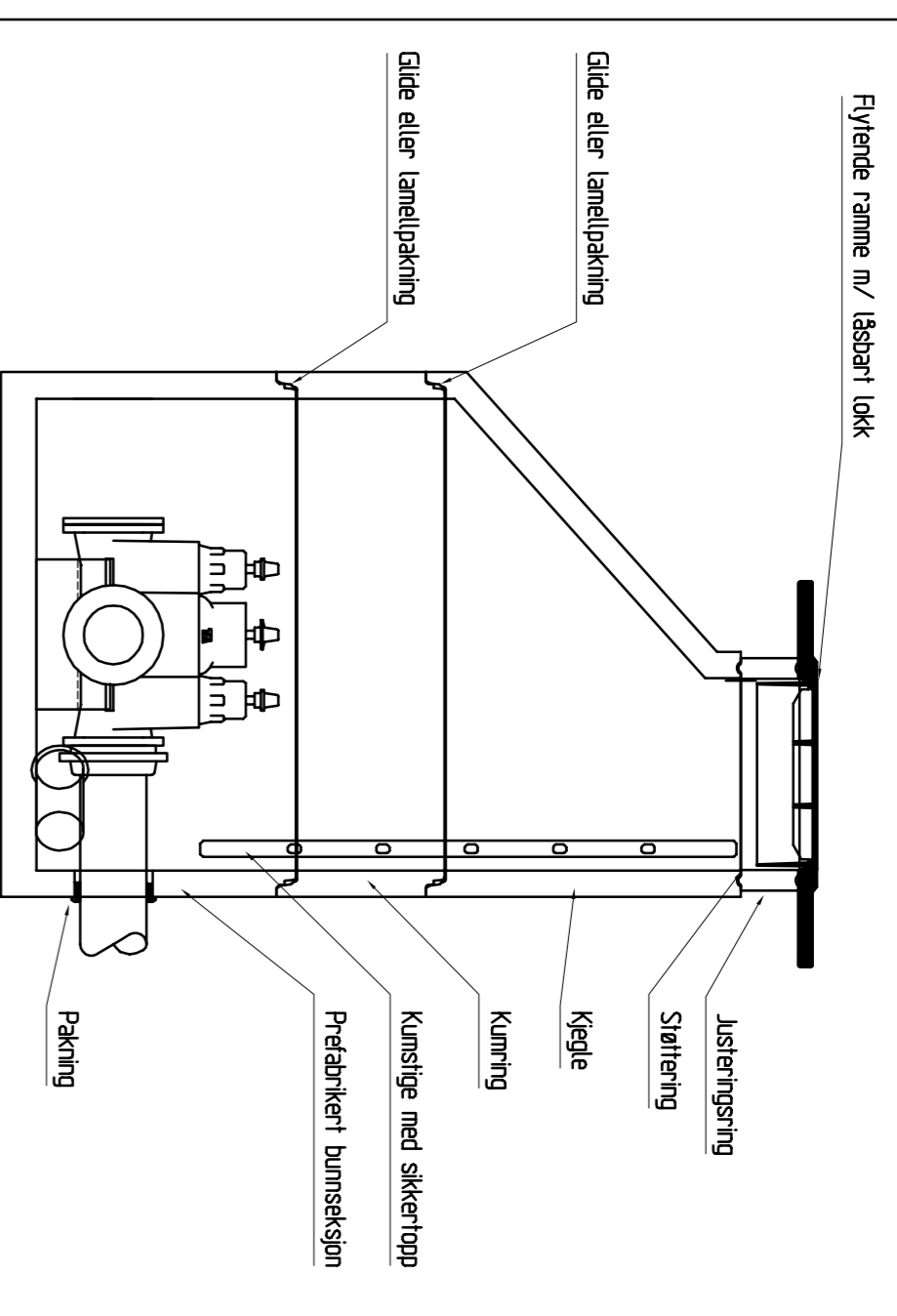

Pos	Bestykelse	Dimensjon	Antall	Anmerking
1	Væll i rør	300	2	
2	Røddingspakning	300/200	1	
3	Forseningslue for PVC-rør	200	1	
4	Bunnnett	100	1	
5	PE-kegle	200	1	
6	Lødnings	200	1	
7	PE-kegle	315	1	
8	Lødnings	315	1	
9	Kumring med bunn	2000	1	
10	Kjenningspakning	225	1	
11	Axiale kumhjelper	410mm	1	Varevar
12	Kjenningspakning	200	1	
13	Kjenningspakning	315	1	
14	Kjenningspakning konvall	160	1	

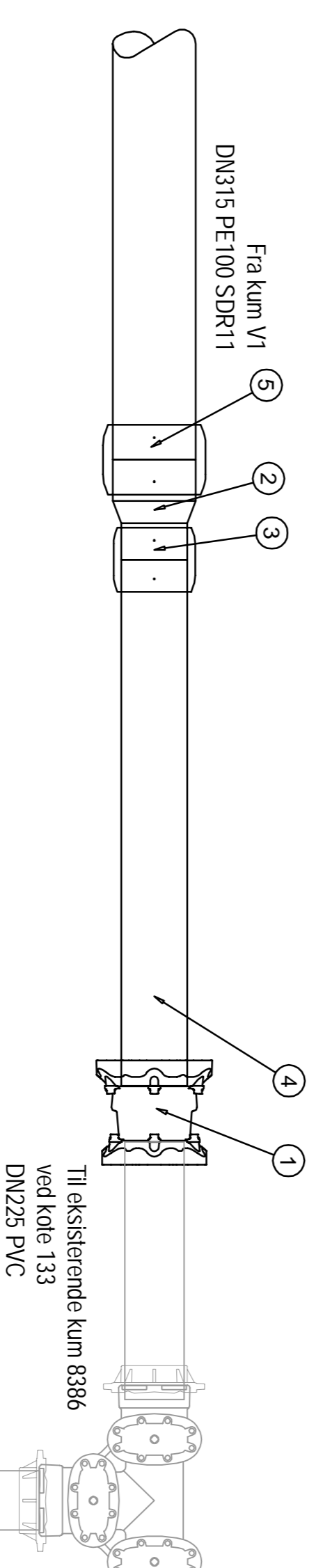

Pos	Bestykelse	Dimensjon	Antall	Anmerking
1	Røddingspakning stålkøll	225/250	1	
2	PE-dimensjonsovergang for rørmale	315-250	1	
3	PE-rør male	250	1	
4	PE-rør luehjelper	250	1	
5	PE-rør male	315	1	

Merknader:

- Vannkummer utføres som vanlilte prefabrikkerte betongkummer. Alle rør ut av kum skal ha kumngjennomføringspakning. Kummer skal ha kegle av betong og kjpresterke støpejernsløkk.
- Rør V1 er ny kum, 8382 og8386 er eksisterende, se tegn. nr. W-001, W-201 og W-204.
- Eksisterende "kum" 8386 er et nedgravd BA00 T-rør
- Kumltegning "Ny kum 8382" er alternatlv til fltknyting i eksisterende kum.
- Rør og rørdeler tegnet med grå farge er eksisterende.

B 01	Tegnet av kumme 8382 og 8386	KULFA	KOSREY	MOSAND	02052016
B 00	TILBUDSTEBNING	KULFA	KOSREY	MOSAND	01052016
Skrevet av:	Erstattet av:	Utvalgt av:	Kontrollert av:	Ansvarlig av:	Dato:
Hadsel kommune		Maks. skatt: 1,20			
Sanering VBA - kote 133		Oppdragsleder: Jop. Aune Espjogrud			
Kumltegning		Oppdragsnr.: 21632001			
SWECO Norge AS		Dokumentnr.: W		Status: Rev 01	
Tlf.: 74 96 50 00		Fax: 74 96 54 99			