

C	Endringer til leveringsrampe, vinduer og dørkoder, dører i vareleveringsområde flyttet, justering av tak over varelevering, størrelse på avfallsrom endret, veggtype lekerom endret, nytt vindu i B.2.02.201	AP/MJ	MJ	08.11.2016
B	Anbudsrevisjon	AP/MJ	MJ	06.10.2016
A	Endringet pers. avdeling i 2.etg og fasader øst, vest, nord; Rom for EL-fordelerskap inntegnet og nummerert; Vegg i rom D.1.04.201 flyttet; Vegger mellom fingard. og lekerom fjernet; Høyde tekniskrom øket, Dører mellom grov. og fingard endret; Tekniske rom i 3.etg. og trapp til tekniske rom endret; Justert plassering dører i fingard. for tilpasning til møblering; justering av størrelse vaskeriemer. Vaskeriemer B.1.06.202; flyttet; Rom B.1.10.203 og B.1.10.207 fjernet; Løsning tørkerom/wc i grovgard; og innredning i garderobes endret; romnummer sprinkler sent. påført	AP/MJ	MJ/JTG	16.09.2016
Rev	Endring	Utført	Kontr.	Dato

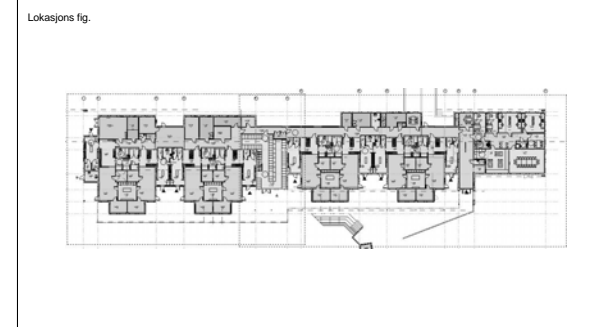

Byggherre:
Kristiansund Kommune
 Barnehage i Karihola
 Tareveien 2, 6515 Kristiansund



Prosjektnummer: 67612 Objektid: 1405 ByggID: 140501 Gnr: 5 Bnr: 689m.fler

Prosjekteringsgruppe:

●	ARK : Olset AS	marita@olset.no	70 17 40 70
○	RIB : Cowi AS	kigr@cowi.com	98 00 20 67
○	RIV : Ingeniør Jan Arve Loe	janarveloe@gmail.com	99 69 61 77
○	RIE : Cowi AS	rulo@cowi.com	91 84 41 44
○	RIBr : Firesafe AS	jonas.segtnan.berg@firesafe.com	98 00 20 67



Fase: Skisseprosjekt	Tegnet: AP / MJ	Kontrollert: MJ / JTJG
Prosjektnummer rådgiver: 734	Dato: 20.06.2016	Målestokk: 1 : 100

Plan 03