Tegnforklaring

- BS – Brannalarmsentral
- MK – Branndetektor
- Brannsirene
- Brannmelder
- Markeringslys nødutgang
- Lysarmatur for himling
- Lysarmatur for vegg
- Lysarmatur for prosess
- Lyskaster
- Uttakssentral
- Stikk
- Kabelbro

Tegningsnummer: **EP 00 01** Revisjon: **A-01**

Rev.	Tekst:	Rev.dato:	Tegn.	Kontr.
A - 01	Anbudstegning	05.08.2016	OPS	HH

Anbudstegning

asplan viak

Prosjekt:
Kilemoen VBA

Oppdragsgiver:
Ringerike Kommune

Plan 1 etasje

Elektrisk anlegg

Oppdragsleder:	Koordinatsystem:	Målestokk
LS	UTM 32	1 : 100
Oppdragsnr.: 600576-01	Høydedatum: NN 2000	Arkformat:

Tegn. nr: **EP 00 01** (Fag Type Etg. Løpenr.) Rev. **A-01**

#Bikubeegenskaper; Oppdrag=600576-01;Revisjon=A01;Revisjonsdato=05.08.2016;Revisjonskommentar=Anbudstegning;...Dokumentnavn=EP 00 01#

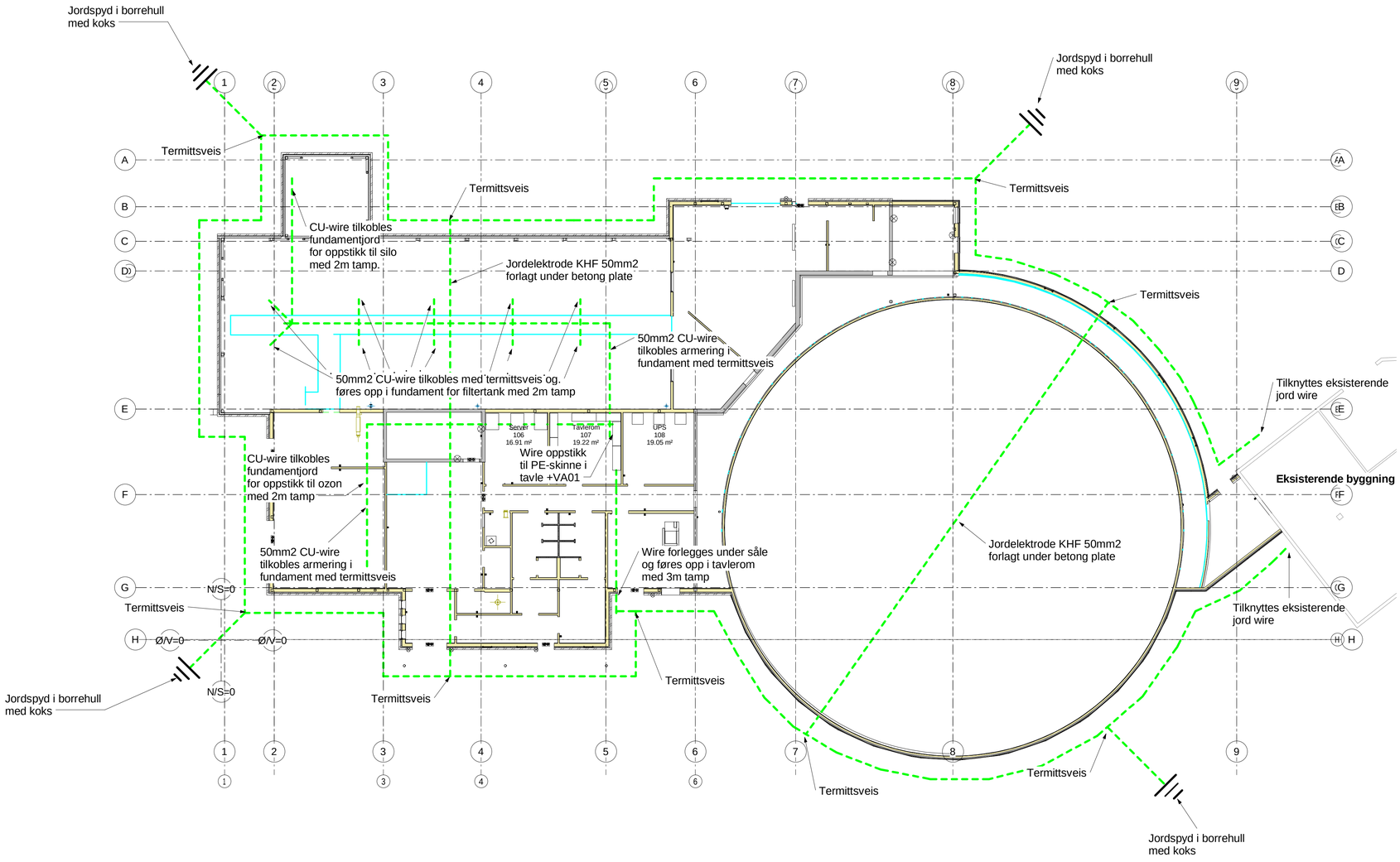

TERMITSVEISING AV JORDSPYD

Sveiseform: GFC-P143-Y3 PLUS
Sveisemetallstørrelse: 90F20
Jordspyd, 5/8" mot wire 50mm²

Sveiseform: GEC-P143 PLUS
Sveisemetallstørrelse: 150F20
Jordspyd, 5/8", gap: 3mm

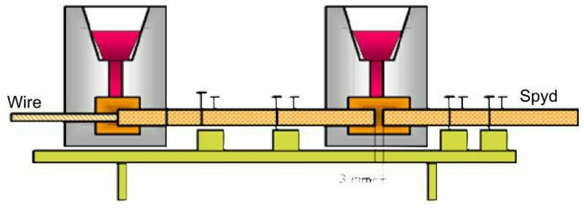

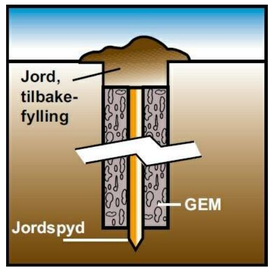

Husk å måle/dokumentere overgangs resistans
etter at jordingsanlegget er lagt

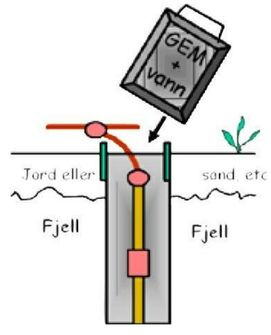

Dokumentnummer: EP 00 02
Revisjon: A-01

A - 01 Arbeidstegning — 25.08.2015 — DFS — HH
Rev. | Tekst | Rev.dato | Tegn | Kontr

Arbeidstegning

asplan viak

Prosjekt:
Kilemoen VBA
Oppdragsgiver:
Ringerike Kommune

Jordingsanlegg

Oppdragsleder:	Koordinatsystem:	Målestokk:
LS	UTM 32	1 : 100
Oppdragsnr:	Høydedatum:	Ansvarsområde:
600576-01	NN 2000	

Tegn nr: EP 00 02 — Rev: A-01
Fag | Type | Prosj | Løpenr

#Bruksegenskaper: Oppdrag=600576-01;Revisjon=A01A;Revisjonsdato=25.08.2015;Revisjonskommentar=Arbeidstegning;Tiltaksklasse=1;Konsekvensklasse=2;Pålitelighetsklasse=2;Dokumentnummer=EP 00 02#

Tegnforklaring

- Branndetektor
- Brannsirene
- Manuell brannmelder
- Markeringslys nødutgang
- Lysarmatur for himling
- Lysarmatur for vegg
- Lysarmatur for prosess
- Stikk
- Kabelbro

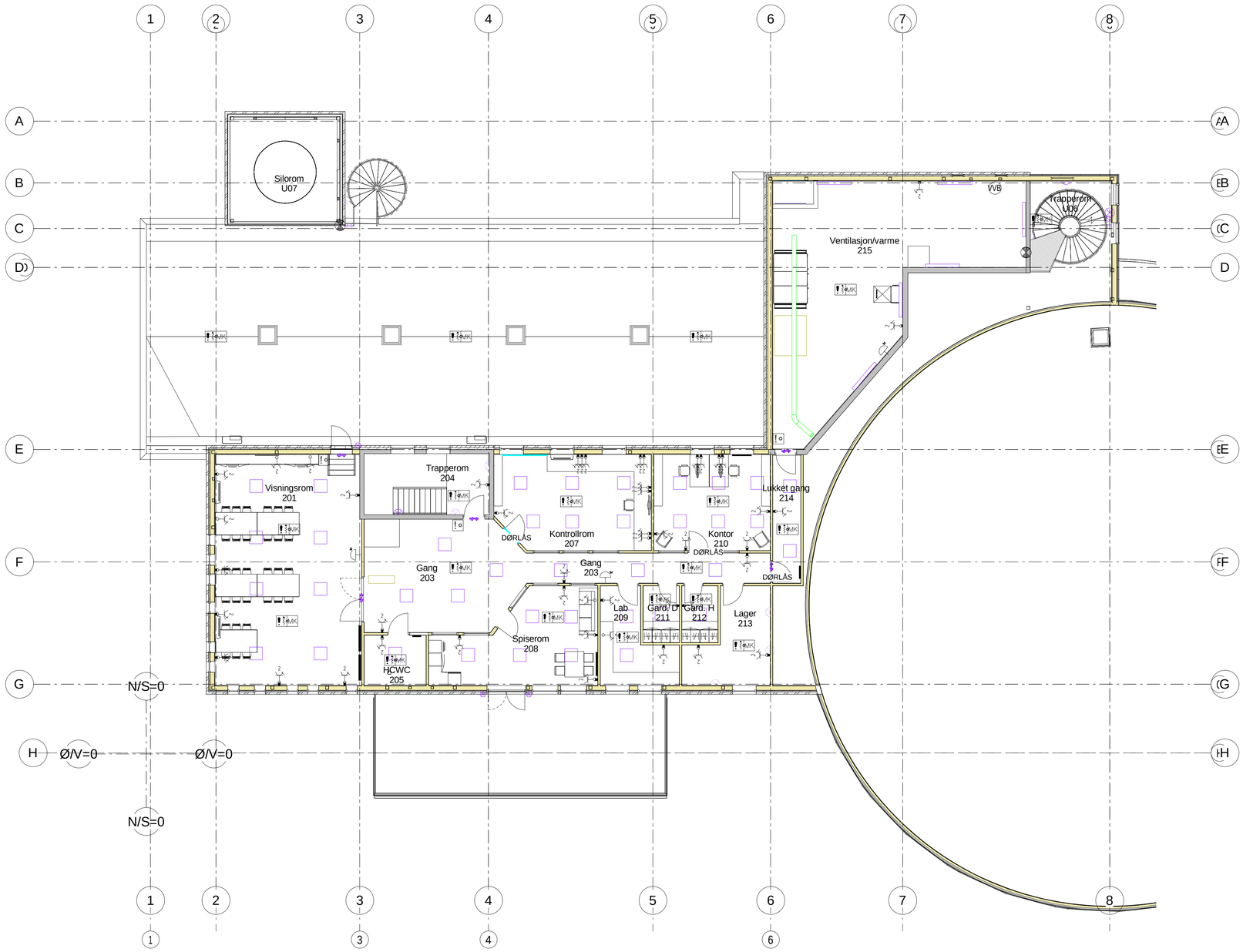

Tegningsnummer: EP 02 01
Revisjon: A-01

Rev.	Tekst:	Rev.dato:	Tegn.	Kontr.
A - 01	Anbudstegning	05.08.2016	OPS	HH

Anbudstegning

asplan viak

Prosjekt:
Kilemoen VBA
Oppdragsgiver:
Ringerike Kommune

Plan 2 etasje

Elektrisk anlegg

Oppdragsleder: LS	Koordinatsystem: UTM 32	Målestokk: 1 : 100
Oppdragsnr.: 600576-01	Høydesystem: NN 2000	Arkformat:

Tegn. nr: **EP 02 01** (Fag Type Etg. Løpenr.)
Rev.: **A-01**

#Bikubeegenskaper; Oppdrag=600576-01;Revisjon=A01;Revisjonsstatus=05.08.2016;Revisjonskommentar=Anbudstegning;Tittel=Plan 2 etasje;Tegningsnummer=EP 02 01#

Tegnforklaring

- Branndetektor
- Brannmelder
- Brannsirene
- Markeringslys nødutgang
- Lysarmatur for vegg
- Uttakssentral

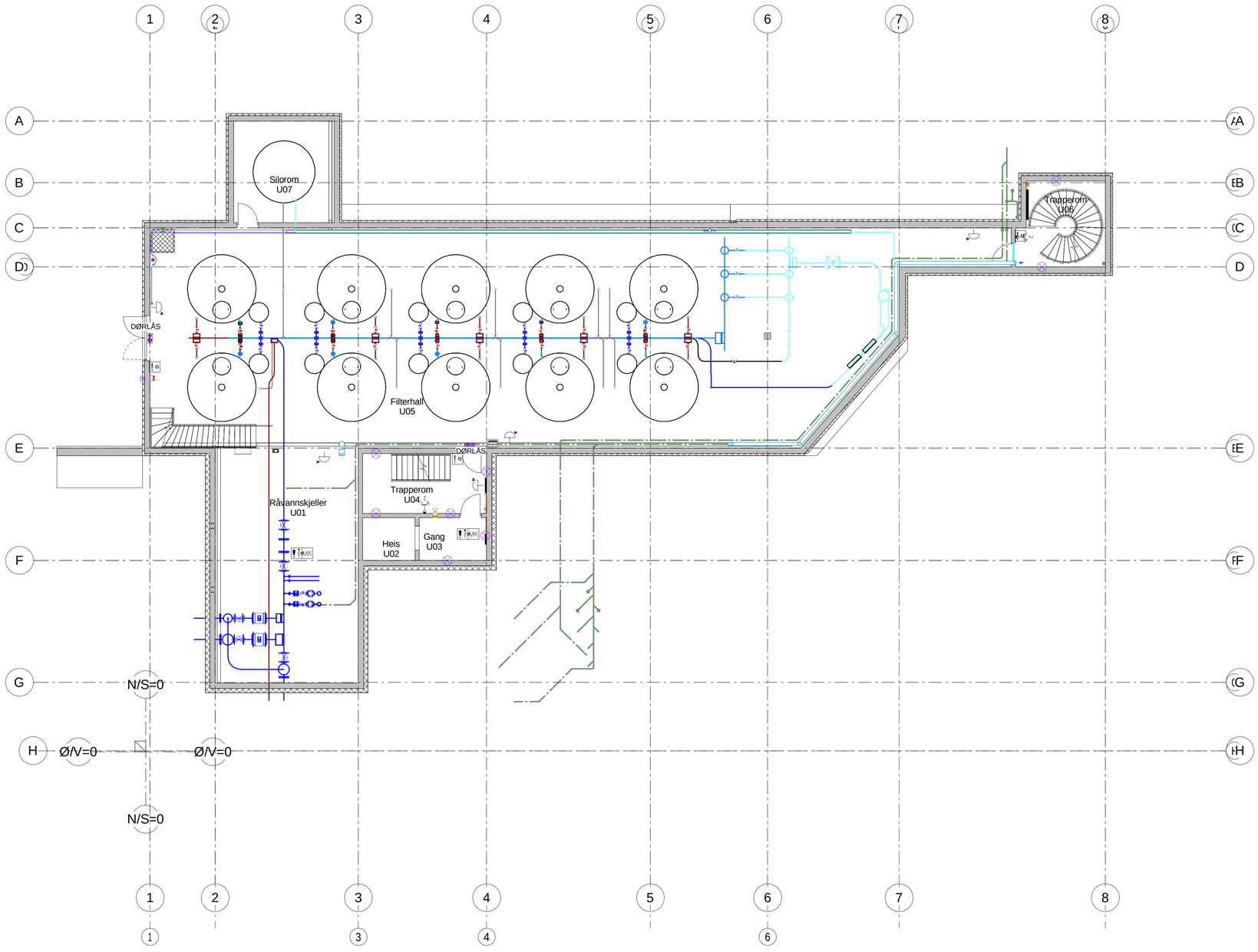

Tegningsnummer: **EP U1 01**

Revisjon: **A-01**

Rev.	Tekst	Rev.dato:	Tegn	Kontr.
A - 01	Anbudstegning	05.08.2016	DPS	HH

Anbudstegning

asplan viak

Prosjekt:
Kilemoen VBA

Oppdragsgiver:
Ringerike Kommune

Plan underetasje

Elektrisk anlegg

Oppdragsleder: **LS**	Koordinatsystem: **UTM 32**	Målestokk: **1 : 100**
Oppdragsnr.: **600576-01**	Høydedatum: **NN 2000**	Arkformat:

Tegn. nr.: **EP U1 01** (Fag Type Etg. Løpenr.)

Rev.: **A-01**

#Bikubeegenskaper; Oppdrag=600576-01;Revisjon=A01;Revisjonsdato=05.08.2016;Revisjonskommentar=Anbudstegning;Tittelrad=Plan underetasje;Tegningsnummer=EP U1 01#