

PRINSIPPSNITT M. 1:50

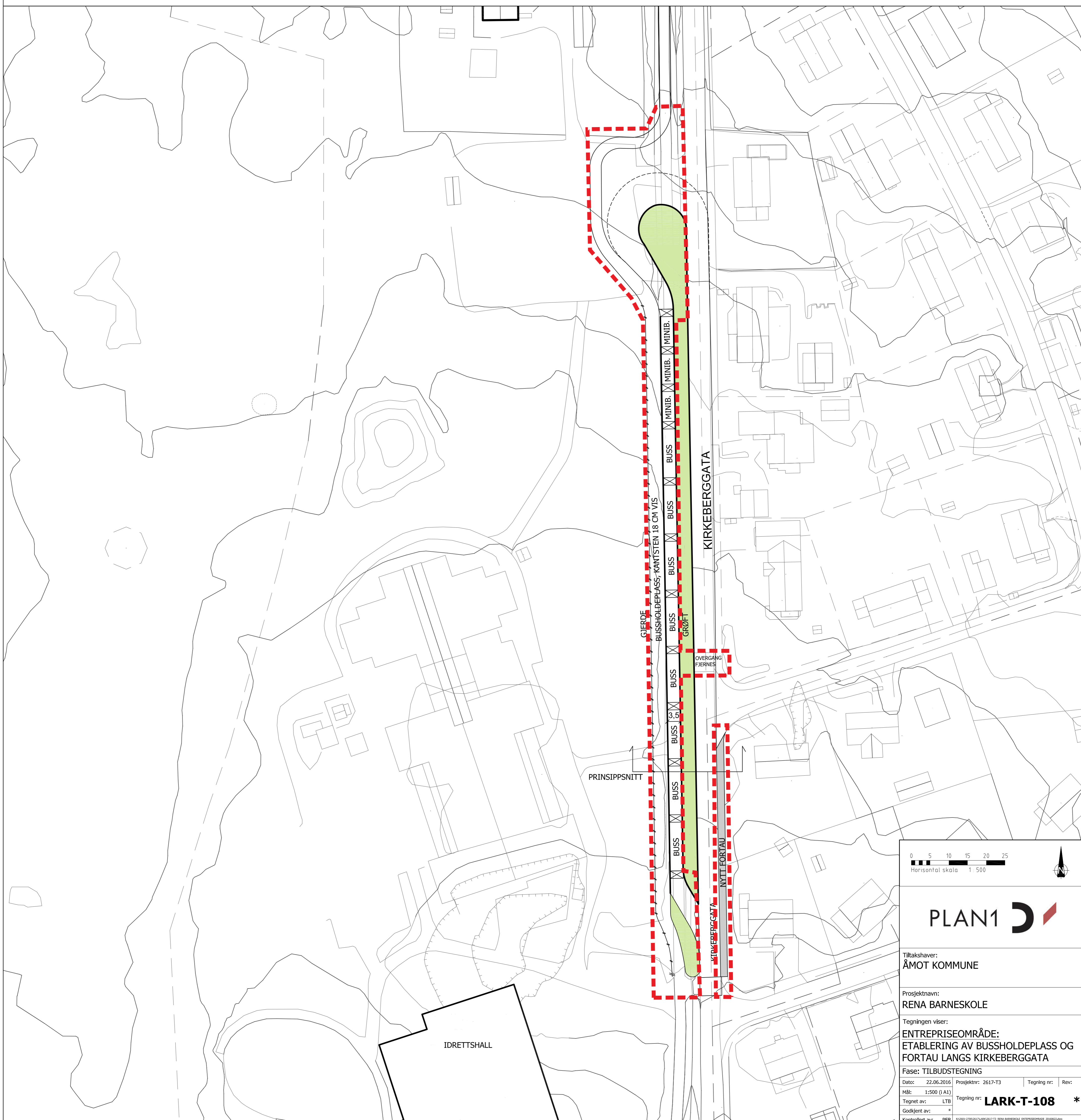

0 5 10 15 20 25
Horisontal skala 1:500

PLAN1

Tiltakshaver:
ÅMOT KOMMUNE

Prosjektnavn:
RENA BARNESKOLE

Tegningen viser:
**ENTREPRISEOMRÅDE:
ETABLERING AV BUSSHOLDEPlass OG
FORTAU LANGS KIRKEBERGGATA**

Fase: TILBUDSTEGNING

Dato: 22.06.2016 | Prosjektnr: 2617-T3 | Tegning nr: | Rev:
Mål: 1:500 (I A1) | Tegnet av: LTB | Tegning nr: **LARK-T-108** *
Godkjent av: *
Kontrollert av: PEB