

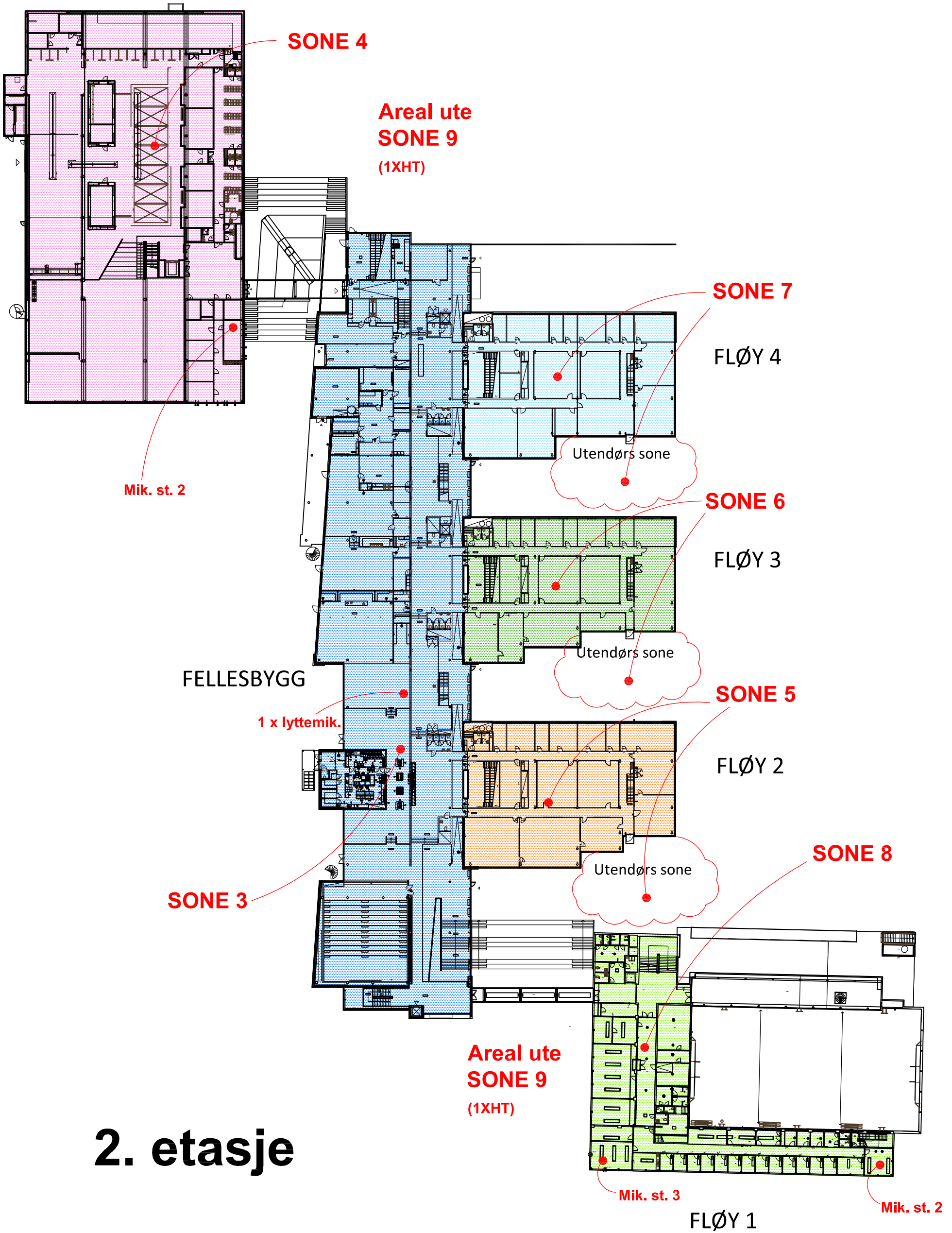

TEKNOLOGIBYGG



2. etasje

REV.	ANT	REVISJONEN GJELDER	SIGN	DATO
		HAMAR KATEDRALSKOLE		Date 14-02-2016
		TALEVARSLING - SONEINDELING PLAN 2		Tegnet av MOL Målestokk 1:700 (A3)
		 HEDMARK FYLKESKOMMUNE Eiendom og Innkjøp Fylkeshuset - 2325 HAMAR - Sentraltbord 62 54 40 00 - Fax 62 54 46 60		Oppdrag Tegning nr. T200-201