

TAKPLAN
 M=1:50

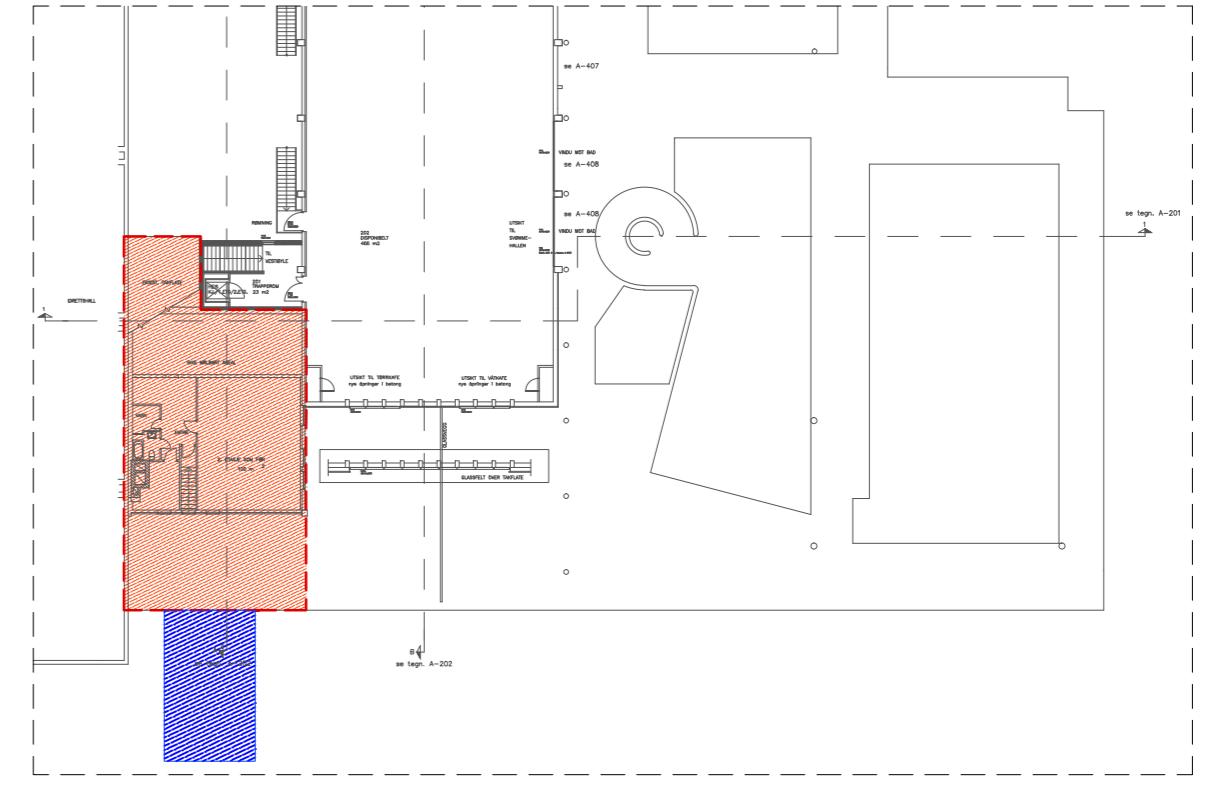
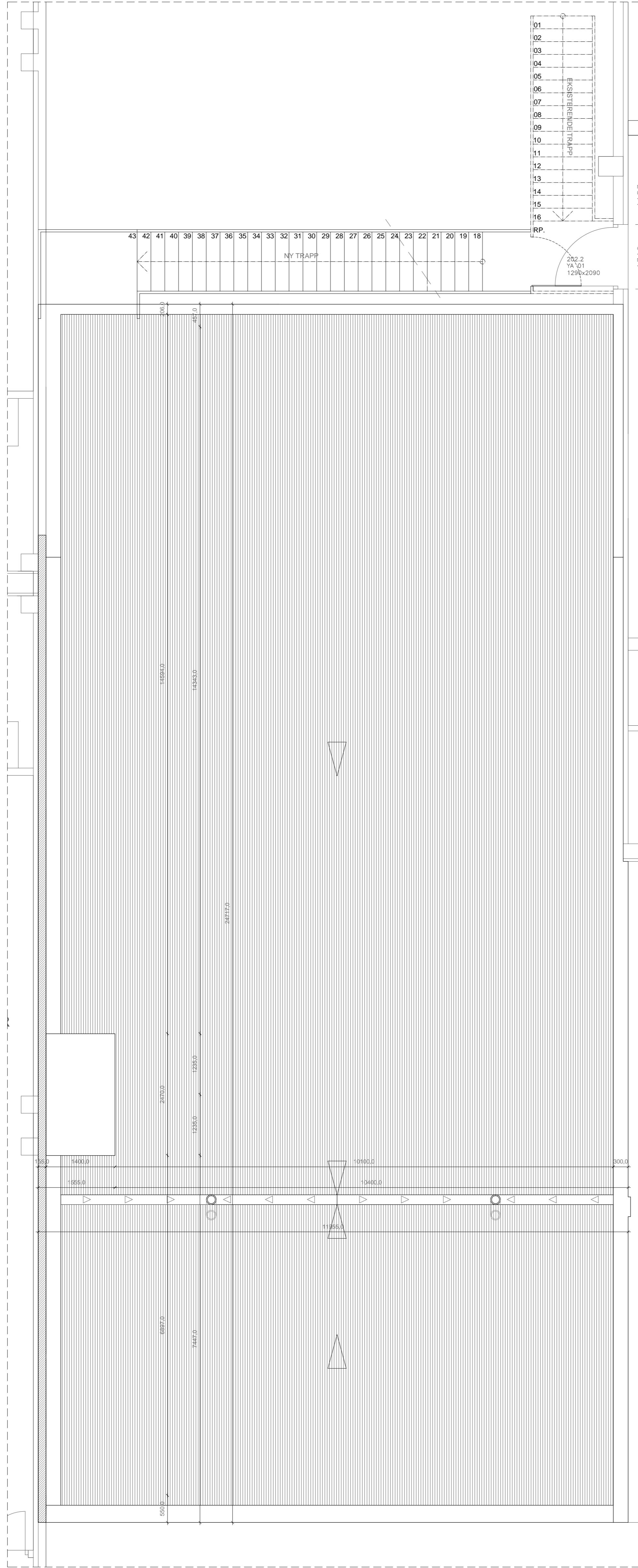

SITUASJON PLAN M=1:500 (UNDER ARBEID: DIMENSJONER KREVE BEKREFTELSE)

- NYE KONTORER
- TAKOVERBYGG/INNGANGSPARTI

OMBYGGING - 2. ETASJE = 161,00M2
 PÅBYGG - 2. ETASJE = 100,00M2
 BRUTTOAREAL - 2. ETASJE = 261,00M2

(UNDER ARBEID: DIMENSJONER KREVE BEKREFTELSE)



DAGENS HØVEDFASADE MOT NORD



DAGENS HØVEDFASADE MOT NORD



DAGENS FASADE MOT SØR (RHEINZINK® RZ-SINK)

MERKNAD: - ALL MÅL MÅ KONTROLLERES PÅ STEDET
 - SE OGSÅ BRANN TEGNINGER

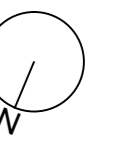

NR:	REV. GJELDER:	DATO:	SIGN:
KRISTIANSTUND KOMMUNE ATLANterHAVSBADET		REVISJON:	
TAKPLAN		SIGN:	150101
EIENDOMSDRIFT, PB 178, 6501 KR.SUND TLF 71574000 e-post: knut.stal@kristiansund.kommune.no clovis.lopes@kristiansund.kommune.no		MÅL 1:50 DATO: 26.05.2016	A02