

SØR FASADE
 M=1:50

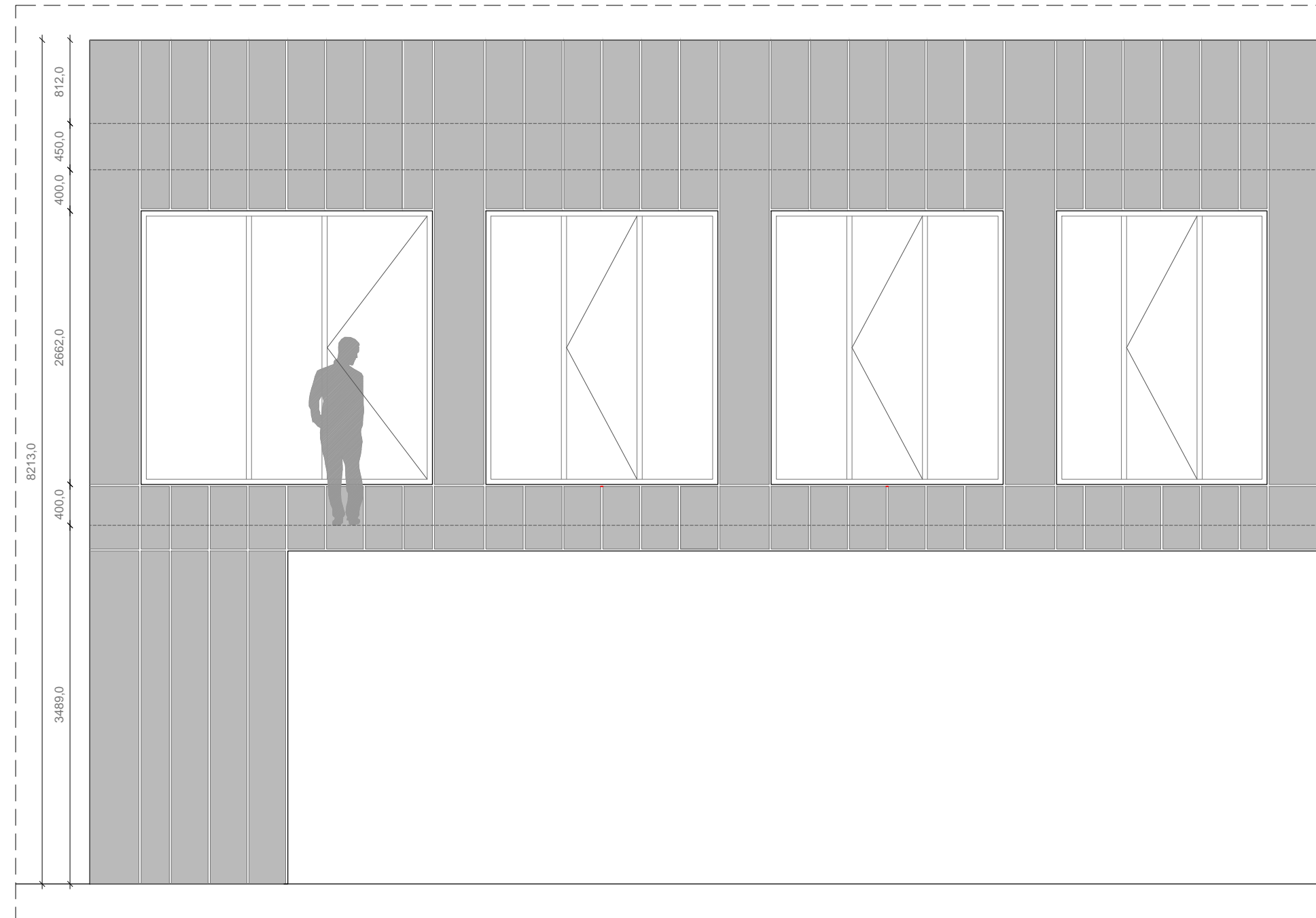

FREMTIDIG, NY HOVEDFASADE MOT NORD . M=1:50 (RHEINZINK® RZ-SINK) DET SAMME MATERIALE SOM NORD FASADEN

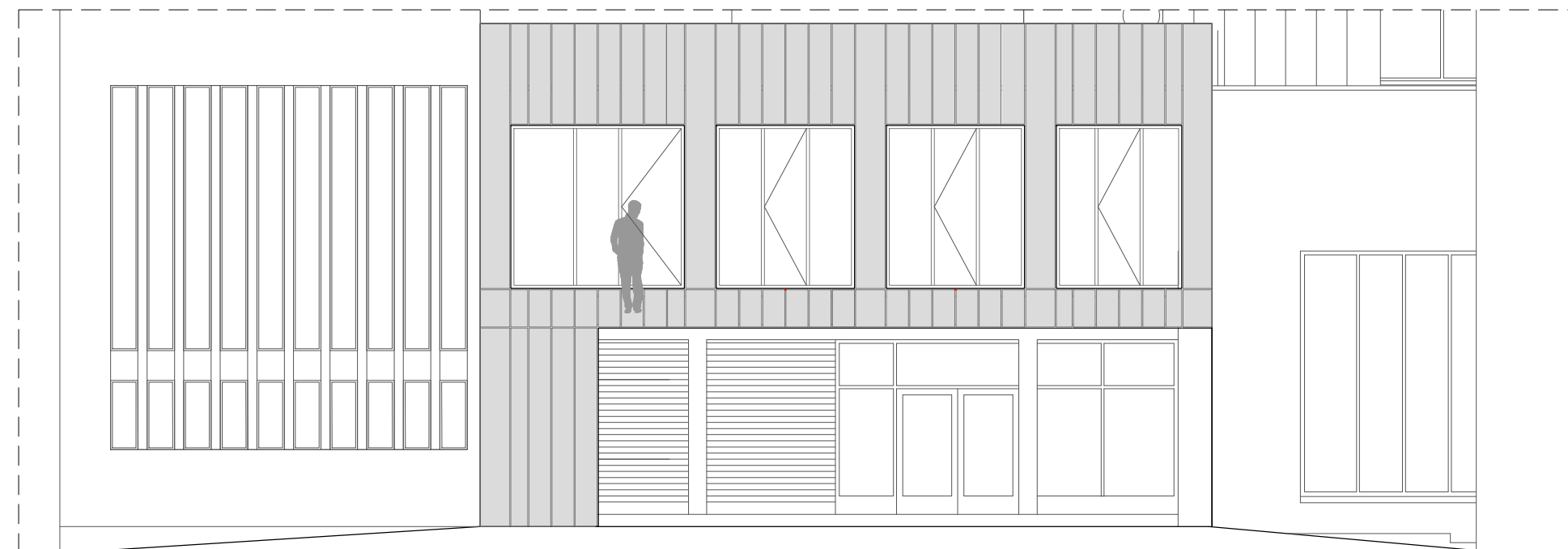

FREMTIDIG, NY HOVEDFASADE MOT NORD . M=1:100 (RHEINZINK® RZ-SINK) DET SAMME MATERIALE SOM NORD FASADEN

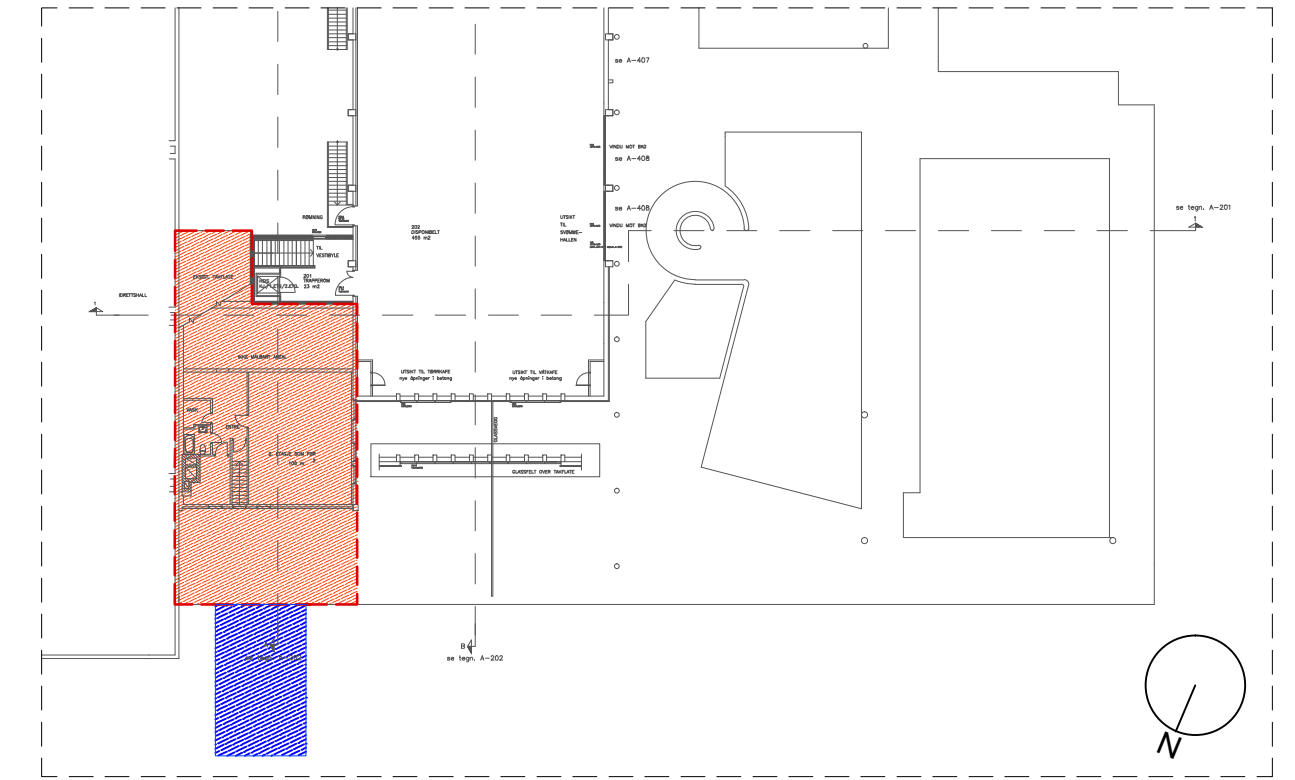

SITUASJON PLAN M=1:500 (UNDER ARBEID: DIMENSJONER KREVE BEKREFTELSE)

- NYE KONTORER
- TAKOVERBYGG/INNGANGSPARTI

OMBYGGING - 2. ETASJE = 161,00M2
 PÅBYGG - 2. ETASJE = 100,00M2
 BRUTTOAREAL - 2. ETASJE = 261,00M2

(UNDER ARBEID: DIMENSJONER KREVE BEKREFTELSE)



DAGENS HOVEDFASADE MOT NORD



DAGENS FASADE MOT SØR
 (RHEINZINK® RZ-SINK)

MERKNAD: - ALL MÅL MÅ KONTROLLERES PÅ STEDET
 - SE OGSÅ BRANN TEGNINGER

NR:	REV. GJELDER:	DATO:	SIGN:
KRISTIANSUND KOMMUNE ATLANTERHAVSBADET		REVISJON: -	
HOVEDFASADE MOT NORD OG SØR FASADE		SIGN:	150101 A05
EIENDOMSDRIFT, PB 178, 6501 KR.SUND TLF 71574000 e-post: knut.stai@kristiansund.kommune.no clovis.lopez@kristiansund.kommune.no		MÅL 1:50 OG 1:100 DATO: 26.05.2016	