

"N:\S15157\5155767\BIM\BrannModell\F-100.dwg - AAMHA - Ploket: 2016-05-23, 11:26:19 - XREF = ACAD-1252-plan-kjeller"

**Symboler:**

- Til rømningsvei
- Rømningsretning
- Håndslukker
- Brannslange
- Rømningsvei

**Branndører:**

- EI30C EI<sub>2</sub> 30-CS<sub>a</sub> [B 30 S]
- EI60 EI<sub>2</sub> 60-S<sub>a</sub> [B 60]
- E90 E 90 [F 90]

Alle dører, porter, luker, røykgardiner etc i brannklassifiserte konstruksjoner må være klassifisert Sa.

**Konstruksjoner:**

- Definert branncelleskille (kravet til brannmotstand for nye branncelleskille er EI 60 [B 60])

**Informasjon:**

Risikoklasse: 4  
 Brannklasse: 2  
 Grunnflateareal: ca. 690 m<sup>2</sup>  
 Branntekniske installasjoner i bygningen:  
 Heldekkende brannalarmanlegg (kategori 2) iht. NS 3960:2013, NS-EN 54-serien.  
 Fulldekkende sprinkleranlegg iht. NS-EN 12845 og hurtigslående (QR-quick response) sprinkler.  
 Annet:  
 Tegningen er å anse som konsepttegning og skal leses sammen med brannstrategidokumentet. Den har ikke status som byggetegning.

F01	2016-05-19	Vedlegg til anbudsforespørsel	AAMHA	JAL	LHR
Rev.	Dato	Beskrivelse	Utarbeidet	Fagkontroll	Godkjent

Dette dokumentet er utarbeidet av Norconsult AS som del av det oppdraget som fremgår nedenfor. Opphavsretten tilhører Norconsult AS. Dokumentet må bare benyttes til det formål som oppdragsavtalen beskriver, og må ikke kopieres eller gjøres tilgjengelig på annen måte eller i større utstrekning enn formålet tilsier.

Hedmark fylkeskommune	Målestokk (gjelder A3)
	1:200

**Jønsberg videregående skole - internatet**  
 Branntegning - plan  
 Kjeller

Vedlegg til brannkonsept F-001

<b>Norconsult</b>	Oppdragsnummer	Tegningsnummer	Revisjon
	5155767	F-100	F01

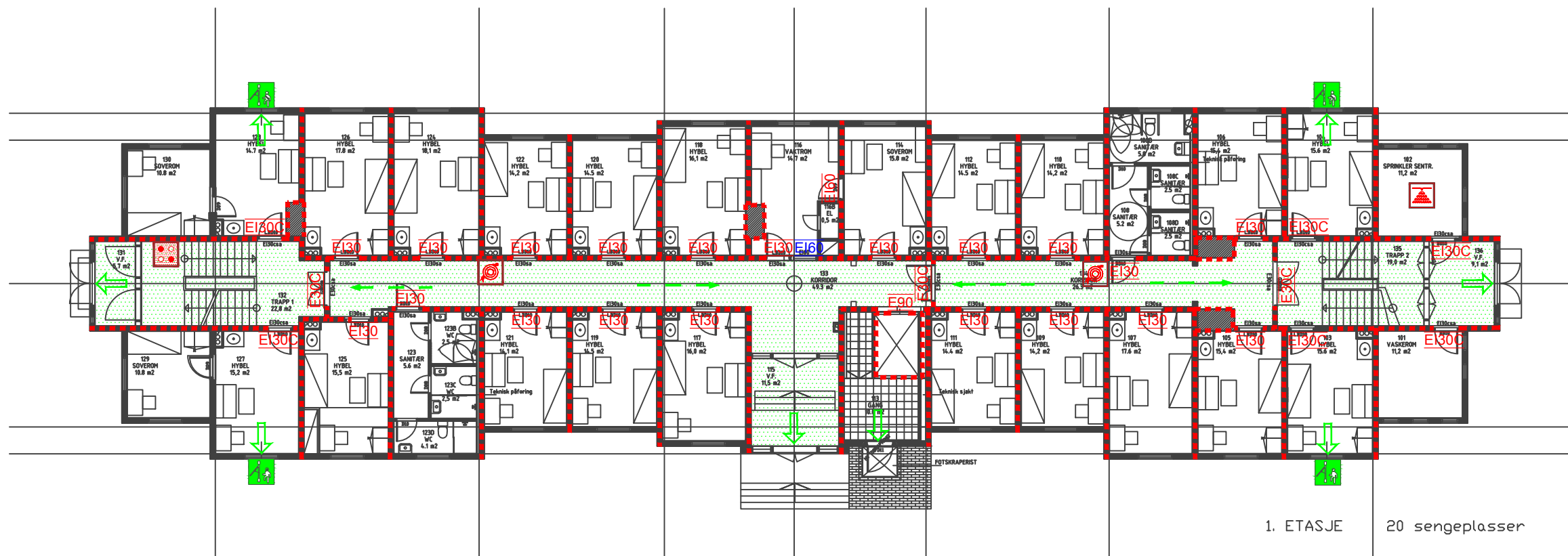

1. ETASJE 20 sengeplasser

"N:\51567\5156767\BIM\BrannModell\F-101.dwg - AAMHA - Ploket: 2016-05-23, 11:25:52 - XREF = ACAD-1252-101-1.et"

**Symboler:**

- Utgang til det fri
- Rømningsretning
- Brannslange
- Sprinklersentral
- Brannalarmsentral
- Rømning ut vindu
- Rømningsvei

**Branndører:**

- E30C E 30-CS<sub>a</sub> [F 30 S]
- E130 E<sub>l2</sub> 30-S<sub>a</sub> [B 30]
- E130C E<sub>l2</sub> 30-CS<sub>a</sub> [B 30 S]
- E160 E<sub>l2</sub> 60-S<sub>a</sub> [B 60]
- E90 E 90 [F 90]

Alle dører, porter, luker, røykgardiner etc i brannklassifiserte konstruksjoner må være klassifisert Sa.

**Brannvinduer:**

- E160 E1 60 [B 60]

**Konstruksjoner:**

- Definert branncelleskille (kravet til brannmotstand for nye branncelleskille er E1 60 [B 60])

**Informasjon:**

Risikoklasse: 4  
 Brannklasse: 2  
 Grunnflateareal: ca. 690 m<sup>2</sup>  
 Brann tekniske installasjoner i bygningen:  
 Heldekkende brannalarmanlegg (kategori 2) iht. NS 3960:2013, NS-EN 54-serien.  
 Fulldekkende sprinkleranlegg iht. NS-EN 12845 og hurtigløsende (QR-quick response) sprinkler.  
 Annet:  
 Tegningen er å anse som konsepttegning og skal leses sammen med brannstrategidokumentet. Den har ikke status som byggetegning.

F01	2016-05-19	Vedlegg til anbudsforespørsel	AAMHA	JAL	LHR
Rev.	Dato	Beskrivelse	Utarbeidet	Fagkontroll	Godkjent

Dette dokumentet er utarbeidet av Norconsult AS som del av det oppdraget som fremgår nedenfor. Opphavsretten tilhører Norconsult AS. Dokumentet må bare benyttes til det formål som oppdragsavtalen beskriver, og må ikke kopieres eller gjøres tilgjengelig på annen måte eller i større utstrekning enn formålet tilsier.

Hedmark fylkeskommune	Målestokk (gjelder A3) 1:200
-----------------------	---------------------------------

**Jønsberg videregående skole - internatet**  
 Branntegning - plan  
 1. etasje

Vedlegg til brannkonsept F-001

<b>Norconsult</b>	Oppdragsnummer 5155767	Tegningsnummer F-101	Revisjon F01
-------------------	---------------------------	-------------------------	-----------------

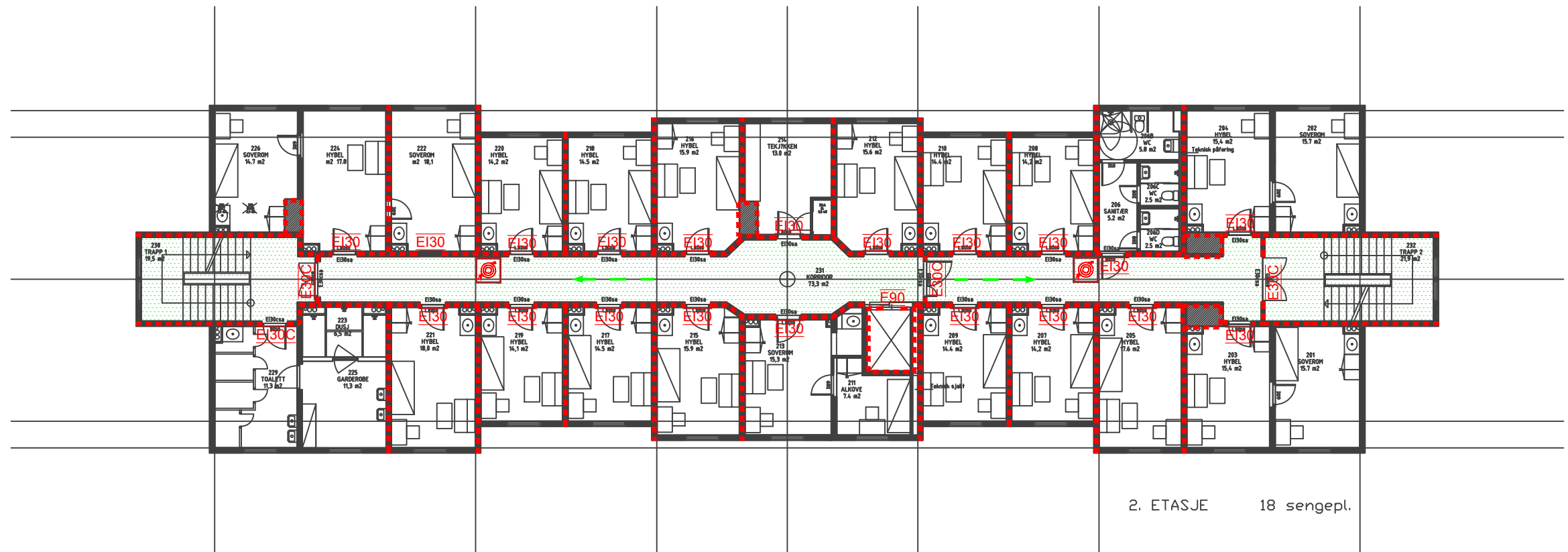

"N:\5155767\BIM\BrannModell\F-102.dwg - AAMHA - Ploket: 2016-05-23, 11:28:57 - XREF = ACAD-1252-201-2.et"

**Symboler:**

- Rømningsretning
- Brannslange
- Rømningsvei

- Brannører:**
- E30C E 30-CS<sub>a</sub> [F 30 S]
  - E130 E<sub>l</sub> 30-S<sub>a</sub> [B 30]
  - E130C E<sub>l</sub> 30-CS<sub>a</sub> [B 30 S]
  - E90 E 90 [F 90]
- Alle dører, porter, luker, røykgardiner etc i brannklassifiserte konstruksjoner må være klassifisert Sa.

- Konstruksjoner:**
- Definert branncelleskille (kravet til brannmotstand for nye branncelleskille er EI 60 [B 60])

**Informasjon:**

Risikoklasse: 4  
 Brannklasse: 2  
 Grunnflateareal: ca. 690 m<sup>2</sup>

Brann tekniske installasjoner i bygningen:  
 Heldekkende brannalarmanlegg (kategori 2) iht. NS 3960:2013, NS-EN 54-serien.  
 Fuldekkende sprinkleranlegg iht. NS-EN 12845 og hurtigsløsende (QR-quick response) sprinkler.

Annet:  
 Tegningen er å anse som konsepttegning og skal leses sammen med brannstrategidokumentet. Den har ikke status som byggetegning.

F01	2016-05-19	Vedlegg til anbudsforepørsel	AAMHA	JAL	LHR
Rev.	Dato	Beskrivelse	Utarbeidet	Fagkontroll	Godkjent
Dette dokumentet er utarbeidet av Norconsult AS som del av det oppdraget som fremgår nedenfor. Opphavsretten tilhører Norconsult AS. Dokumentet må bare benyttes til det formål som oppdragsavtalen beskriver, og må ikke kopieres eller gjøres tilgjengelig på annen måte eller i større utstrekning enn formålet tilsier.					
Hedmark fylkeskommune					Målestokk (gjerder A3)
Jønsberg videregående skole - internatet					1:200
Branntegning - plan 2. etasje Vedlegg til brannkonsept F-001					
Norconsult		Oppdragsnummer	Tegningsnummer	Revisjon	
		5155767	F-102	F01	

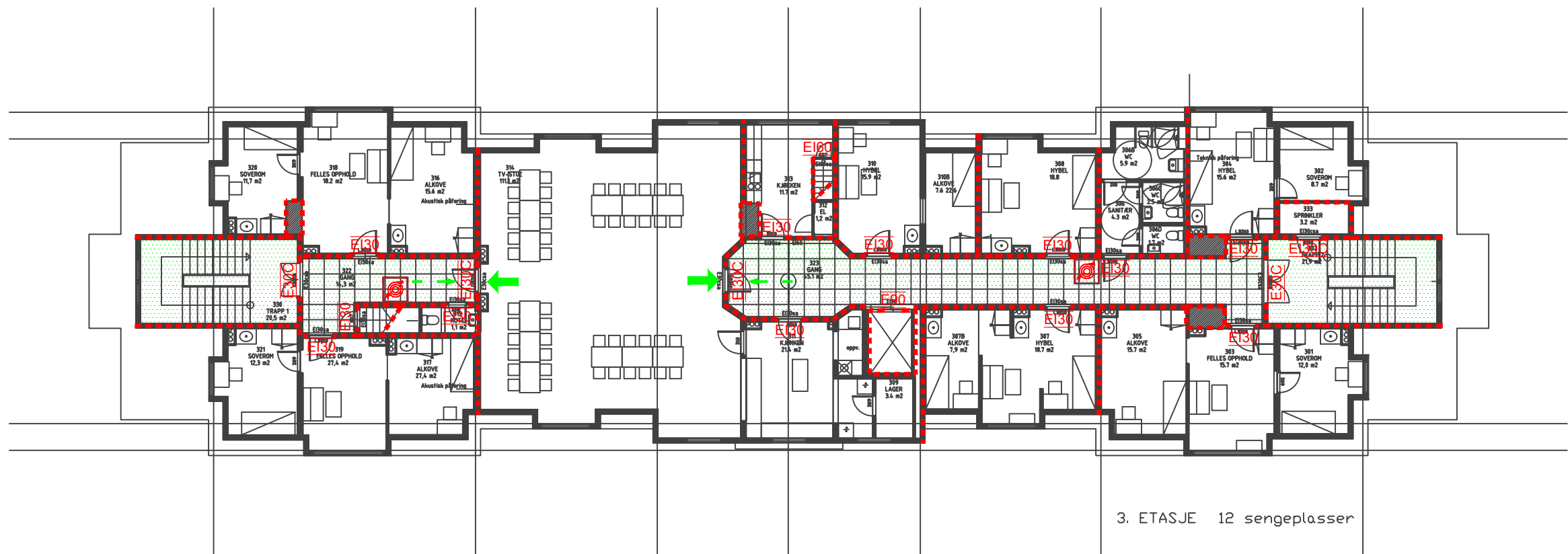

"N:\51567\5156767\BIM\BrannModell\F-103.dwg - AAMHA - Ploket: 2016-05-23, 11:27:27 - XREF = ACAD-1252-301-3-et"

**Symboler:**

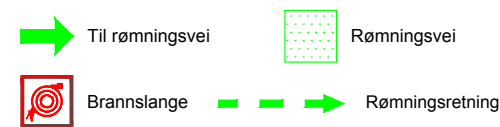

**Branndører:**

- E30C E 30-CS<sub>a</sub> [F 30 S]
- EI30 EI<sub>2</sub> 30-S<sub>a</sub> [B 30]
- EI30C EI<sub>2</sub> 30-CS<sub>a</sub> [B 30 S]
- EI60 EI<sub>2</sub> 60-S<sub>a</sub> [B 60]
- E90 E 90 [F 90]

Alle dører, porter, luker, røykgardiner etc i brannklassifiserte konstruksjoner må være klassifisert Sa.

**Konstruksjoner:**

- Definit branncelleskille (kravet til brannmotstand for nye branncelleskille er EI 60 [B 60])

**Informasjon:**

Risikoklasse: 4  
 Brannklasse: 2  
 Grunnflateareal: ca. 690 m<sup>2</sup>

Brann tekniske installasjoner i bygningen:  
 Heldekkende brannalarmanlegg (kategori 2) iht. NS 3960:2013, NS-EN 54-serien.  
 Fuldekkende sprinkleranlegg iht. NS-EN 12845 og hurtigløsende (QR-quick response) sprinkler.

Annet:  
 Tegningen er å anse som konsepttegning og skal leses sammen med brannstrategidokumentet. Den har ikke status som byggetegning.

F01	2016-05-20	Vedlegg til anbudsforespørsel	AAMHA	JAL	LHR
Rev.	Dato	Beskrivelse	Utarbeidet	Fagkontroll	Godkjent

Dette dokumentet er utarbeidet av Norconsult AS som del av det oppdraget som fremgår nedenfor. Opphavsretten tilhører Norconsult AS. Dokumentet må bare benyttes til det formål som oppdragsavtalen beskriver, og må ikke kopieres eller gjøres tilgjengelig på annen måte eller i større utstrekning enn formålet tilsier.

Hedmark fylkeskommune			Målestokk (gjelder A3) 1:200		
-----------------------	--	--	---------------------------------	--	--

**Jønsberg videregående skole - internatet**  
 Branntegning - plan  
 3. etasje

Vedlegg til brannkonsept F-001

<b>Norconsult</b>	Oppdragsnummer	Tegningsnummer	Revisjon
	5155767	F-103	F01

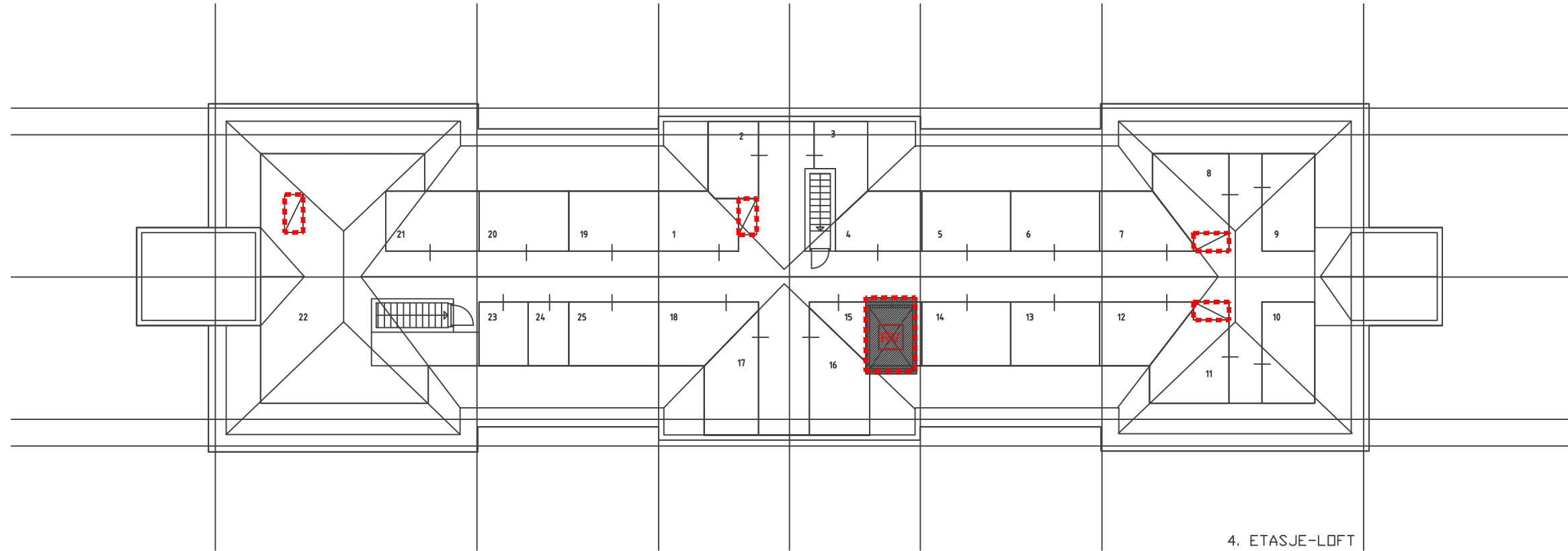

4. ETASJE-LOFT

"N:\S\15\15155767\BIM\BrannModell\F-104.dwg - AAMHA - Plottet: 2016-05-23, 11:27:53 - XREF = ACAD 1252-401-4-et"

**Symboler:**

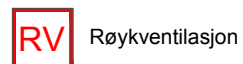

Røykventilasjon

**Konstruksjoner:**



Definert branncelleskille (kravet til brannmotstand for nye branncelleskille er EI 60 [B 60])

**Informasjon:**

Risikoklasse: 4  
 Brannklasse: 2  
 Grunnflateareal: ca. 690 m2  
 Branntekniske installasjoner i bygningen:  
 Heldekkende brannalarmanlegg (kategori 2) iht. NS 3960:2013, NS-EN 54-serien.  
 Fuldekkende sprinkleranlegg iht. NS-EN 12845.

**Annet:**

Tegningen er å anse som konsepttegning og skal leses sammen med brannstrategidokumentet. Den har ikke status som byggetegning.

Rev.	Dato	Beskrivelse	Utarbeidet	Fagkontroll	Godkjent
F01	2016-05-20	Vedlegg til anbudsforespørsel	AAMHA	JAL	LHR

Dette dokumentet er utarbeidet av Norconsult AS som del av det oppdraget som fremgår nedenfor. Opphavsretten tilhører Norconsult AS. Dokumentet må bare benyttes til det formål som oppdragsavtalen beskriver, og må ikke kopieres eller gjøres tilgjengelig på annen måte eller i større utstrekning enn formålet tilsier.

Hedmark fylkeskommune	Målestokk (gjelder A3)
	1:200

**Jønsberg videregående skole - internatet**  
 Branntegning - plan  
 Loft

Vedlegg til brannkonsept F-001

<b>Norconsult</b>	Oppdragsnummer	Tegningsnummer	Revisjon
	5155767	F-104	F01