

**Noen mengder:**

Alle mål og mengder er omtrentlige.

Totalt takareal: Ca 5400m<sup>2</sup> + ca. 600m<sup>2</sup> oppbrett.  
 Parapeter: Ca. 1000m

Overlyskuppler: 10 stk. ca 1000x1000mm, kassehøyde ca 200mm

Sluk: Ca. 50stk, 75/110mm

Soilrør/lufting: Ca. 15 stk, 75/110mm

Viftekasser: Ca. 17stk. kasser. Ca 600x600x400, (ulike størrelser)

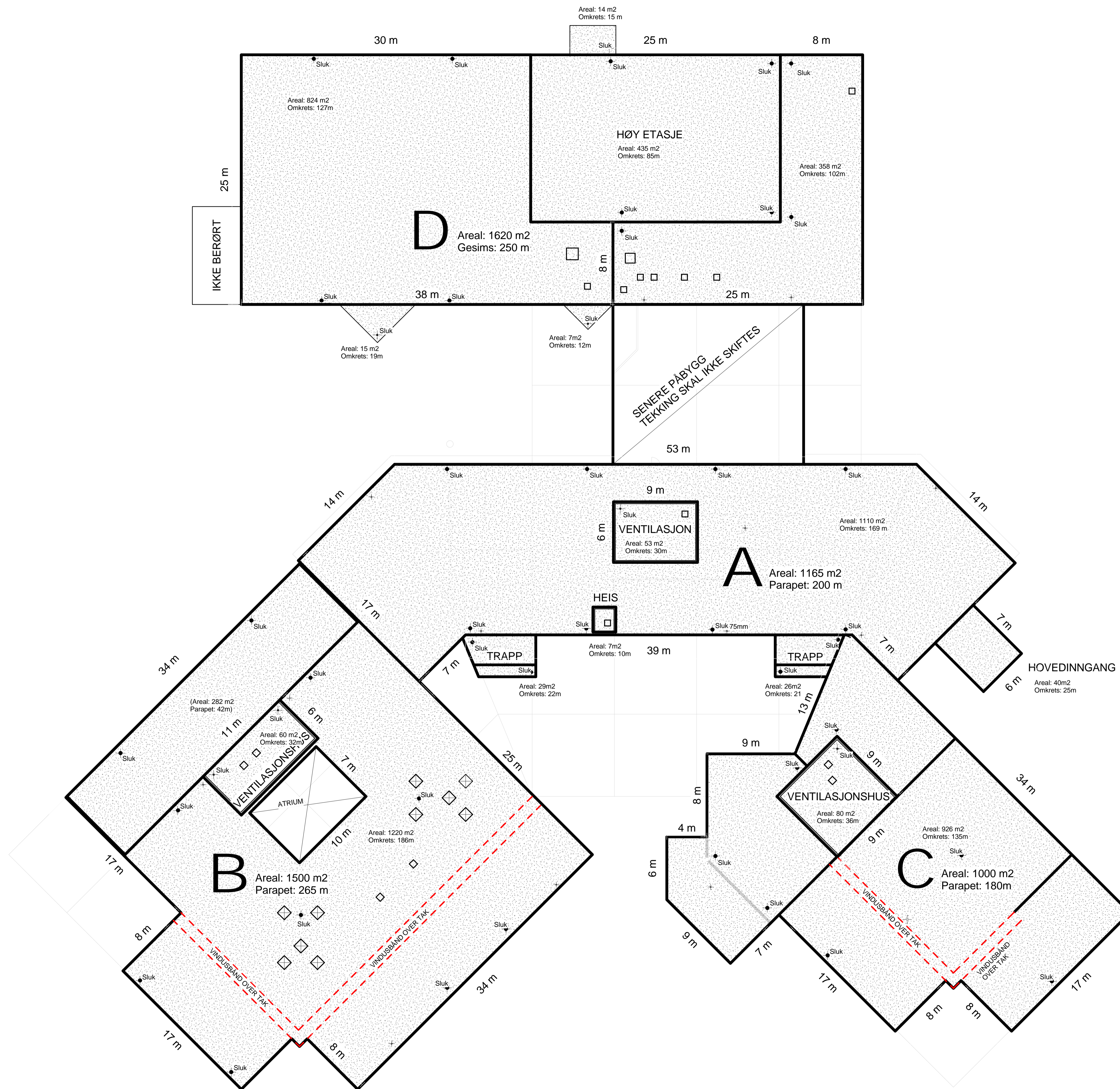

Tegningsnummer	Revisjon
B20-1	

TIL ORIENTERING

Rev.	Dato	Beskrivelse	Utarbeidet	Fagkontroll	Godkjent
<small>                     Dette dokumentet er utarbeidet av Norconsult AS som del av det oppdraget som fremgår nedenfor. Opphavsretten tilhører Norconsult AS. Dokumentet må bare benyttes til det formål som oppdragsavtalen beskriver, og må ikke kopieres eller gjøres tilgjengelig på annen måte eller i større utstrekning enn formålet tilsier.                 </small>					

HEDMARK FYLKESKOMMUNE Målestokk (gelder A1)  
1 : 200

Stange VGS  
TAKPLAN

Oversiktstegning

Norconsult	Oppdragsnummer 5162609	Tegningsnummer B20-1	Revisjon
------------	---------------------------	-------------------------	----------

2016-04-26 11:33:36 N:\6162609\Kommuneplan\Rev1\_LokalByggevgs\GVS