

# BRANNTEGNING SKOLE PLAN 1

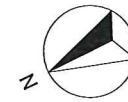

Alternativ rømningsvei ved spesielle arrangementer (persontall 500). Fri bredde 1,5m. Kan ikke benyttes som annet enn rømningsvei.

**RKL 5**  
 Persontall (inkl. tribune):  
 -> Generelt: Maks 90 personer  
 -> Spesielle arrangementer: Maks 500 personer  
 Forutsetter at skolen forøvrig er tom.

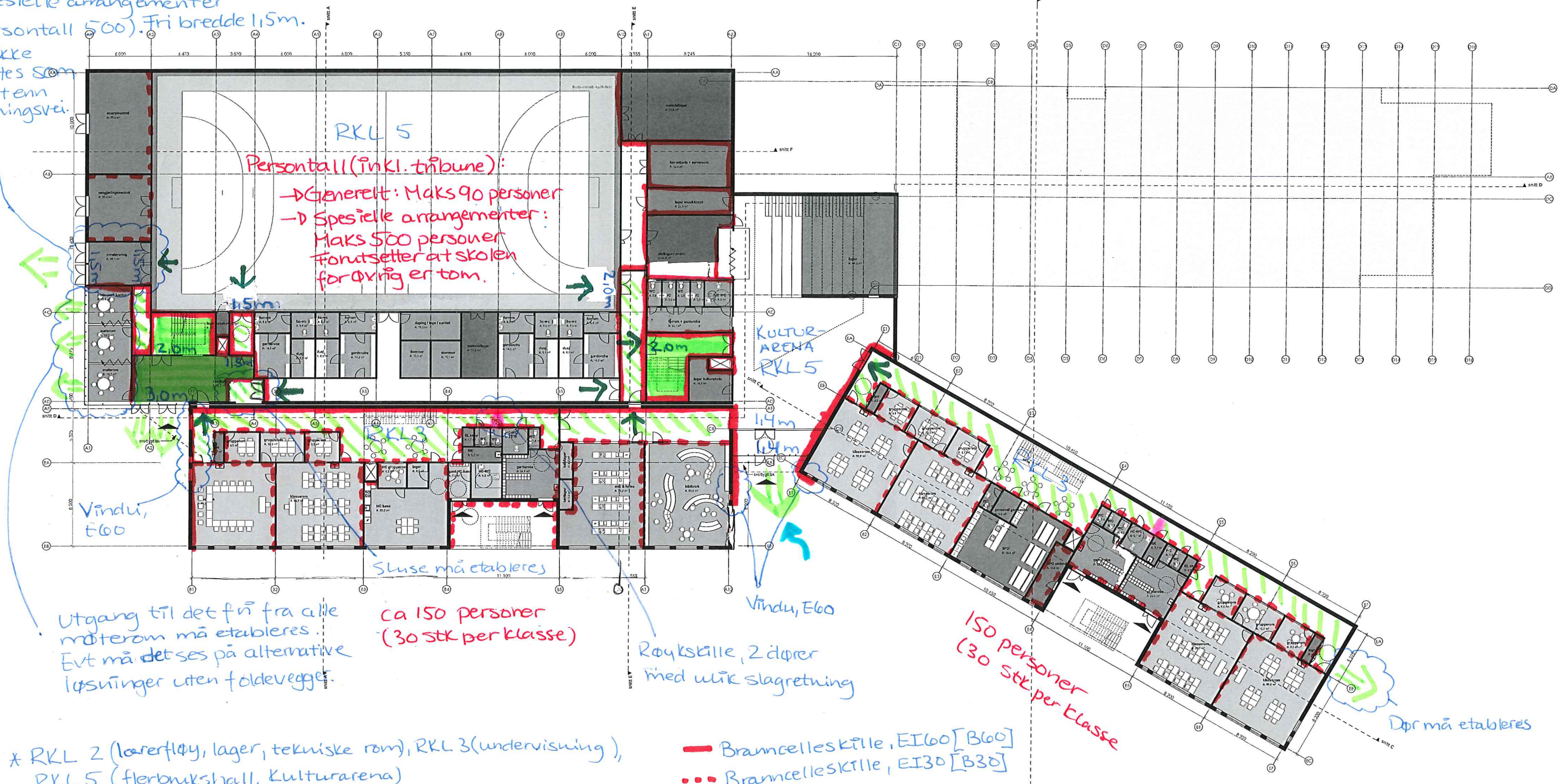

Utgang til det fri fra alle møterom må etableres. Evt må det ses på alternative løsninger uten foldevegg.

ca 150 personer (30 stk per klasse)

Røykskille, 2 dører med ulik slagretning

150 personer (30 stk per klasse)

Dør må etableres

- \* RKL 2 (lærerfløy, lager, tekniske rom), RKL 3 (undervisning), RKL 5 (flerbrukshall, Kulturarena)
- \* BKL 1 (skolefløy/lærerfløy), BKL 2 (flerbrukshall, Kulturarena)  
 Se plan 2 for inndeling.
- \* Fulldekkende sprinkler, også eksisterende del
- \* Fulldekkende brannalarm
- \* Ledesystem
- \* Baresystem:
  - > BKL 1: R30 [B30]
  - > BKL 2: R60 [B60]

- Branncelleskille, EI60 [B60]
- ... Branncelleskille, EI30 [B30]
- Røykskille, E30 [F30]
- Rømningsstrapp
- Rømningskorridor
- Rømningsretning
- Utgang til det fri
- Tilluft, foreløpig antas ca 10m<sup>2</sup> MUL/aasb/gskh 12.03.15

<b>Spetalen Skole</b> 61862 forenklet Forprosjekt Byggher: Råde kommune		
prosjektkode:		
<b>LINK ARKITEKTUR</b> Team Fredrikstad Storgata 35 1607 Fredrikstad		(vegg) nr:
1. etasje skole		
tegnet av: nds / le	dato: 02.03.15	tegning nr: 22-101
kontrollert av: nds	målestokk: 1:200	revisjon:

# BRANNTEGNING SKOLE PLAN 2

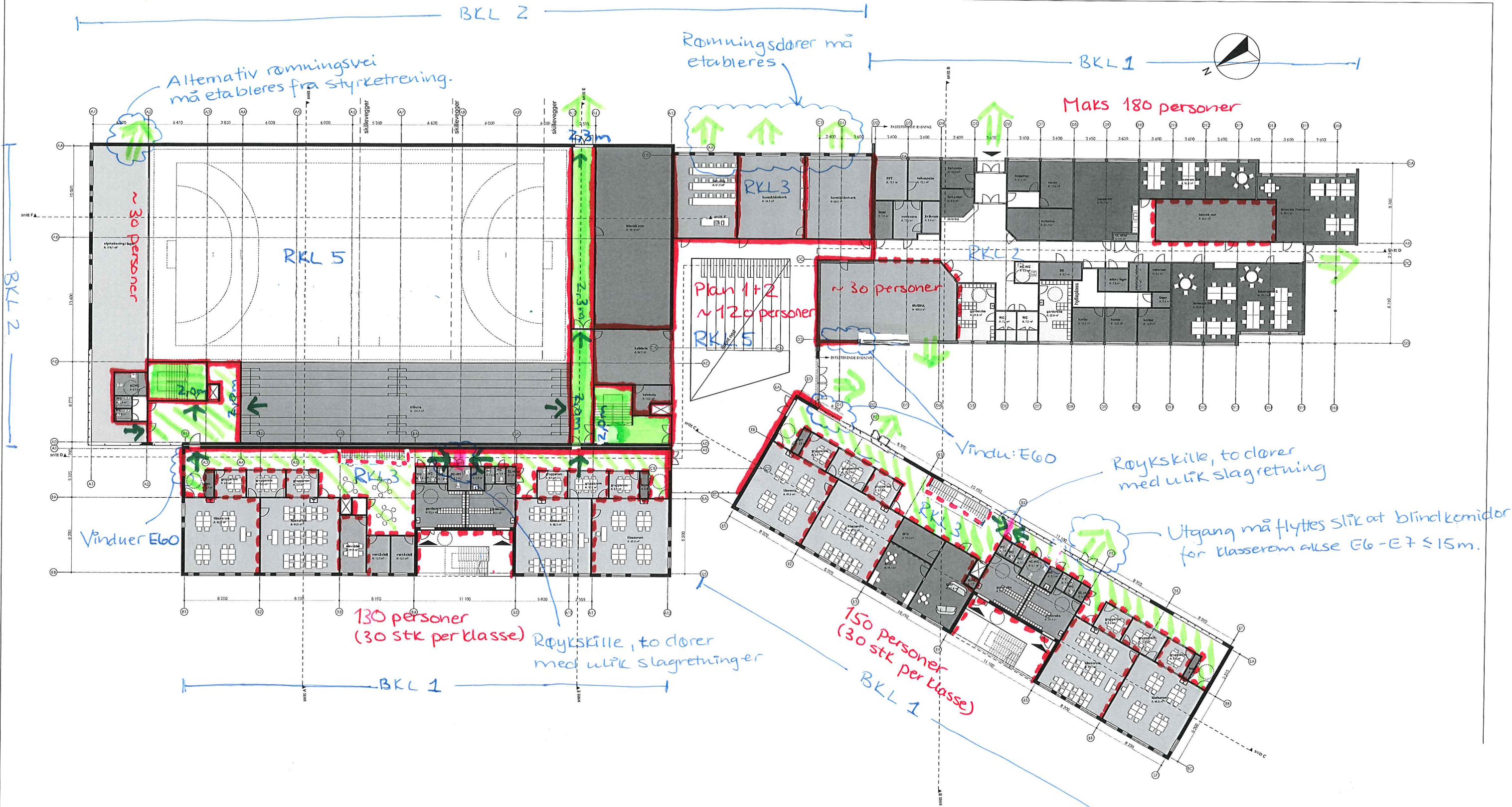

MUL kaasb/gsbh  
120315

prosjekt:	Spetalen Skole		
61862	forenklet Forprosjekt		
byggherre:	Råde kommune		
prosjektleder:	Team Fredrikstad Storgata 25 1607 Fredrikstad		
navn:	50-14-61862 Spetalen skole (M44- LINKARKITEKTUR)		
2. etasje skole			
tegnet av:	nds / le	dato:	02.03.15
kontrollert av:	nds	målestokk:	1:200
tegnet av:	nds	tegning:	22-201
kontrollert av:	nds	revisjon:	-

# BRANNTEGNING SKOLE PLAN 3

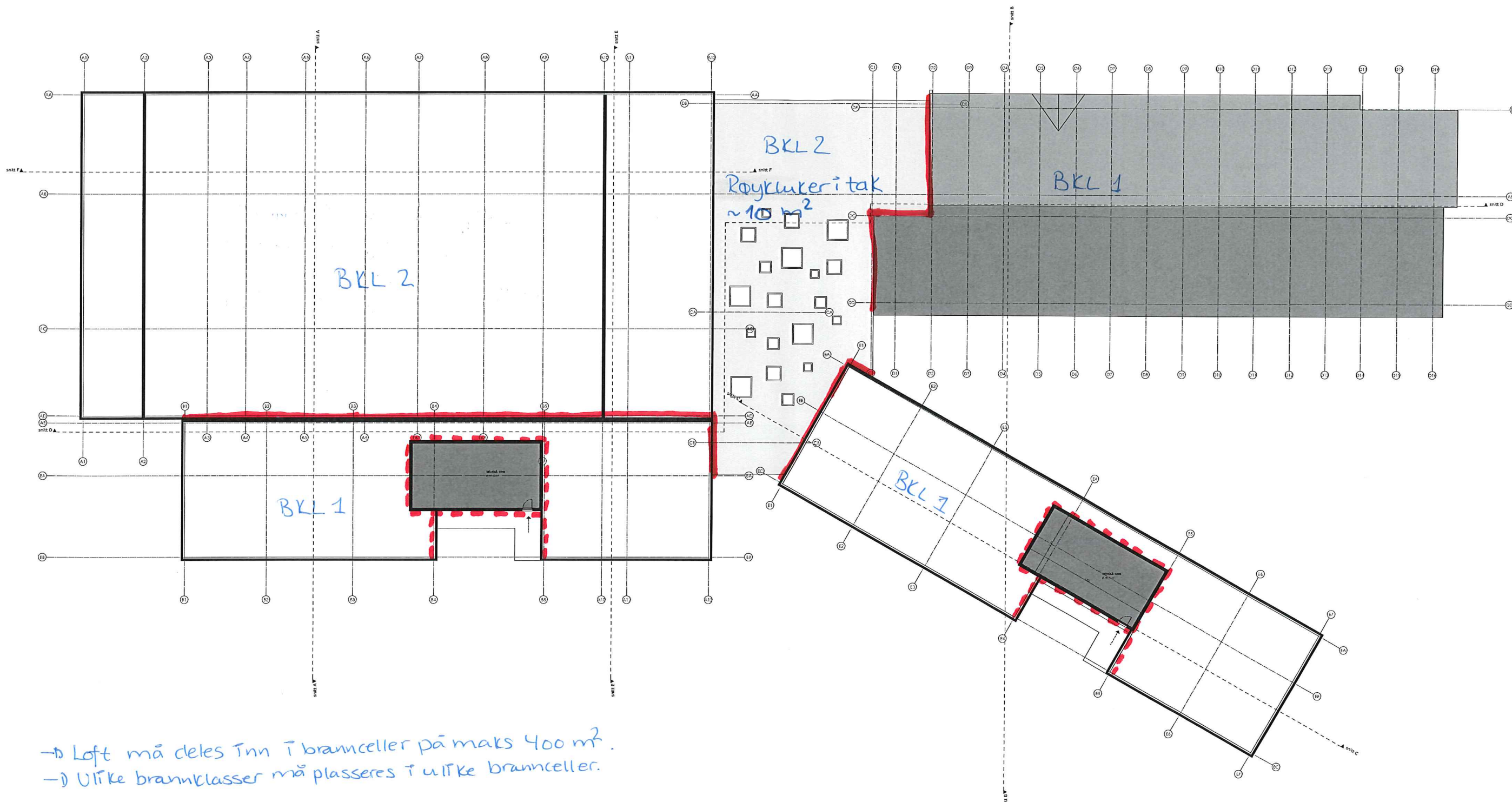

→ Loft må deles inn i brannceller på maks 400 m<sup>2</sup>.  
 → Ulike brannklasser må plasseres i ulike brannceller.

Mullaasb fskd  
 120315

prosjekt:	Spetalen Skole		
61862	forenklet Forprosjekt		
Byggherre:	Råde kommune		
prosjektleder:	Team Fredrikstad Storgata 35 1607 Fredrikstad		
LINK ARKITEKTUR	Team Fredrikstad Storgata 35 1607 Fredrikstad		
3. etasje teknisk			
signert av:	nds / lo	date:	02.03.15
kontrollert av:	nds	målestokk:	1:200
		tegning nr.:	22-301
		revisjon:	-

# BRANNTEGNING BARNEHAGE PLAN 1



- \* RKL 2 (administrasjon), RKL 3 (barnehage)
- \* BKL 1
- \* Fulldekkende sprinkleranlegg
- \* Fulldekkende brannalarmanlegg
- \* Ledesystem
- \* Bearesystem, R30 [B30]

Utgang må etableres



MULLAASB/GSBH  
120315

BRANNTEGNING BARNEHAGE PLAN 2

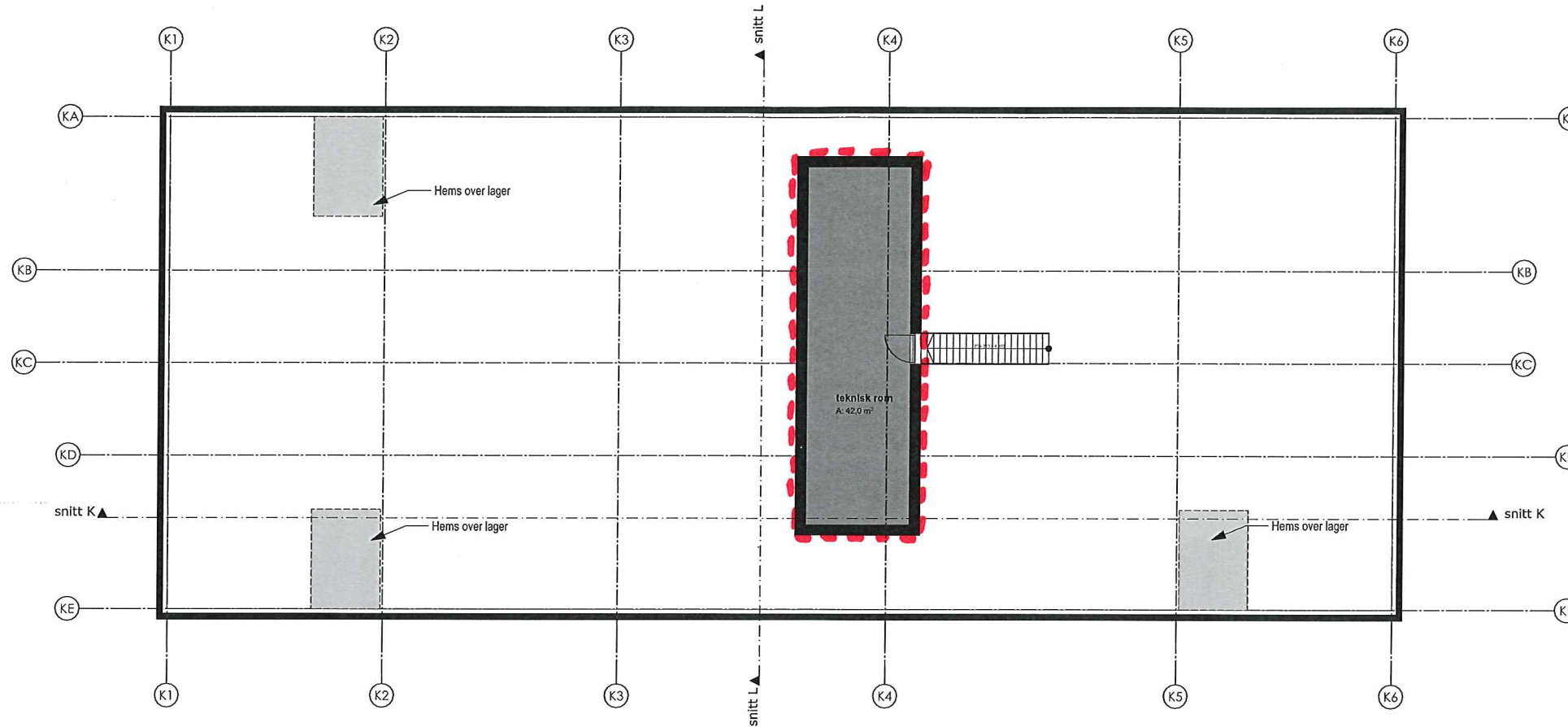

\* Hems kan kun benyttes som lager eller lignende.  
 Personopphold på hemsene er ikke tillatt.  
 \* Loft må deles inn i brannceller på maks 400 m²

MUL/aasb  
 120315