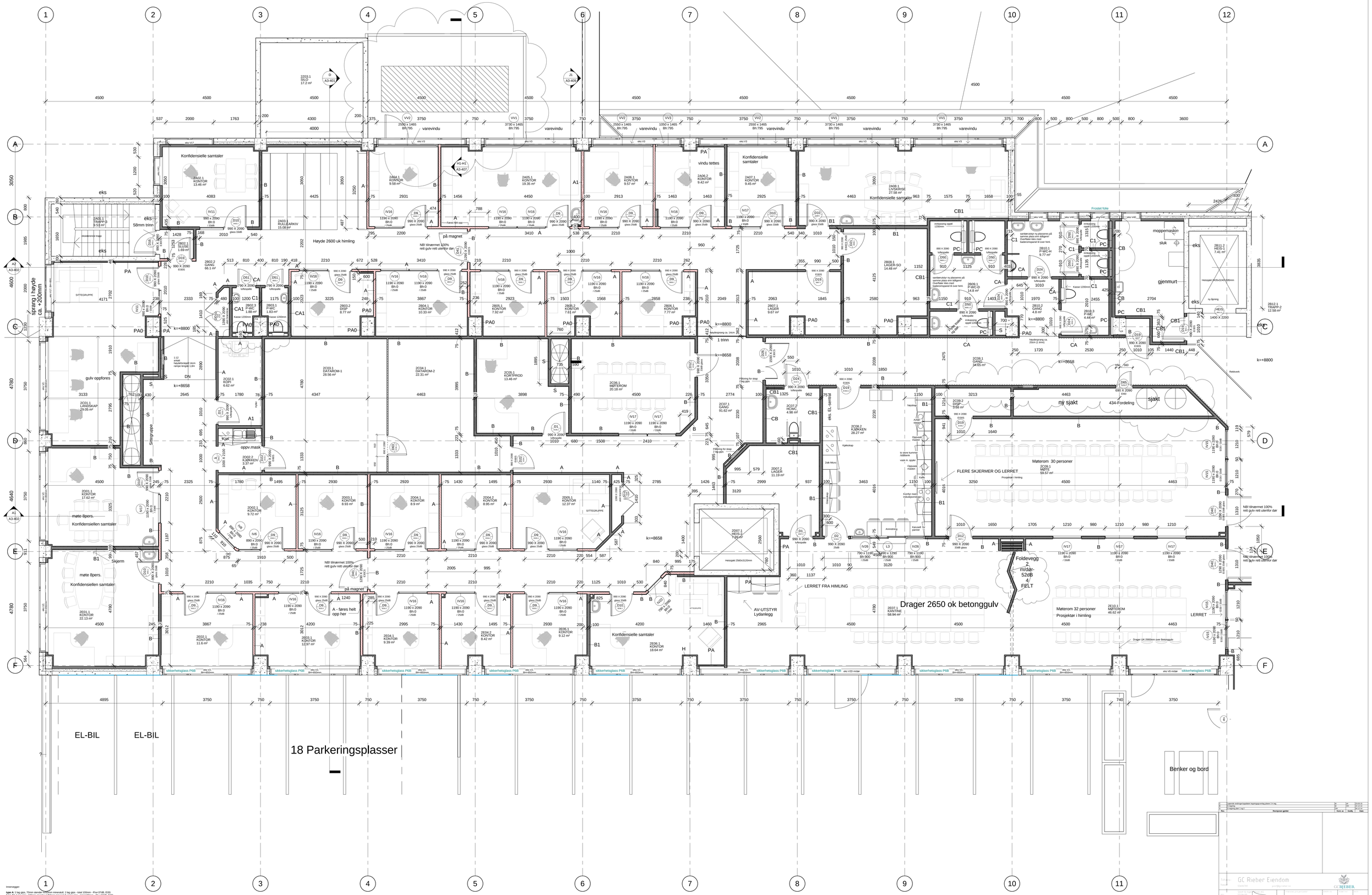

Innervegger:

type A: 1 lag gips, 70mm stender (m/50mm mineralull, 1 lag gips - total 100mm - R'w=37dB, E30.
type A1: 1 lag gips, 100mm stender m/50mm mineralull, 1 lag gips - total 100mm - R'w=37dB, E30.
type B: 2 lag gips, 70mm stender m/50mm mineralull, 2 lag gips - total 120mm - R'w=46dB, E60.
type B1: 2 lag gips, 100mm stender m/50mm mineralull, 2 lag gips - total 120mm - R'w=46dB, E60.
type B2: 2 lag gips, 175mm stender m/50mm mineralull, 2 lag gips - total 225mm = E60.
type B3: 2 lag gips, 120mm stender m/50mm mineralull, 2 lag gips - total 170mm - R'w=46dB, E60.
type C: Baderommspanel, gips, 100mm stender m/50mm mineralull, gips, baderommspanel - total 150mm.
type C1: Baderommspanel, gips, 70mm stender m/50mm mineralull, gips, baderommspanel - total 120mm.
type C2: Baderommspanel, gips, 100mm stender m/50mm mineralull, gips, baderommspanel - total 150mm.
type CA: Baderommspanel, gips, 50mm stender m/50mm mineralull, gips - total 110mm.
type CA1: Baderommspanel, gips, 100mm stender m/50mm mineralull, gips - total 157.5mm.
type CB: Baderommspanel, brannsikt, 70mm stender m/50mm mineralull, 2 lag gips - total 150mm - R'w=48dB, E60.
type CB1: Baderommspanel, brannsikt, 70mm stender m/50mm mineralull, 2 lag gips - total 150mm - R'w=48dB, E60.
type D: Baderommspanel, bly på krysfiner, gips, 100mm stender m/50mm mineralull, gips, bly på krysfiner, baderommspanel - total 180mm.
type D1: Baderommspanel, bly på krysfiner, brannsikt, 100mm stender m/50mm mineralull, 2 lag gips - total 150mm. - R'w=48dB, E60.
type DB1: Baderommspanel, bly på krysfiner, brannsikt, 100mm stender m/50mm mineralull, 2 lag gips - total 150mm. - R'w=48dB, E60.
type DC: Baderommspanel, bly på krysfiner, brannsikt, 100mm stender m/50mm mineralull, 2 lag gips - total 150mm. - R'w=48dB, E60.
type E: 2 lag gips, 70/100 forskjøvet stender m/50mm mineralull, 2 lag gips, total 170mm - R'w=52dB, E60.
type FC: Baderommspanel, 2 lag gips, 70/100 forskjøvet stender m/50mm mineralull, 2 lag gips, total 180mm - R'w=52dB, E60.
type FCC: Baderommspanel, 2 lag gips, 70/100 forskjøvet stender m/50mm mineralull, 2 lag gips, baderommspanel - total 170mm - R'w=52dB, E60.
type FA: 50mm pilbring, 50mm isolasjon, 1 lag gips.
type FAB: 50mm pilbring, 1lag gips.
type G: Glassvegg, 100mm stender (reduksert hvis hensiktsmessig), 50mm isolasjon, 1 lag gips, baderommspanel.
type G: Trakkfastvegg
type H: Ettersisolering rundt søyler i yttervegg, 50mm Foamglass
type P: Ettersisolering rundt søyler i yttervegg, 50mm Foamglass
type S: Sjøbevegg, 100mm stender (reduksert hvis hensiktsmessig), 50mm isolasjon, 2 lag brannpps.

SYSTEMVEGG

Rev.	Revisjoner gjelder	Kontr. av	Godkj.	Dato
0	Utstikningsplanlegg			2010-06
1	Ingang			2010-08
2	Ingang plan 1 og 2			2010-09

Tegnet av: GC Rieber Eiendom

Tegnet av: GC RIEBER

Rev.	Revisjoner	Kontr. av	Godkj.	Dato
F				
E				
D				
C				
B				
A				

Tegnet av: AKS

Kontr. av: CH

Godkj. av: CH

Dato: 12.02.2014

RIEBERS GRUNNMYRAN — KONTORBYGG

plan 2 - del 1

Prosjekt	Bygg	Etasje	Type	Fasenr	Tegningsnr.	Rev.
61	02	A	20	102-1	1	C