

VAREMOTTAK, DRIFT, ENERGISENTRAL

ELEV GARDEROBER, ELEVSKAP

AUDITORIUM MINI

BUTIKK

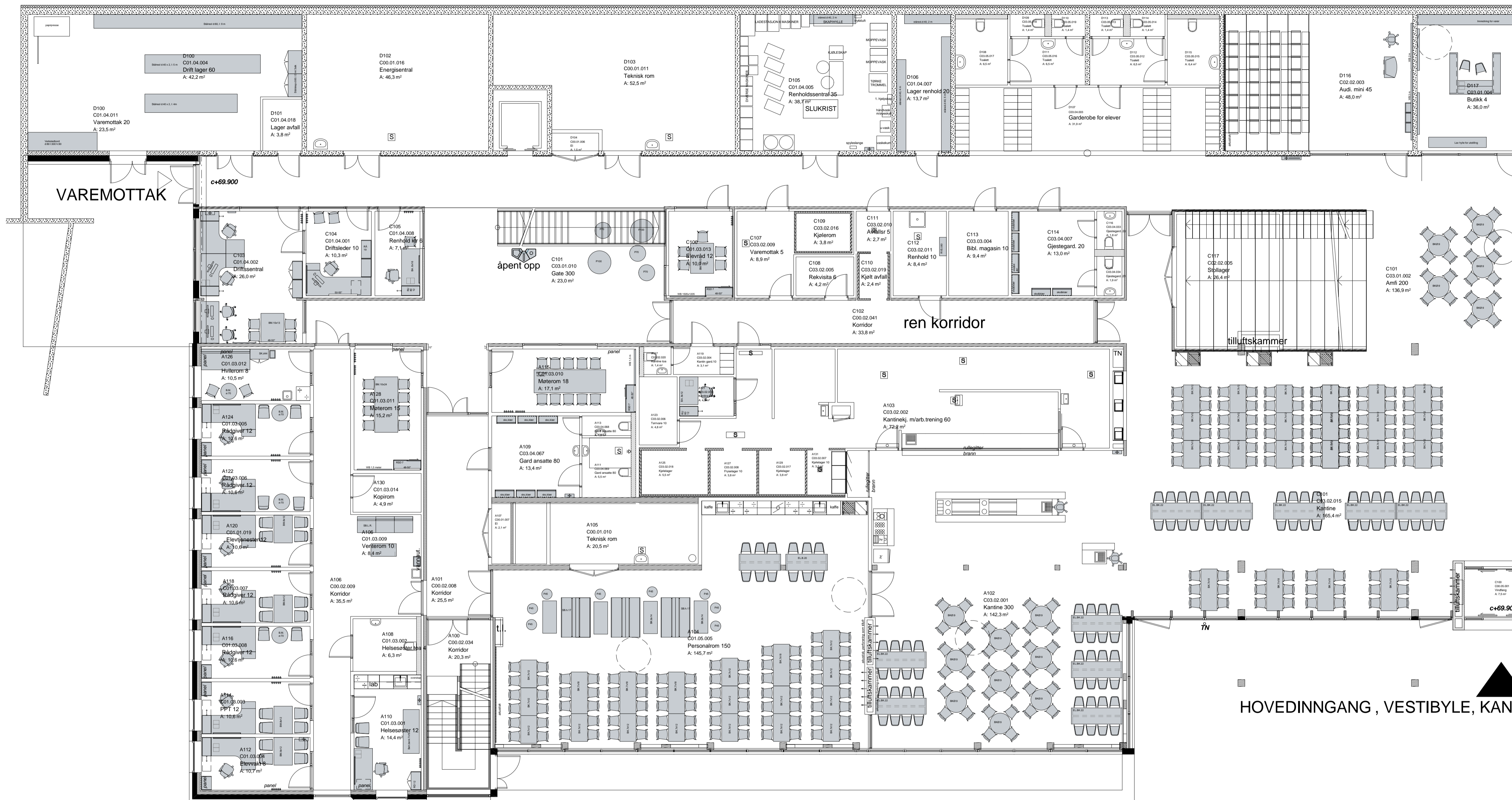

IARK sine møbler og inventar er markert grått.

Kopierom og C12.01.011 sanserom er ikke møblert på plan. Disse er priset pr rom og detaljprosjekteres i anbudsfasen.

Plan 1. etasje VEST revidert 03.06.15

1. etasje VEST  
1 : 100

K104 RVGS

Rev. Index:	Rev. Nr.:	Fag:	Tegn. nr.:
		I	A.01
Rev. Nr.:	Beskrivelse:	Dato:	EK   SK
D. Detaljfase			
Prosjekterende: <b>solem:arkitektur</b>			
Byggherre: Møre og Romsdal fylkeskommune			
Prosj. Nr.:	Prosjekt:	104 Romsdal videregående skole	
V13.032			
Tittel: Møbleringsplan 1. etasje VEST			
Dato:	Målestokk:	Arkstørrelse:	
29.05.15	1 : 100	A1	
Utarbeidet:	Tegn. Nr.:	Rev. Index:	Rev. Nr.:
I			
Oppdragsansvarlig:	Eigenkontroll:	Sidemannskontroll:	Tverrfaglig kontroll:
HW	AEJ	HW	
Fag:	Tegn. nr.:	Rev. Index:	Rev. Nr.:
I	A.01		

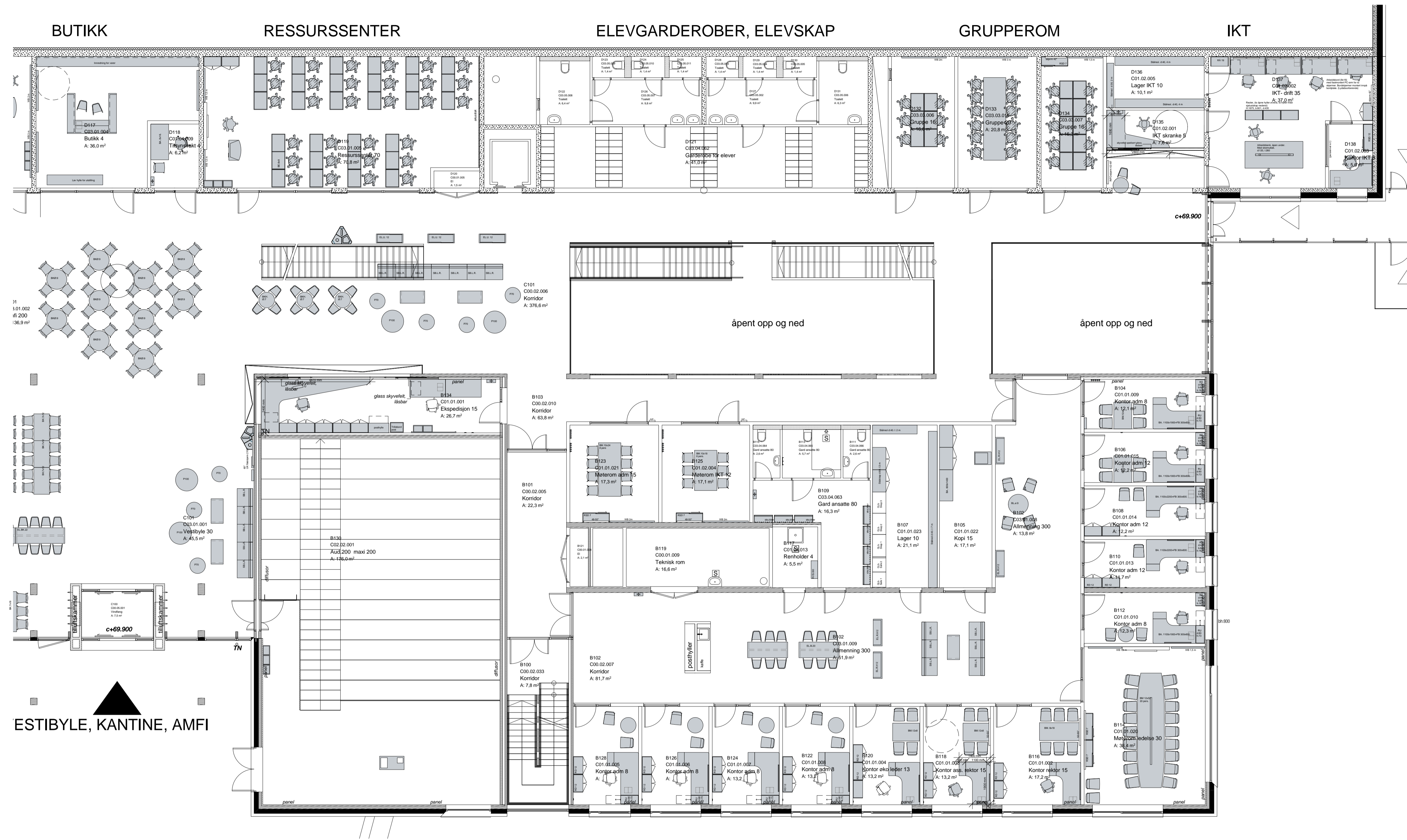

1. etasje ØST  
1 : 100

IARK sine møbler og inventar er markert grått.

Kopirom og C12.01.011 sanserom er ikke møblert på plan. Disse er priset pr rom og detaljprosjekteres i anbudsfasen.

## K104 RVGS

Rev. Index:	Rev. Nr.:	Fag:	Tegn. nr.:
		I	A.02
Rev. Nr.:	Beskrivelse:	Dato:	EK   SK
D. Detaljfase			
Prosjekterende: <b>solem:arkitektur</b>			
Byggherre: Møre og Romsdal fylkeskommune			
Prosj. Nr.:	Prosjekt:		
V13.032	104 Romsdal videregående skole		
Tittel: Møbleringsplan 1. etasje ØST			
Dato:	Målestokk:	Arkstørrelse:	
29.05.15	1 : 100	A1	
Utarbejdet:	Tegn. Nr.:	Rev. Index:	Rev. Nr.:
Oppdragsansvarlig:	Eigenkontroll:	Sidemannskontroll:	Tverrfaglig kontroll:
HW	AEJ	HW	
Fag:	Tegn. nr.:	Rev. Index:	Rev. Nr.:
I	A.02		



IARK sine møbler og inventar er markert grått.

Kopierom og C12.01.011 sanserom er ikke møblert på plan. Disse er priset pr rom og detaljprosjekteres i anbudsfasen.

## K104 RVGS



Rev. Index:	Rev. Nr.:	Fag:	Tegn. nr.:
		I	A.03
Rev. Nr.:	Beskrivelse:	Dato:	EK   SK
D. Detaljfasen			
Prosjektleder:			
solem arkitektur			
Byggherre:			
Møre og Romsdal fylkeskommune			
Prosj. Nr.:	Prosjekt:		
V13.032	104 Romsdal videregående skole		
Tittel:			
Møbleringsplan 2. etasje VEST			
Dato:	Målestokk:	Arkstørrelse:	
29.05.15	1 : 100	A1	
Utseende:	Tegn. Nr.:	Rev. Index:	Rev. Nr.:
I			
Oppdragsansvarlig:	Eigenkontroll:	Sidemannskontroll:	Tverrfaglig kontroll:
HW	AEJ	HW	
Fag:	Tegn. nr.:	Rev. Index:	Rev. Nr.:
I	A.03		

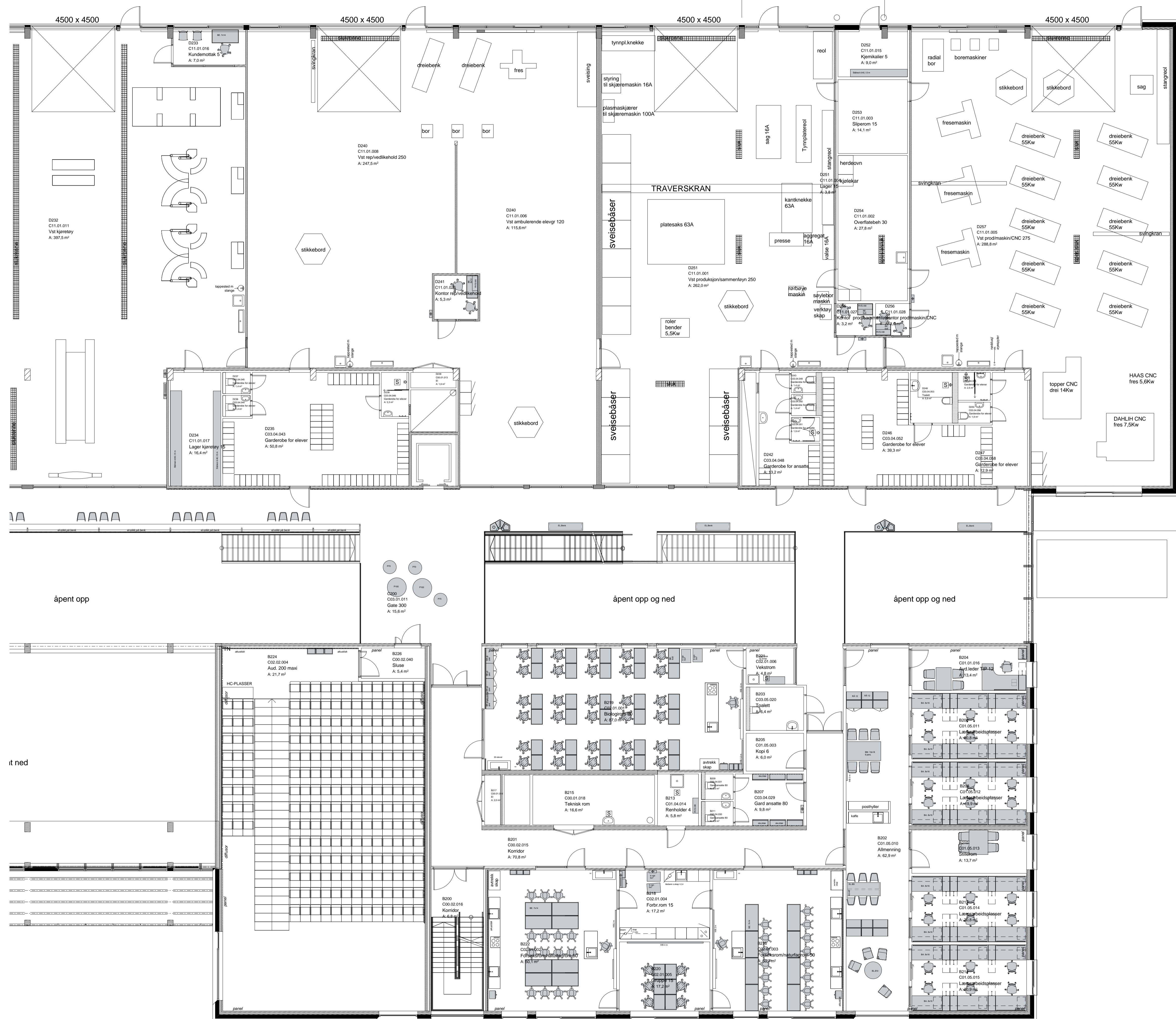

2. etasje ØST  
1 : 100

IARK sine møbler og inventar er markert grått.

Kopierom og C12.01.011 sanserom er ikke møblert på plan. Disse er priset pr rom og detaljprosjekteres i anbudsfasen.

## K104 RVGS



Rev. Index:	Rev. Nr.:	Fag:	Tegn. nr.:
		I	A.04
Rev. Nr.:	Beskrivelse:	Dato:	EK   SK
D. Detaljfase			
Prosjektleder: <b>solem:arkitektur</b>			
Byggherre: Møre og Romsdal fylkeskommune			
Prosj. Nr.:	Prosjekt:		
V13.032	104 Romsdal videregående skole		
Tittel: Møbleringsplan 2. etasje ØST			
Dato:	Målestokk:	Arkstamelse	
29.05.15	1 : 100	A1	
Utarbeidet:	Tegn. Nr.:	Rev. Index:	Rev. Nr.:
Oppdragsansvarlig:	Eigenkontroll:	Sidemannskontroll:	Tverrfaglig kontroll:
HW	AEJ	HW	
Fag:	Tegn. nr.:	Rev. Index:	Rev. Nr.:
I	A.04		



3. etasje VEST  
1 : 100

IARK sine møbler og inventar er markert grått.

Kopierom og C12.01.011 sanserom er ikke møblert på plan. Disse er priset pr rom og detaljprosjekteres i anbudsfasen.

# K104 RVGS

Rev. Index:	Rev. Nr.:	Fag:	Tegn. nr.:
		I	A.05
Rev. Nr.:	Beskrivelse:	Dato:	EK   SK
	D. Detaljfase		
Prosjektleder:	solem:arkitektur		
Byggherre:	Møre og Romsdal fylkeskommune		
Prosj. Nr.:	V13.032	Prosjekt:	104 Romsdal videregående skole
Titel:	Møbleringsplan 3. etasje VEST		
Dato:	29.05.15	Målestokk:	1 : 100
Utvalg:		Rev. Index:	A1
Fag:	I	Tegn. Nr.:	A.05
Oppdragsansvarlig:	Egenkontroll:	Sidemannskontroll:	Tverrfaglig kontroll:
HW	AEJ	HW	
I	A.05		



re del verksted kjøretøy

øvre del verksted ambulerende elevgruppe / reparasjon og vedlikehold

øvre del verksted produksjon og sammenføyning

BRO

øvre del verksted produksjon/maskin/CNC

åpent ned

åpent ned

åpent ned

åpent ned

ivrenning av takterasse

ivrenning av glasstak baldakin

3.etasje ØST  
1 : 100

IARK sine møbler og inventar er markert grått.

Kopierom og C12.01.011 sanserom er ikke møblert på plan. Disse er priset pr rom og detaljprosjekteres i anbudsfasen.

## K104 RVGS



Rev. Index:	Rev. Nr.:	Fag:	Tegn. nr.:
		I	A.06
Rev. Nr.:	Beskrivelse:	Dato:	EK   SK
<b>D. Detaljfase</b>			
Prosjektleder: <b>solem:arkitektur</b>			
Byggherre: Møre og Romsdal fylkeskommune			
Prosj. Nr.:	Prosjekt:		
V13.032	104 Romsdal videregående skole		
Tittel: Møbleringsplan 3.etasje ØST			
Dato:	Målestokk:	Arkstørrelse:	
29.05.15	1 : 100	A1	
Utarbeidet:	Tegn. Nr.:	Rev. Index:	Rev. Nr.:
Oppdragsansvarlig:	Eigenkontroll:	Sidemannskontroll:	Tverrfaglig kontroll:
HW	AEJ	HW	
Fag:	Tegn. nr.:	Rev. Index:	Rev. Nr.:
I	A.06		



Sokkel  
1 : 100

IARK sine møbler og inventar er markert grått.

Kopierom og C12.01.011 sanserom er ikke møblert på plan. Disse er priset pr rom og detaljprosjekteres i anbudsfasen.

## K104 RVGS



Rev. Index.	Rev. Nr.	Fag	Tegn. nr.
		I	A.07
Rev. Nr.	Beskrivelse	Dato	EK
			SK
D. Detaljfase			
Prosjekterende <b>solem:arkitektur</b>			
Byggherre Møre og Romsdal fylkeskommune			
Prosj. Nr.	Prosjekt		
V13.032	104 Romsdal videregående skole		
Tittel Møbleringsplan Sokkel			
Dato	Målestokk	Arkstørrelse	
29.05.15	1 : 100	A1	
Utarbeidet	Tegn. Nr.	Rev. Index.	Rev. Nr.
Oppdragsansvarlig	Eigenkontroll	Sidemannskontroll	Tverrfaglig kontroll
HW	AEJ	HW	
Fag	Tegn. nr.	Rev. Index.	Rev. Nr.
I	A.07		