

Plot - SOKKEL - Øst - Elektro

Anbudstegning | 2015-06-10 | F01

ADRESSE: [ ] | [ ] | [ ]

Dette dokument er utarbeidet av Norconsult AS som er på det sporlige som forbeholdt. Opphavsretten tilhører Norconsult AS. Dokumentet må ikke kopieres eller gjøres tilgjengelig på annen måte eller i noen utstrækning uten forfatterens tillatelse.

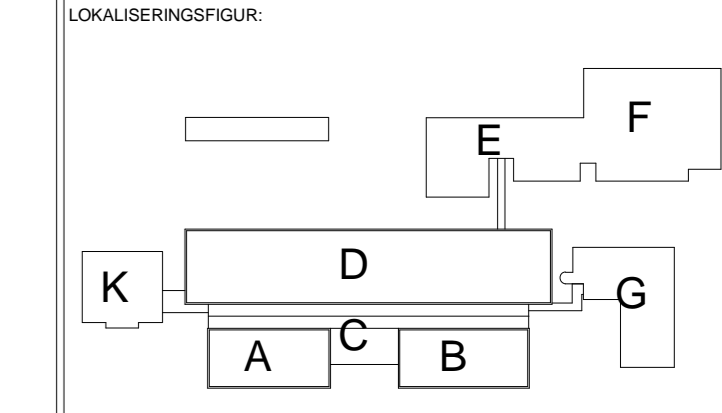

BYGGERE: Møre og Romsdal fylkeskommune

PROSJEKT: Romsdal videregående skole

Norconsult

ANSVARTILTALLE: ARK: KJL arkitekt AS | BYGGER: Møre og Romsdal fylkeskommune  
 ANS: Sivilingeniør AS | BYGGER: Møre og Romsdal fylkeskommune  
 LANS: Sivilingeniør AS | BYGGER: Møre og Romsdal fylkeskommune  
 RE: Mørk AS | BYGGER: Møre og Romsdal fylkeskommune

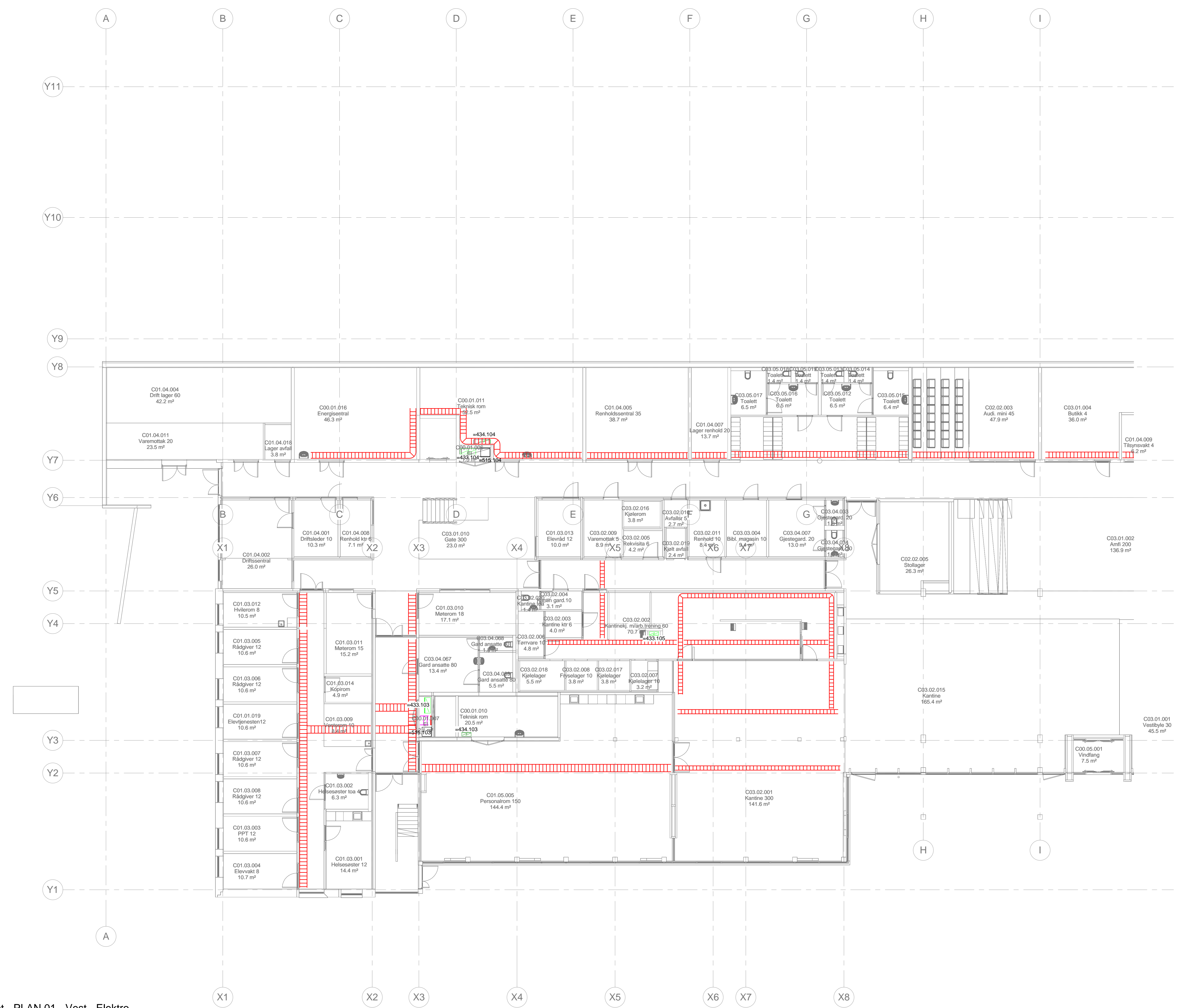

Plot - PLAN 01 - Vest - Elektro

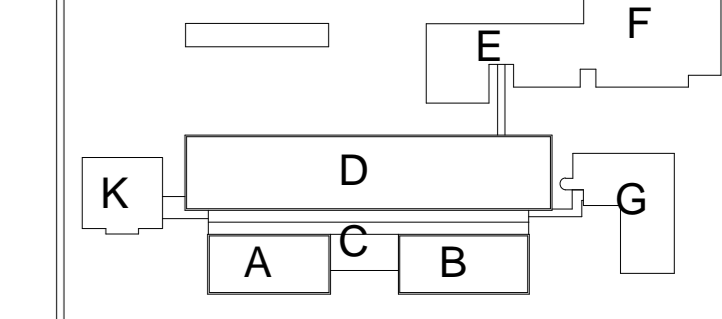

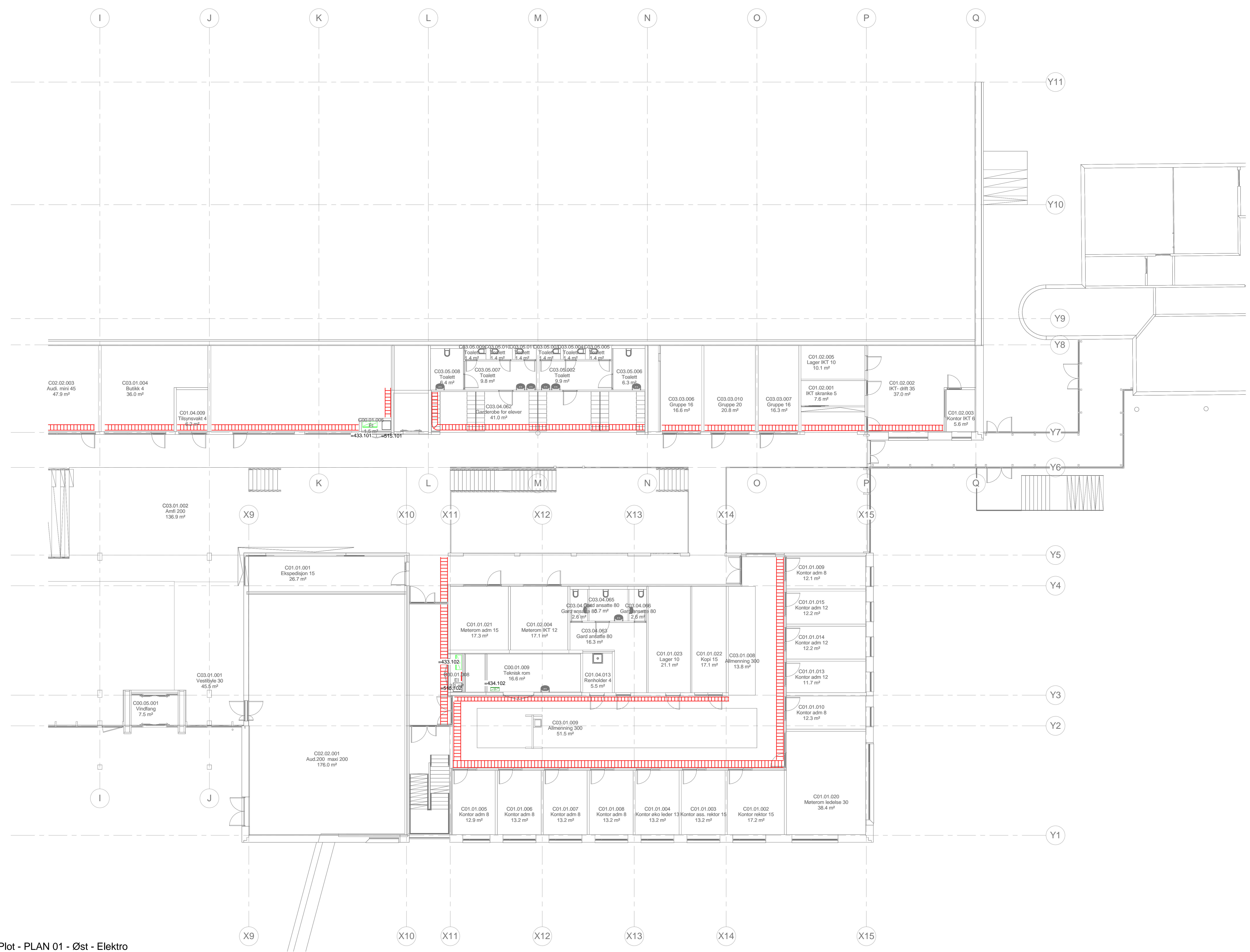

Plot - PLAN 01 - Øst - Elektro

Dette dokumentet er utarbeidet av Norconsult AS som er en del av tegningene som følger med anbudet. Oppdragsbestillingen gjelder for dette dokumentet og ikke for tegningene som følger med anbudet. Dette dokumentet er utarbeidet av Norconsult AS som er en del av tegningene som følger med anbudet. Oppdragsbestillingen gjelder for dette dokumentet og ikke for tegningene som følger med anbudet.

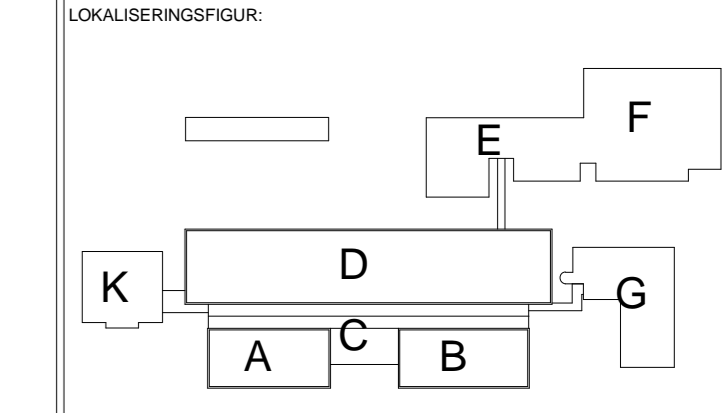

BYGGERE: Møre og Romsdal fylkeskommune

PROSJEKT: Romsdal videregående skole

Norconsult

PROSJEKTLEDER: ANNE MARIE VIK  
 ARK: SIVILARKIVIST VIK  
 LANS: SIVILARKIVIST VIK  
 REG: SIVILARKIVIST VIK

FASE: Anbudstegning

TEGN: JEROME  
 TYPE TEGNING: Plan 01 - Del 2 - Elektro  
 DATO: 2014-09-15  
 MÅL: 1:100  
 INDEX: F01

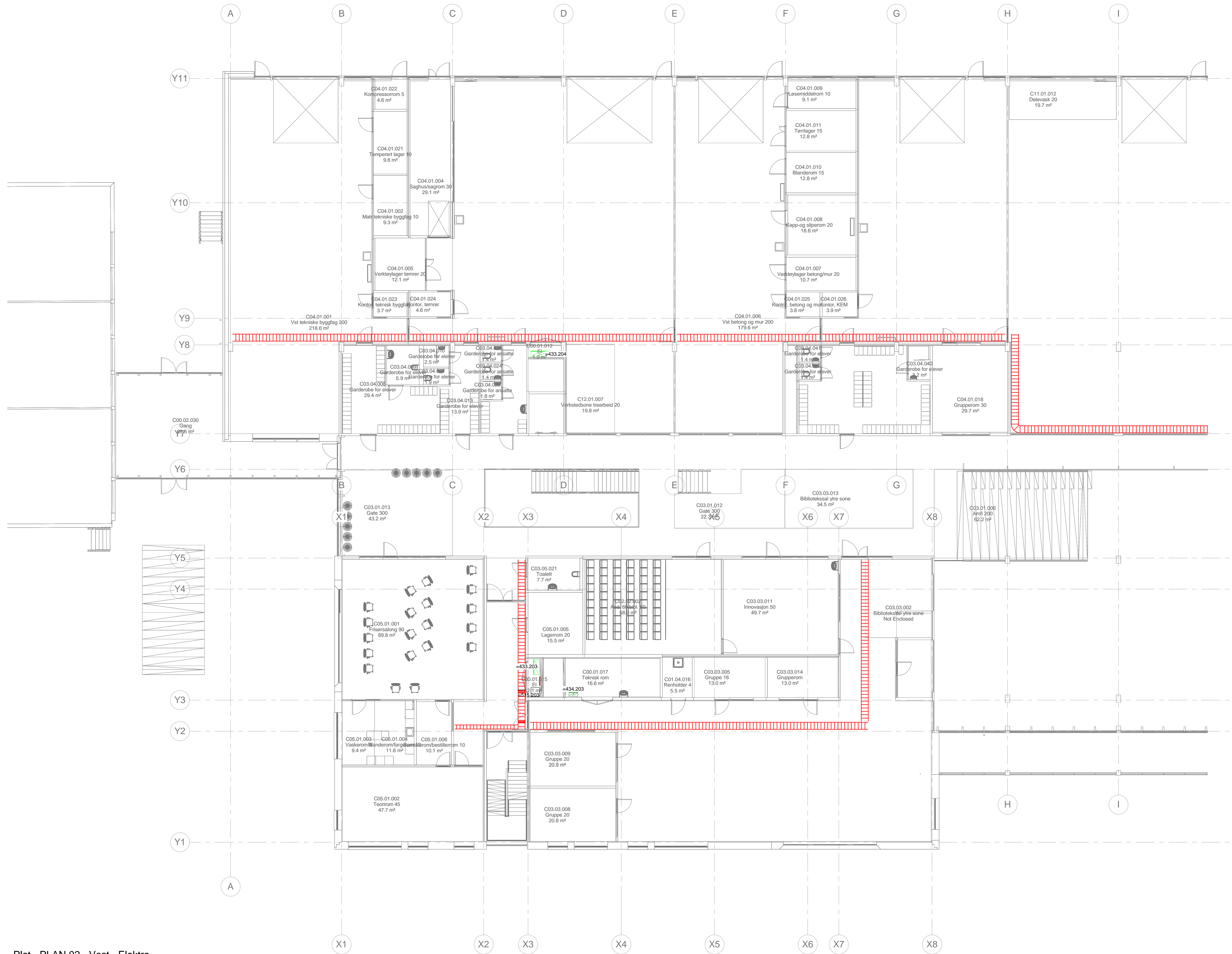

Plot - PLAN 02 - Vest - Elektro

Dette dokument er utarbeidet av Norconsult AS som er et datterselskap som tilhører Norconsult. Opphavsretten tilhører Norconsult AS. Dokumentet må ikke kopieres eller ellers offentliggjøres uten tillatelse fra Norconsult AS.

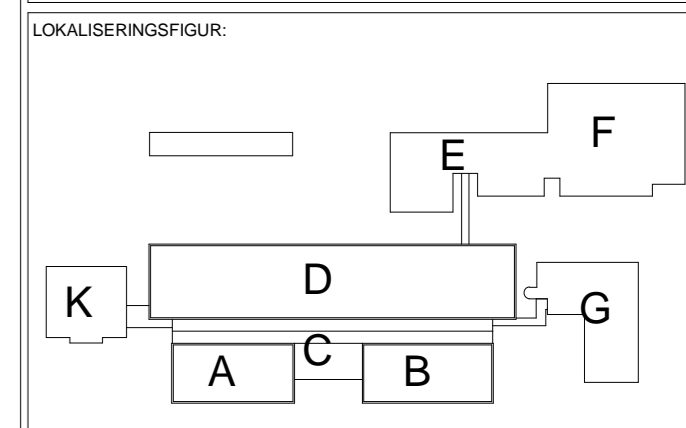

BYGGESKISSE  
 Møre og Romsdal fylkeskommune

PROSJEKT  
 Romsdal videregående skole

**Norconsult**

ANSVARLIG: Kjetil Nordmark  
 PROSJEKTLEDER: Kjetil Nordmark  
 TEGNER: Kjetil Nordmark  
 UTSKREVER: Kjetil Nordmark

TEKNISKE ANSVAR: Kjetil Nordmark  
 DRUKNING: Kjetil Nordmark  
 UTSKREVER: Kjetil Nordmark

FASE: Anbudstegning  
 TYPE TEGNING: Plan 02 - Del 1 - Elektro

TEGN NR: E-02-40-110 OPPDRAG NR: 5142318 INDEX: F01

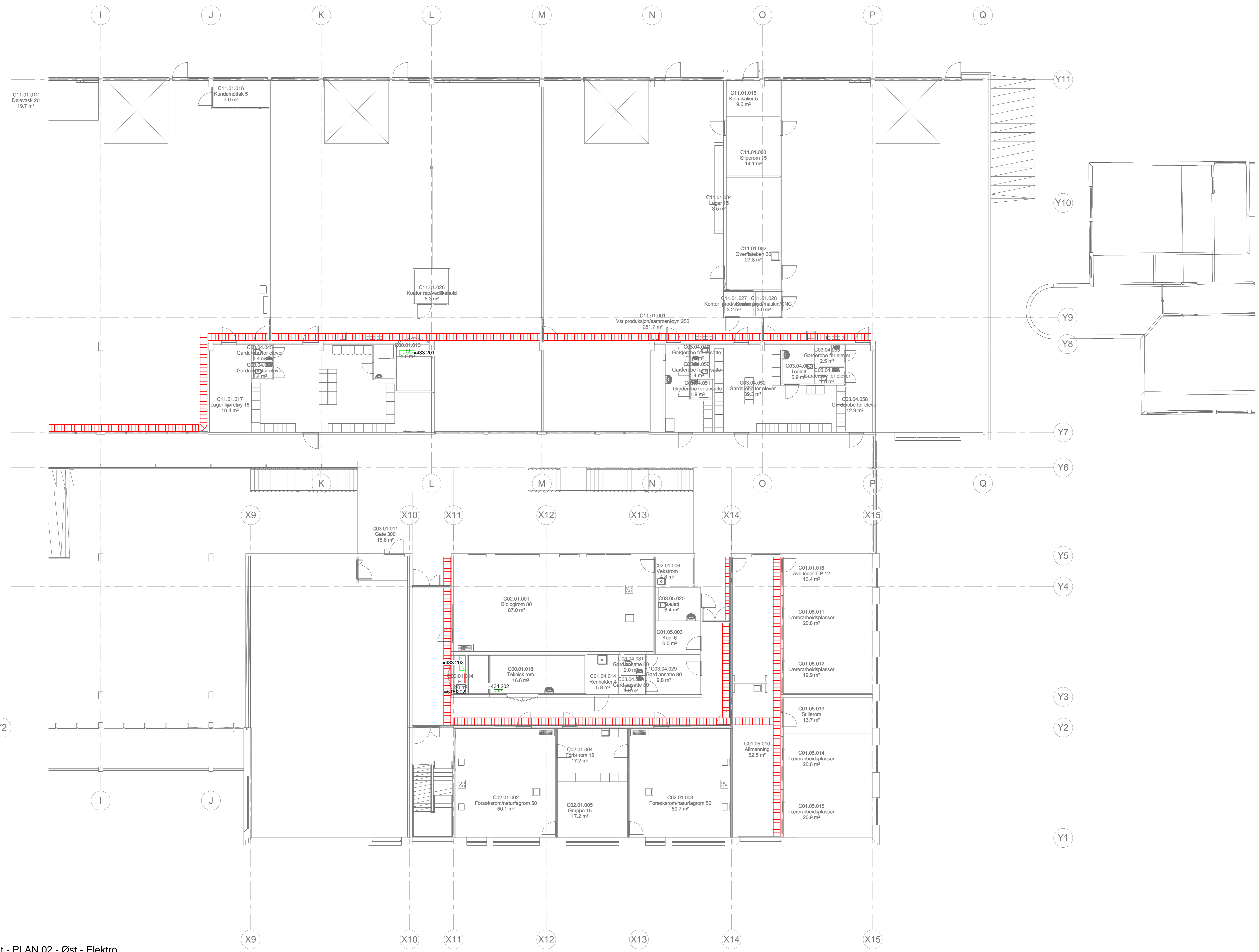

Plot - PLAN 02 - Øst - Elektro

TEGN NR: E-02-40-120	OPPRAG NR: S142318	INDEX: F01
TYPE TEGNING: Plan 02 - Del 2 - Elektro	MÅL: 1:100	BLÅTT: 1:100

TEGN NR: E-02-40-120	OPPRAG NR: S142318	INDEX: F01
TYPE TEGNING: Plan 02 - Del 2 - Elektro	MÅL: 1:100	BLÅTT: 1:100

Anbudstegning    år: 2015-06-13    F01  
 Dato: 2015-06-13    år: 2015-06-13    F01

Dette dokument er utarbeidet av Norconsult AS som er et datterselskap som har tilknytning til Norconsult AS. Dokumentet må ikke kopieres eller gis videre uten tillatelse fra Norconsult AS.

LOKALISERINGSFIGUR:

BYGGER: Møre og Romsdal fylkeskommune  
 PROSJEKT: Romsdal videregående skole

**Norconsult**

NORCONSULT AS  
 AD: Kongsberg AS  
 ANK: Mørke AS  
 LAR: Sjøberg AS  
 RE: Norconsult AS

BYGGER: Møre og Romsdal fylkeskommune  
 ANK: Mørke AS  
 LAR: Sjøberg AS  
 RE: Norconsult AS

PROSJEKT: Romsdal videregående skole

FASE: Anbudstegning	TEGN: 0100
TYPE TEGNING: Plan 02 - Del 2 - Elektro	INDEX: F01
TEGN NR: E-02-40-120	OPPRAG NR: S142318

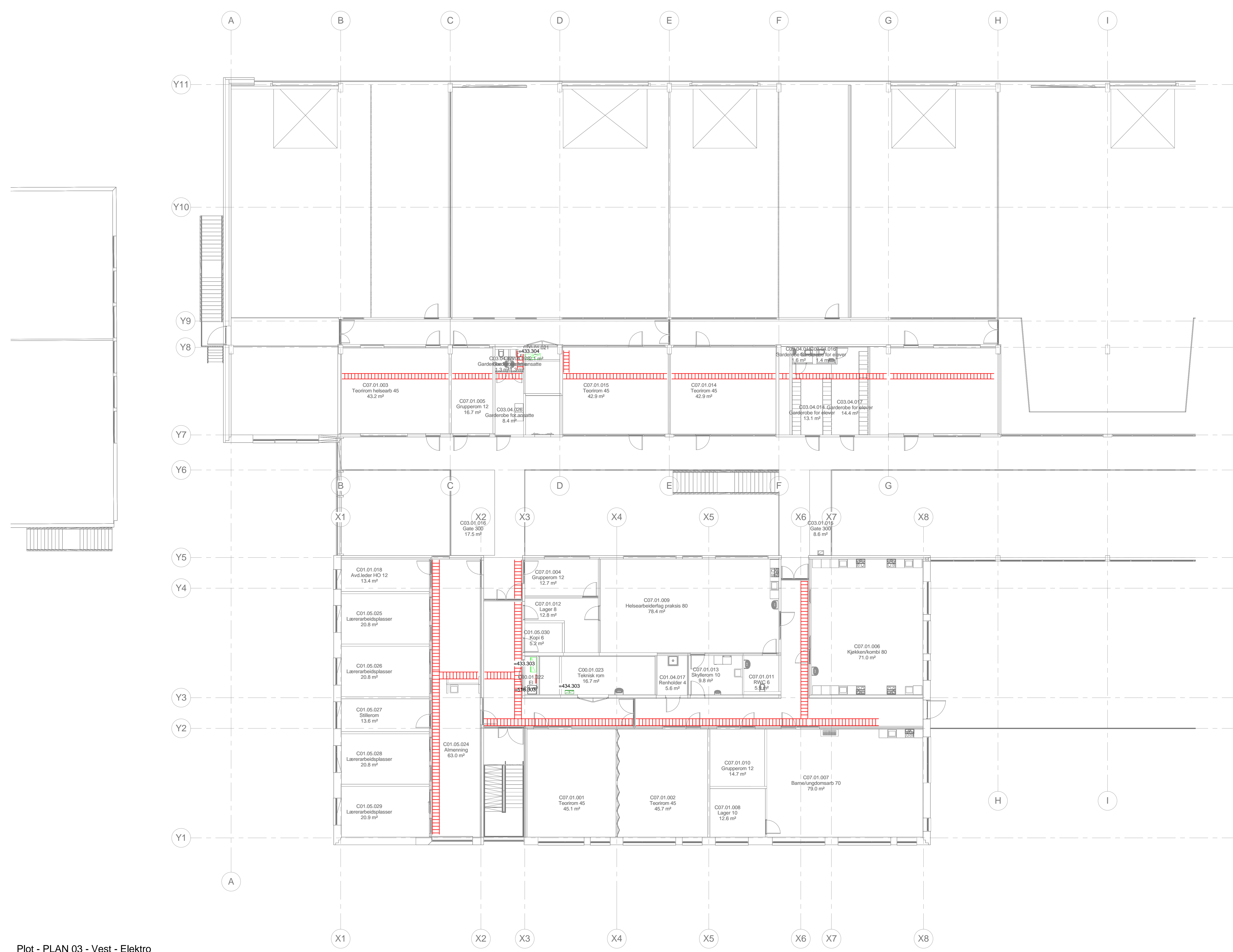

Plot - PLAN 03 - Vest - Elektro

Anbudstegning  
 2015-06-12  
 F01

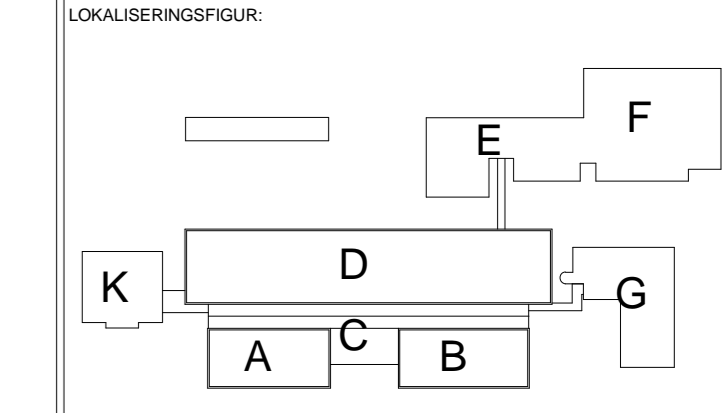

BYGGESIRE: Møre og Romsdal fylkeskommune

PROSJEKT: Romsdal videregående skole

**Norconsult**

PROSJEKTLEDER: ANNE TORV AS  
 ARK: KJELL ANKER AS  
 LÅR: SØREN ANKER AS  
 REG: ROY FROSTVOLD AS  
 PROSJEKTLEDER: ANNE TORV AS  
 ARK: KJELL ANKER AS  
 LÅR: SØREN ANKER AS  
 REG: ROY FROSTVOLD AS

FASE: Anbudstegning  
 TYPE TEGNING: Plan 03 - Del 1 - Elektro  
 TEKN: BIRGIT  
 DATO: 2014-09-15  
 MÅL: 1:100  
 INDEX: F01

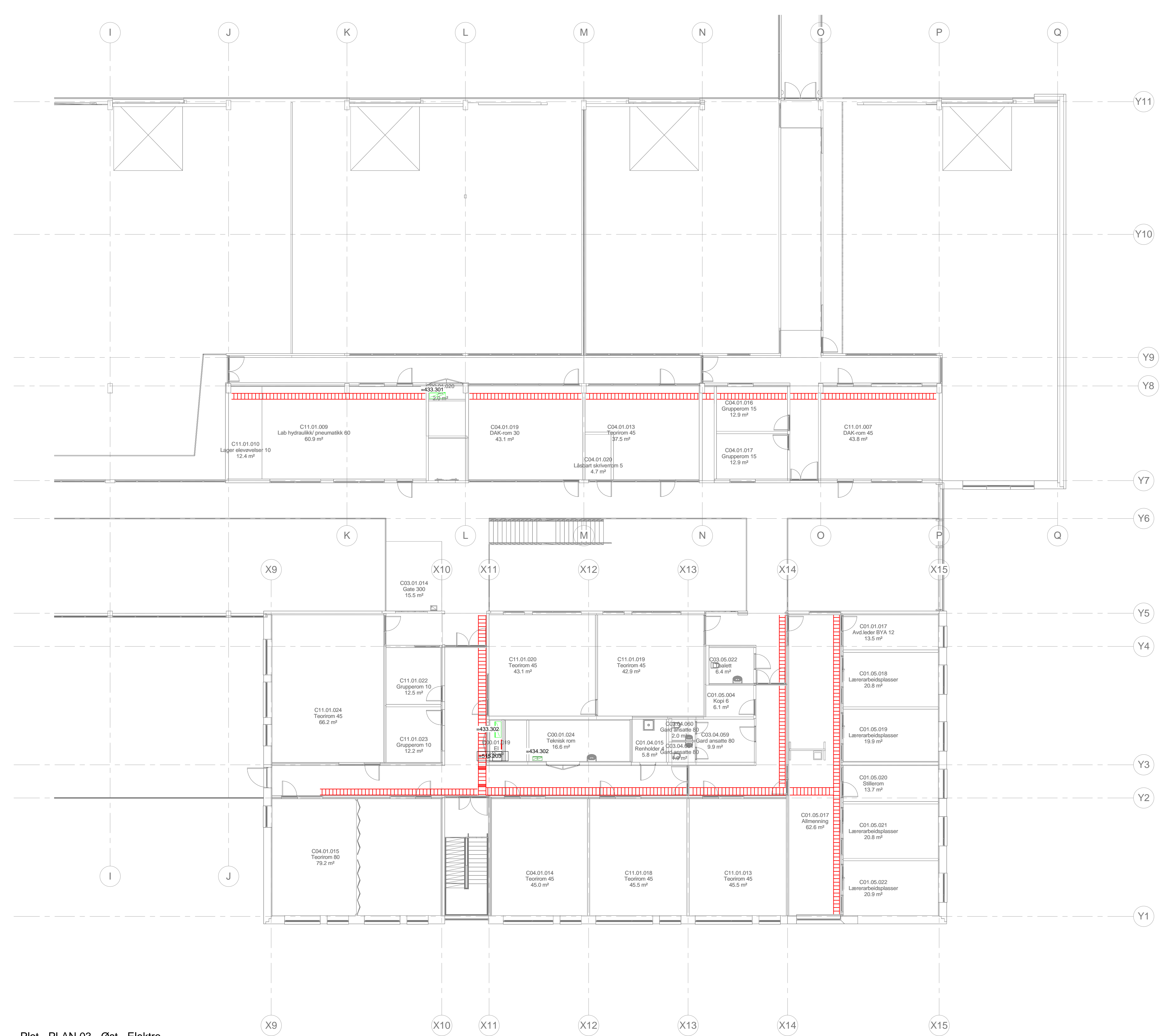

Plot - PLAN 03 - Øst - Elektro

Anbudstegning  
 Dato: 2015-06-10  
 Denne skematiske utarbeidet av Norconsult AS som er et forprosjekt som bergrer moderniseringen av Romsdalen skole. Dokumentet må ikke benyttes til annet formål enn oppdragsformålet, og må ikke kopieres eller gjøres tilgjengelig på annen måte eller i noen utstrøknng uten forfatterens tillatelse.

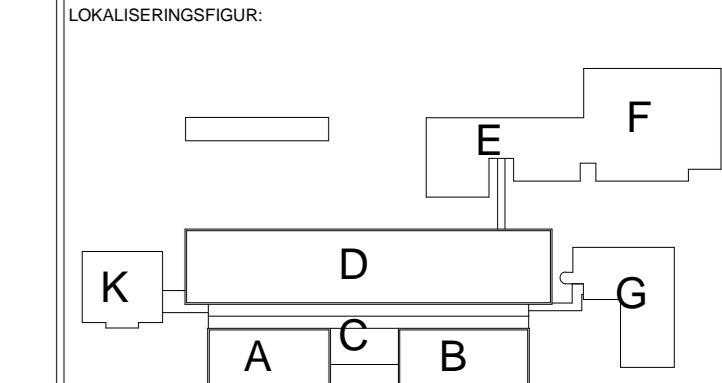

BYGDHERR: Møre og Romsdal fylkeskommune

PROSJEKT: Romsdalen videregående skole

**Norconsult**  
 NORCONSULT AS  
 ADG: ASU Arkitektur AS  
 ARK: ASU Arkitektur AS  
 LAR: Selsberg Arkitektur AS  
 RE: Peter Froune AS  
 RE: Norconsult AS  
 BYGGE: ASU Arkitektur AS  
 BYGGE: ASU Arkitektur AS  
 BYGGE: Selsberg Arkitektur AS  
 BYGGE: Peter Froune AS  
 BYGGE: Norconsult AS

FASE: Anbudstegning  
 TYPE TEGNING: Plan 03 - Del 2 - Elektro  
 TEGN NR: E-03-40-120  
 OPPDRAG NR: S142318  
 INDEX: F01  
 MÅL: 1:100  
 DATO: 2014-09-15  
 TEGN NR: E-03-40-120  
 OPPDRAG NR: S142318  
 INDEX: F01