



LIMTRE BÆREKONSTRUKSJON



TAKNEDLØP

VINDFANG

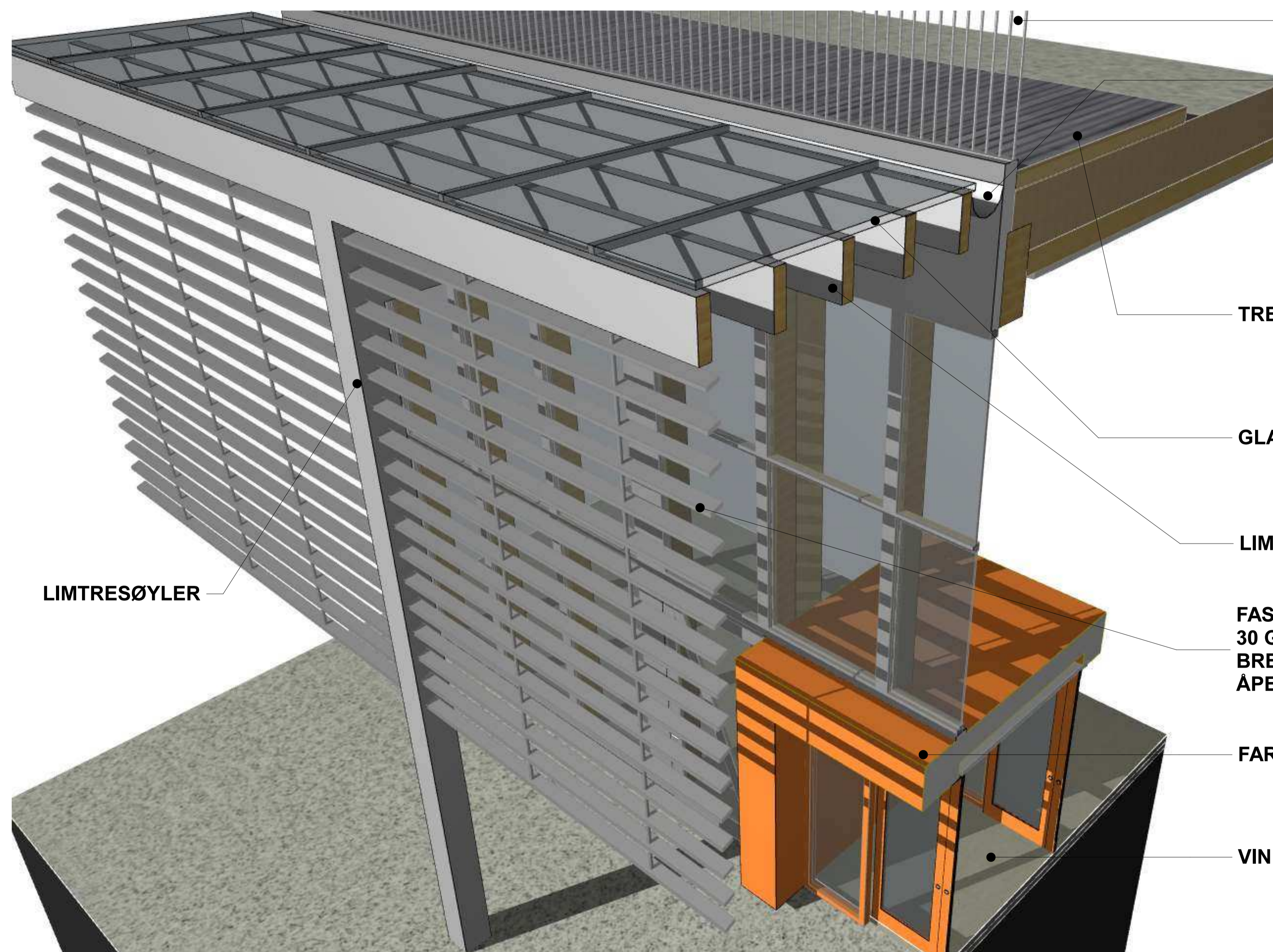

REKKVERK, GALVANISERT

TAKRENNE

TRETREMMER FOR RØMNINGSVEI OVER TAK

GLASSTAK (FROSTA GLASS), FALL PÅ 1 GRAD NED MOT TAKRENNE

LIMTREBJELKER

FAST SOLAVSKJERMING  
30 GRADERS VINKEL PÅ LAMELLER  
BREDDE CA. 150mm (B),  
ÅPENT MELLOMROM: B X tan 30 grader

FARGET PLATEMATERIALE

LIMTRESØYLER

VINDFANG

|               |   |            |       |        |  |
|---------------|---|------------|-------|--------|--|
| TEGN. NR:     | ACO.20.500                              | OPPDAG NR: | 13044 | INDEX: |  |
| TYPE TEGNING: | Skjema hovedinngang, baldakin, vindfang | MÅL:       |       |        |  |

|               |   |            |       |        |  |
|---------------|---|------------|-------|--------|--|
| TEGN. NR:     | ACO.20.500                              | OPPDAG NR: | 13044 | INDEX: |  |
| TYPE TEGNING: | Skjema hovedinngang, baldakin, vindfang | MÅL:       |       |        |  |

|             |       |       |        |
|-------------|-------|-------|--------|
| KORREKSJON: | SIGN: | DATE: | INDEX: |
|-------------|-------|-------|--------|

LOKALISERINGSFIGUR:

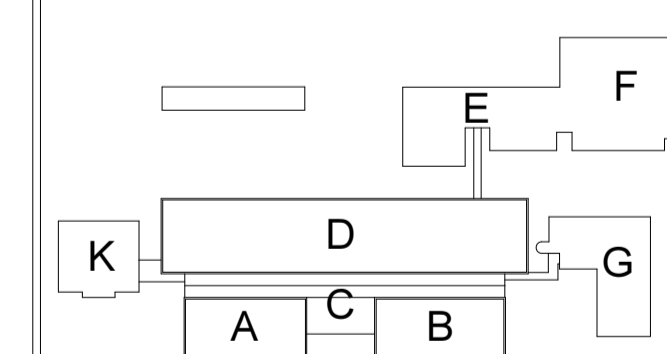

BYGGHERR:  Møre og Romsdal fylkeskommune

PROSJEKT: Romsdal videregående skole

**HUS** HUS arkitekter AS

|                             |                           |
|-----------------------------|---------------------------|
| KONSULENTER:                | RIFTS: Asplan Møkk AS     |
| ARK: HUS arkitekter AS      | RIV/RIVA: Asplan Møkk AS  |
| ARK: Ratio arkitekter AS    | RIAK: VERKIS              |
| LARK: Solberg Arkitekter AS | RISB: COVIV AS            |
| RIB: Høyer Farseth AS       | RIM: Rambøll AS           |
| RIE: Norconsult AS          | IARK: Sotem Arkitektur AS |

|        |               |        |      |
|--------|---------------|--------|------|
| FASE:  | Anbudstegning | TEGN:  | gfkf |
| KONTR: |               | KONTR: | gfkf |

TYPE TEGNING: Skjema hovedinngang, baldakin, vindfang

|        |         |
|--------|---------|
| GODKJ: |         |
| DATE:  | 2062015 |
| MÅL:   |         |

|           |            |            |       |        |  |
|-----------|------------|------------|-------|--------|--|
| TEGN. NR: | ACO.20.500 | OPPDAG NR: | 13044 | INDEX: |  |
|-----------|------------|------------|-------|--------|--|