

Merk!
 Over alt hvor jord- eller steinfylling legges inn til vegg skal vegg forsynes med 2 strøk goudron.
 (Dette gjelder vegger i trafooverbygget.)

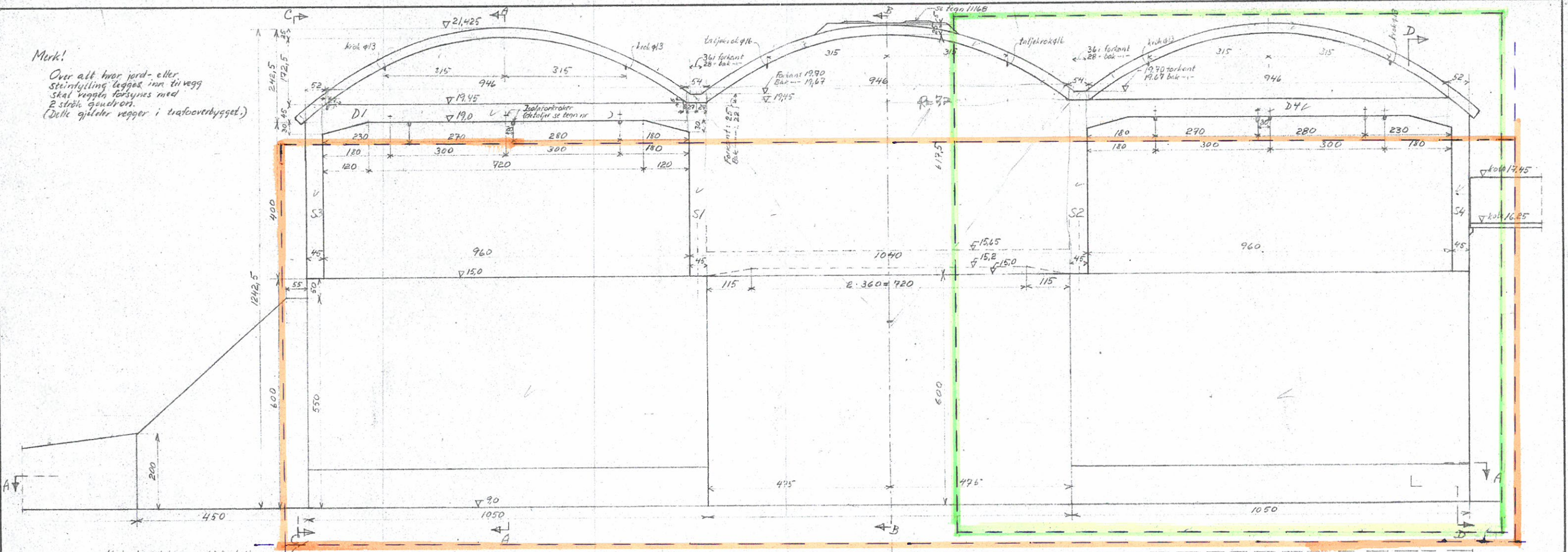

Merk: Anslutningen av 6" røret til de 10 4" rørene bak busstasjonen utføres fortrinnsvis m. grennrør.

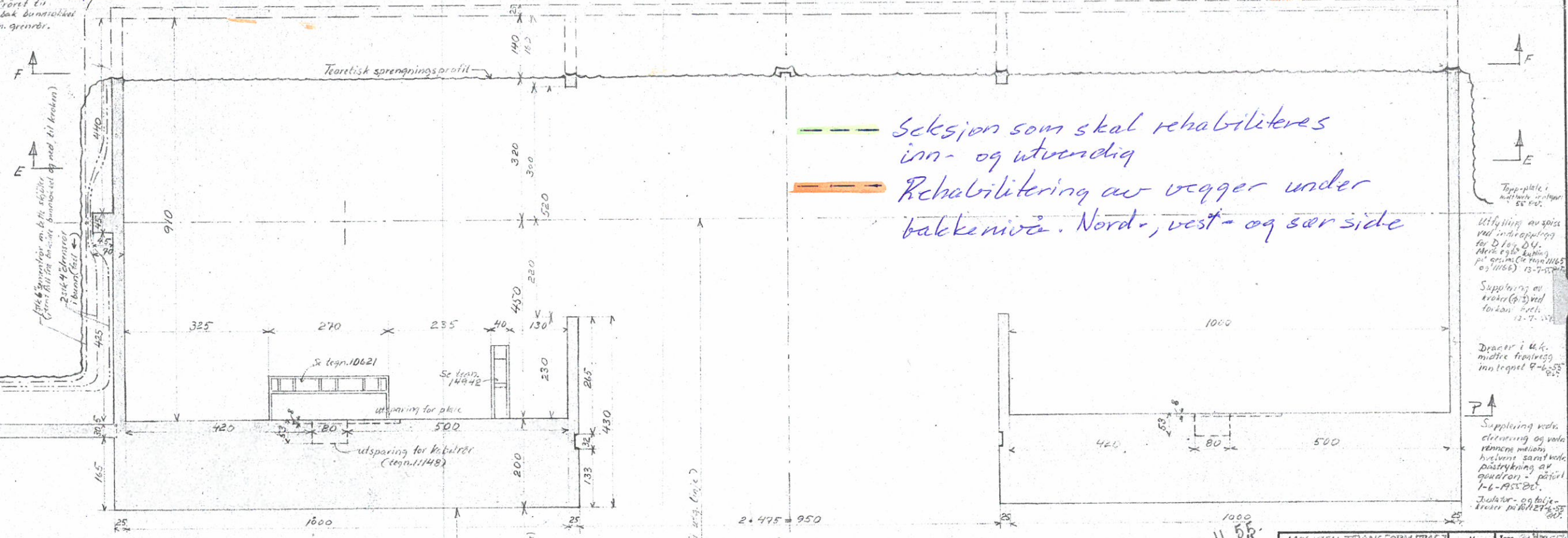

Selesjon som skal rehabiliteres inn- og utvendig
 Rehabilitering av vegger under bakkenivå. Nord-, vest- og sør side

Rørlegges i frostsikker avstand bak muren.

1766 sprengningsprofil (se tegning 10621) (se tegning 14942) (se tegning 11148)

Uttelling av spiss ved innføring for D for D.U. Merk også kabling på grunnplan 11165 og 11166 13-7-55

Drager i u.k. midtre frentegg inntrapp 9-1-55

Supplering ved utledning og vaku røring mellom h.v. l. og s.v. v. ved påstrykning av goudron - påført 1-6-1955 D.U.

Snitt A-A
 M=1:50

B. 11. 55
 Alle mål i cm

På denne tegning er også angitt plasseringen av konsulter for kabelnuter og øveder selv om snitt A-A forøvrig er langt lenger nede.

MOSJØEN TRANSFORMSTASJ.		M	Tegn. 11145
Oversikt og snitt, trafooverbygg		1:50	Trac.
			Kont.
Erstatning for:		11145 34	
BYGNINGSAVD. FJERNLEDN. KONTOR		Ersatt av:	