

Seksjon som skal rehabiliteres inn- og utvendig
 Rehabilitering av vegger under bakke nivå

Fundamentene for tråstøper og sporrygg,
 som er vist på denne tegning, føres til fjell.
 Uanføyelse er dog sporet vist for kabelkanal.

 Sider og bunn i alle grøtterne støpes med fjell
 over alt unntatt: over drengroetter (og
 forover mot ventilrommet".

Merk! Snitt A-A viser til tegn. nr 11148
 mens de øvrige snitt viser til tegn 11060

Belongkvalitet: C-betong

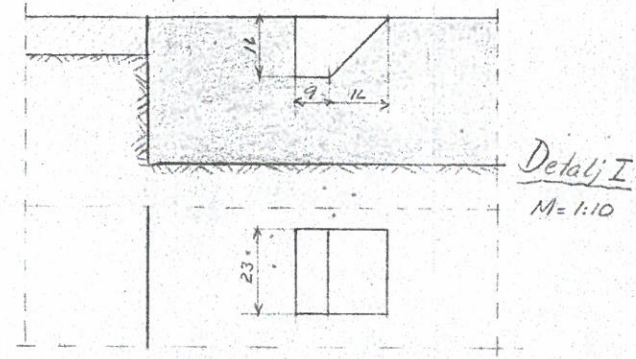

MOSJØEN TRAFIKKSTASJON		M.	Tegn. 00-23-6.15
Bunn tråstøper		1:50	1:10
Beløningsp.		1:10	Kont.
BYGNINGSAVD. FJERNLEDN. KONTOR		Etablert av:	
		11059 ³³	
		Etablert av:	

Se tegn. nr 11117