

PROSJEKERT VEG

BYGGELINJE

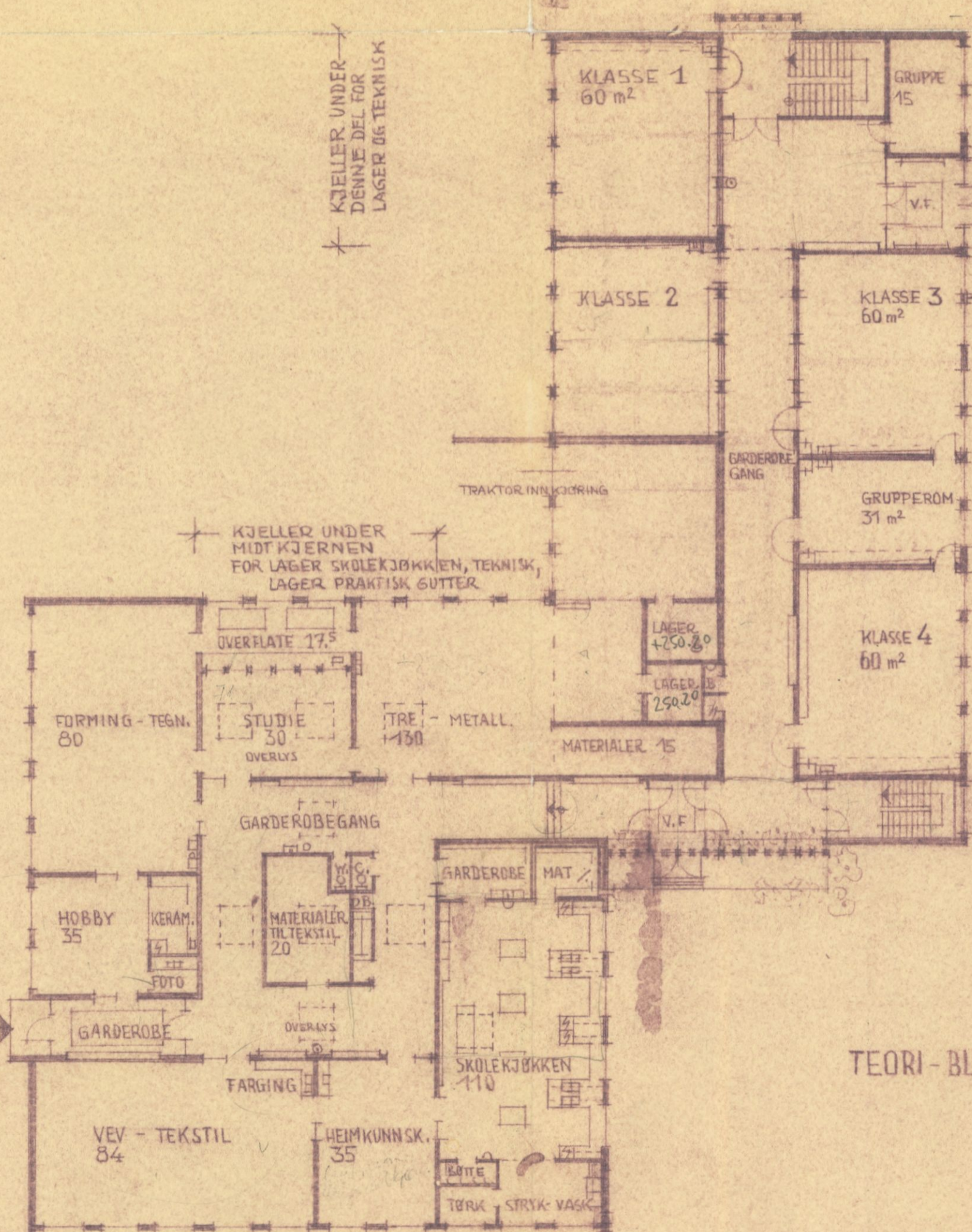
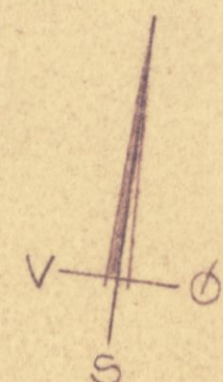

TEORI-BLOKK 635 m<sup>2</sup>

W.C. ANLEGG 66 m<sup>2</sup>

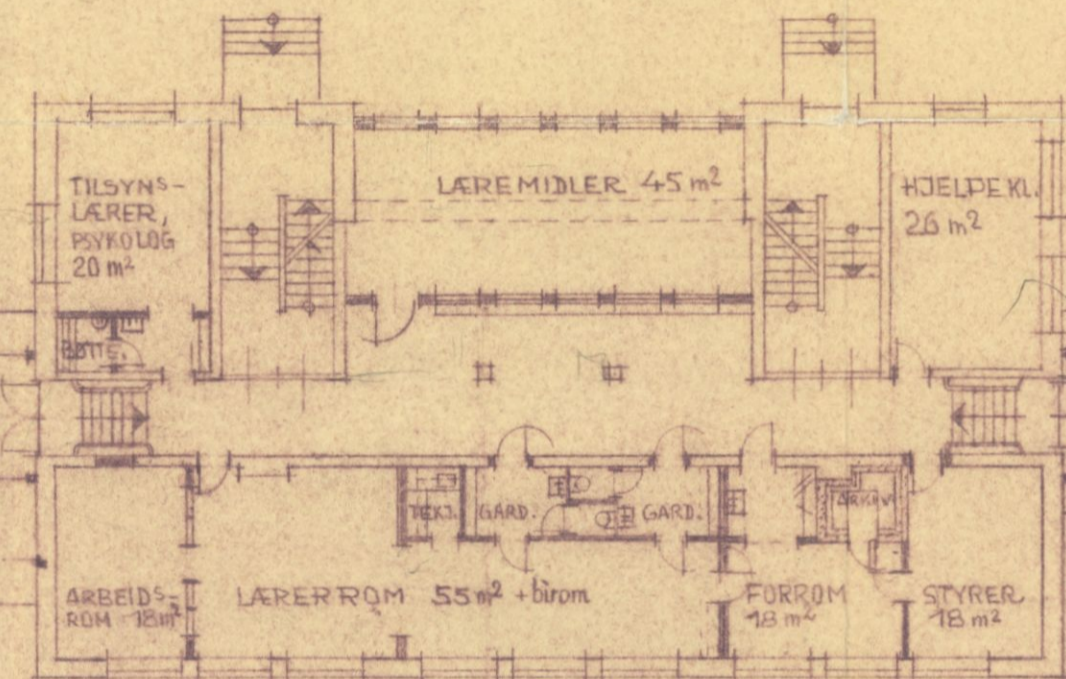

ADMINISTRASJONS-BLOKK

NÅVÆRENDE REALSKOLE = NYE VEGGER

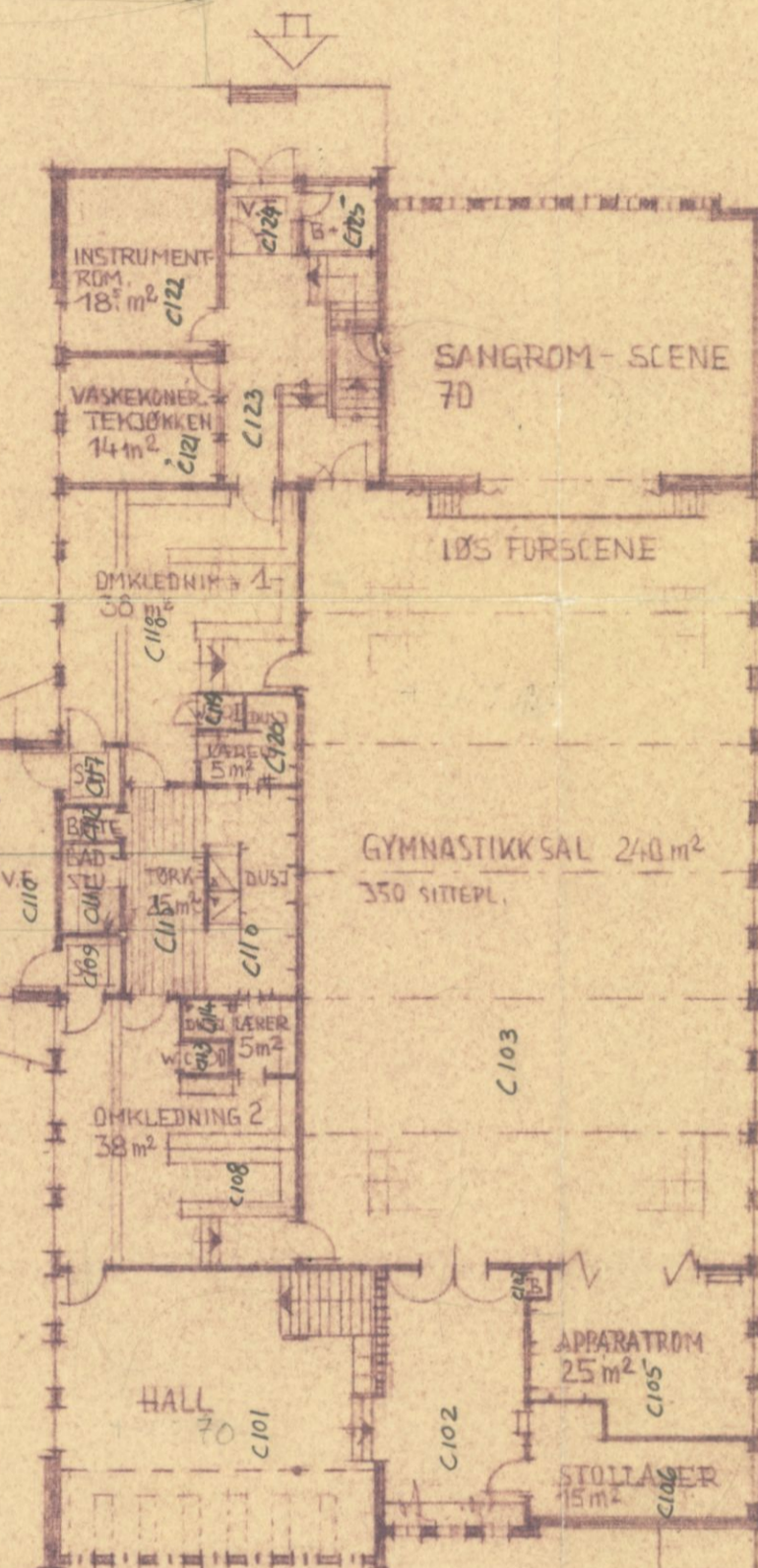

GYMNASTIKK-BLOKK 700 m<sup>2</sup>

KJELLER UNDER MIDT KJERNEN SE SNITT 233/4

TIL HOBBY-FORMING (UTENFOR SKOLETIDEN)

KJELLER UNDER DENNE DEL FOR LAGER OG TEKNISK

KJELLER UNDER MIDT KJERNEN FOR LAGER SKOLEKJØKKEN, TEKNISK, LAGER PRAKTISK GUTTER

ALMEN PRAKTISK VIRKSOMHET 650 m<sup>2</sup>

1. ETASJE ~ MÅL 1=200

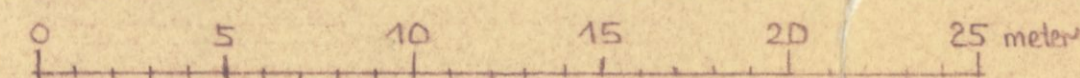

NY RIKSVEG 80

12 JUNI 1963

Rena bygningsråd

Sak nr. 39

Reg. nr. 52/63

10.3.1963

RETTET 10.12.1962

ARKITEKT M.N.A.L. K.J.SCHEFFLER	
RENA LINJEDELTE UNGDOMSKOLE	
1. ETASJE	
MÅL 1=200	TEGN. AV: <i>Sch</i>
OPDRAGS NR. 233/4	TECH. NR. 2
DATUM 1.10.1962	

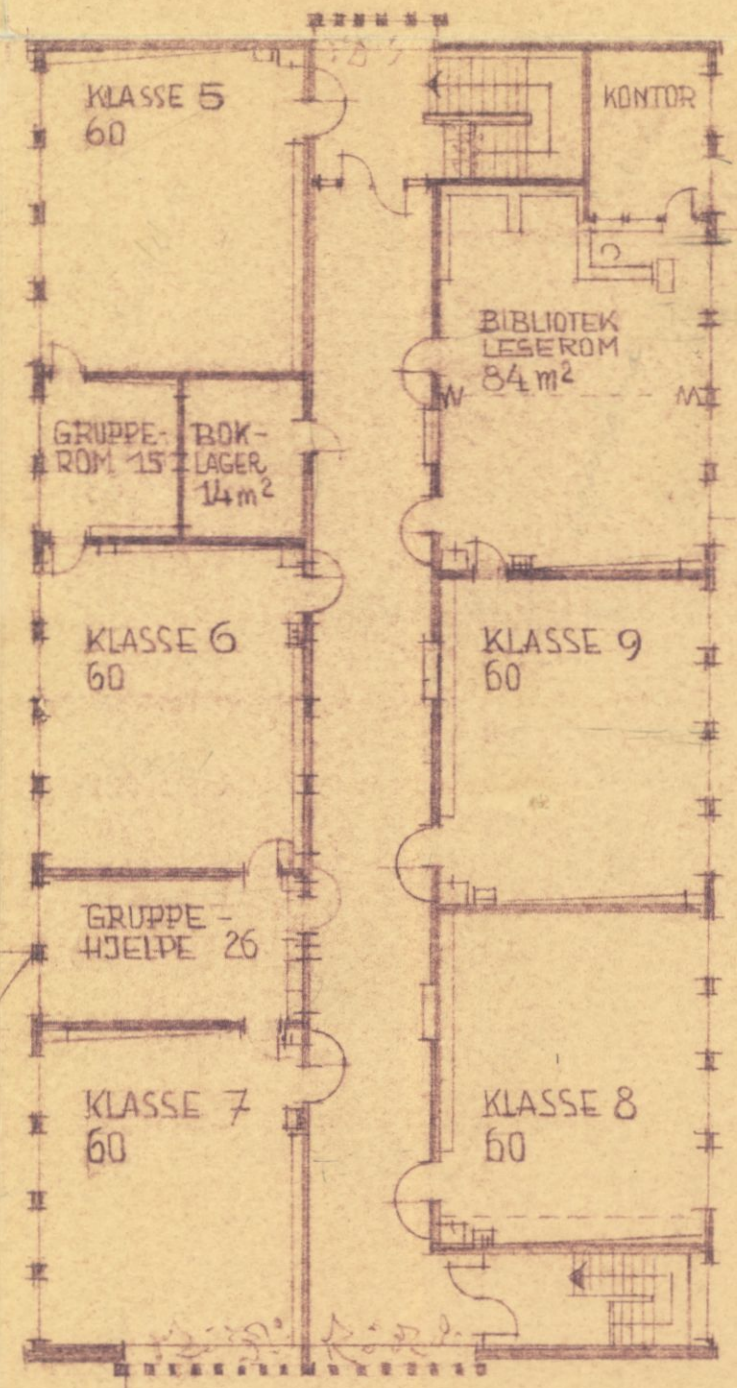
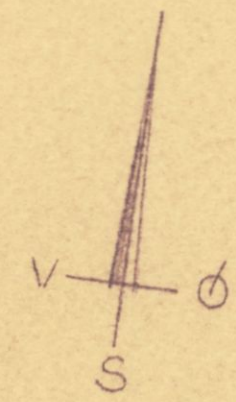

TEORI-BLOKK 635 m<sup>2</sup>

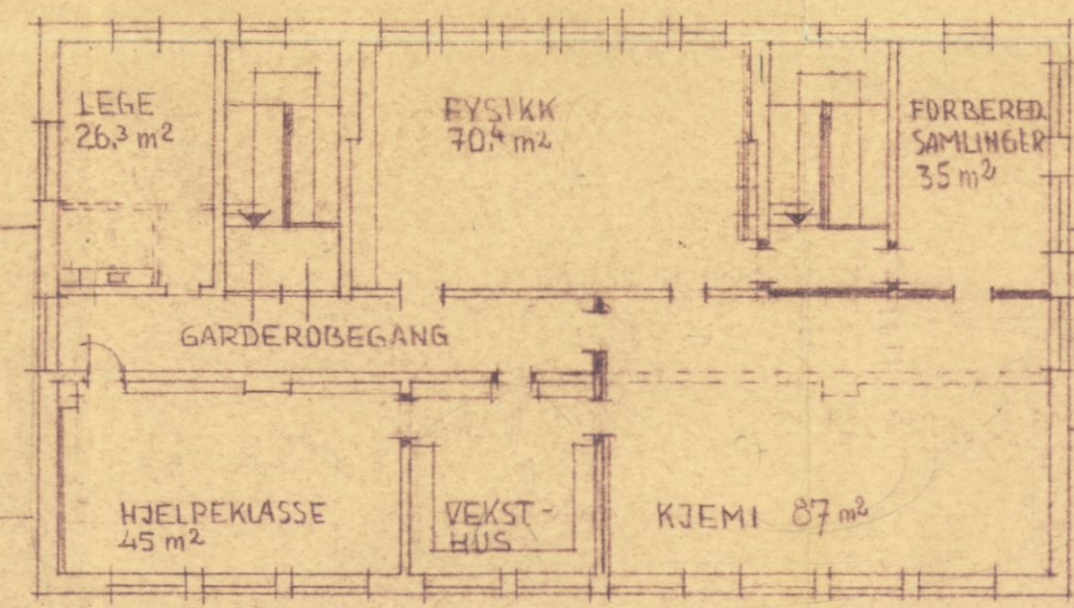

ADMINISTRASJONS-BLOKK, SPESIALROM  
 OMBYGGING

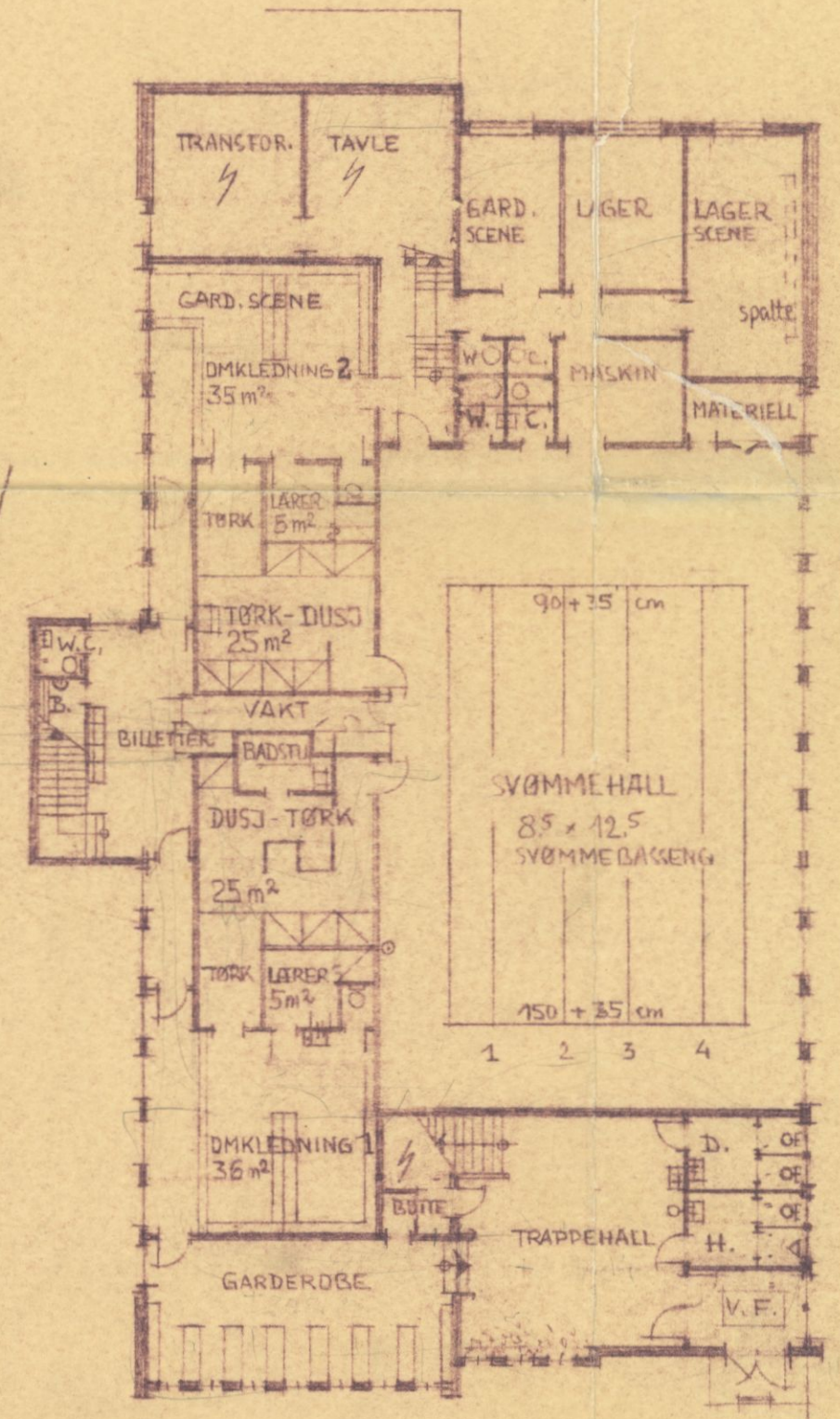

UNDERETASJE 700 m<sup>2</sup>  
 SVØMMEHALL ETG.

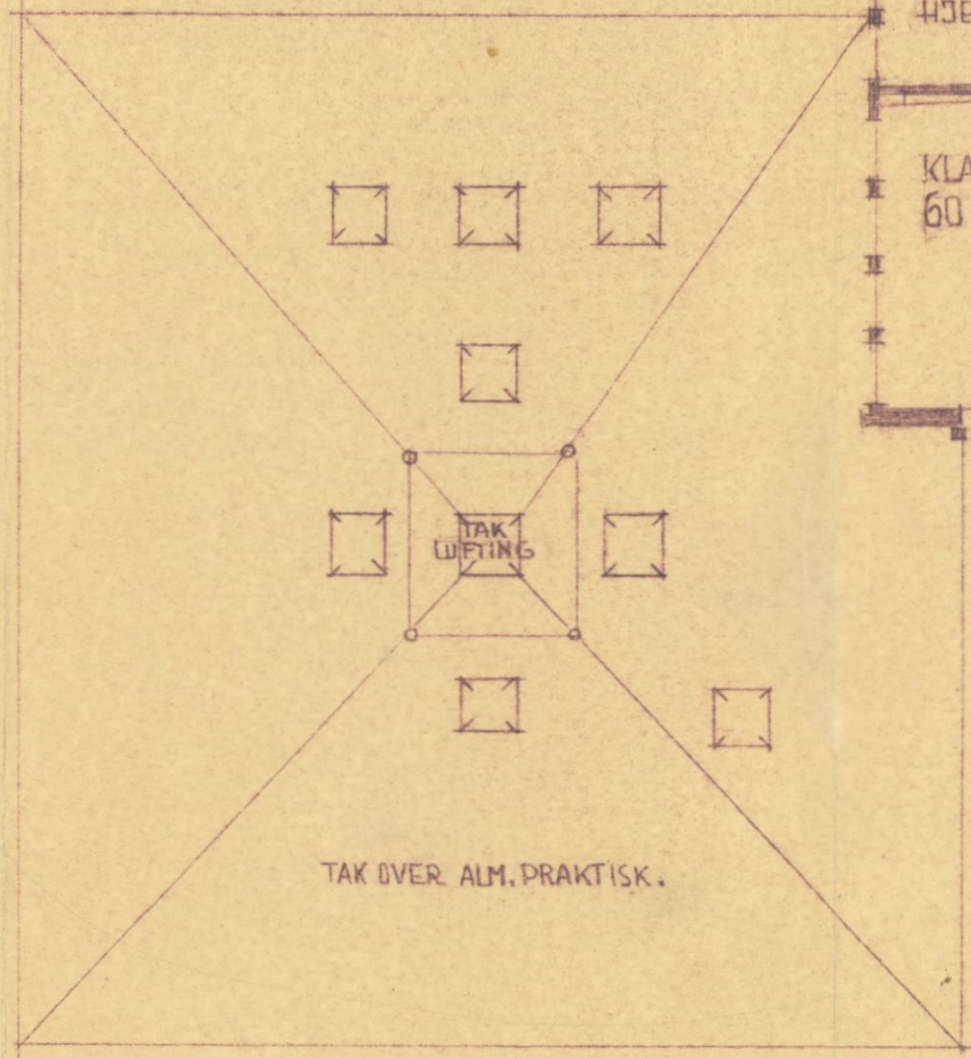

2. ETASJE ~ MÅL 1=200

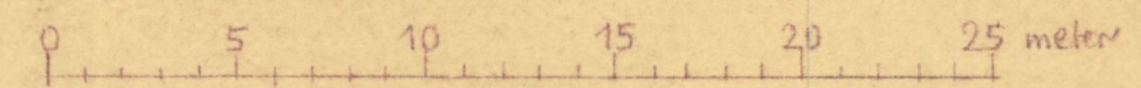

12 JUNI 1963  
 Rena bygningsråd  
 Sak nr.  
 52/63

10.3.1963  
 RETTET 10.12.1962, 10.2.1963  
 ARKITEKT M.N.A.L. K.J. SCHTEFFLER  
 RE NA LINJEDELTE UNGDOMSKOLE  
 2. ETASJE - UNDERETASJE  
 MÅL 1:200  
 253/3  
 DATUM 1.10.1962

KOD 1 Q / 33609230  
 9/31 1963 1963-06-12 Tegning 1206

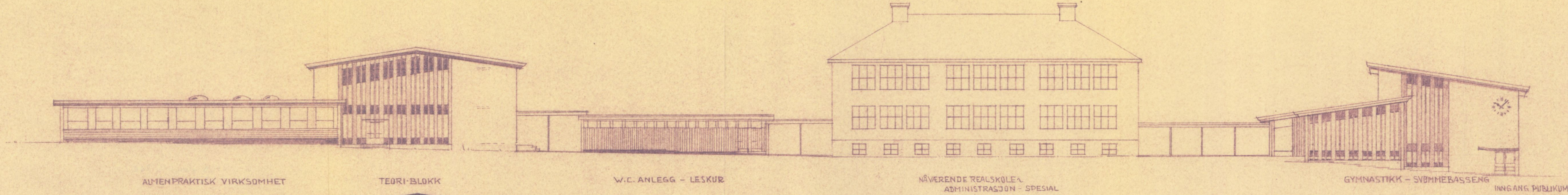

FASADE MOT SYD (SKOLE-OG IDRETTSPLASSEN)

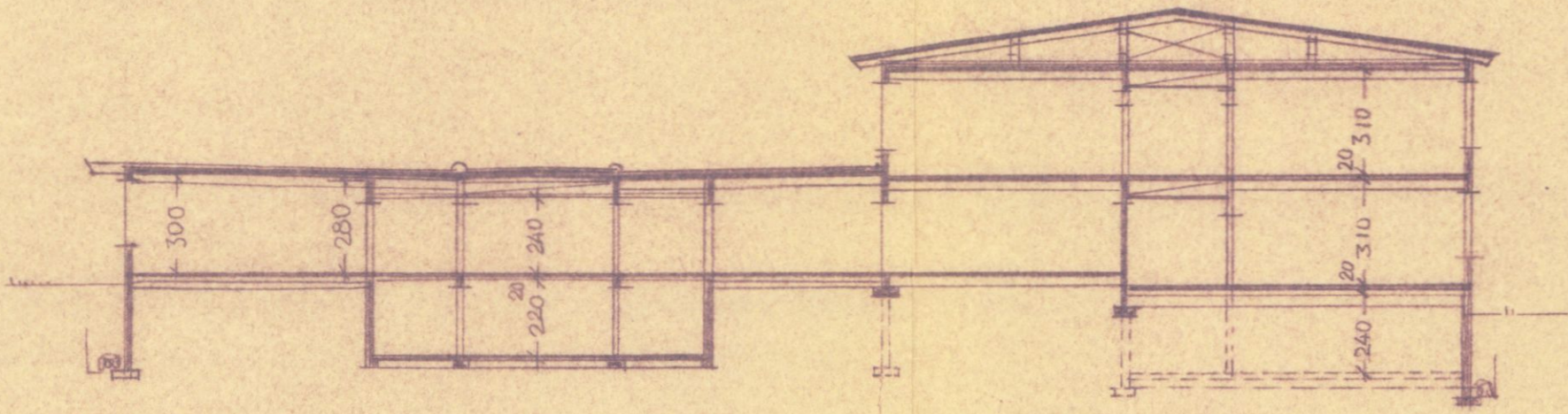

ALMENPRAKTISK SNITT TEORI

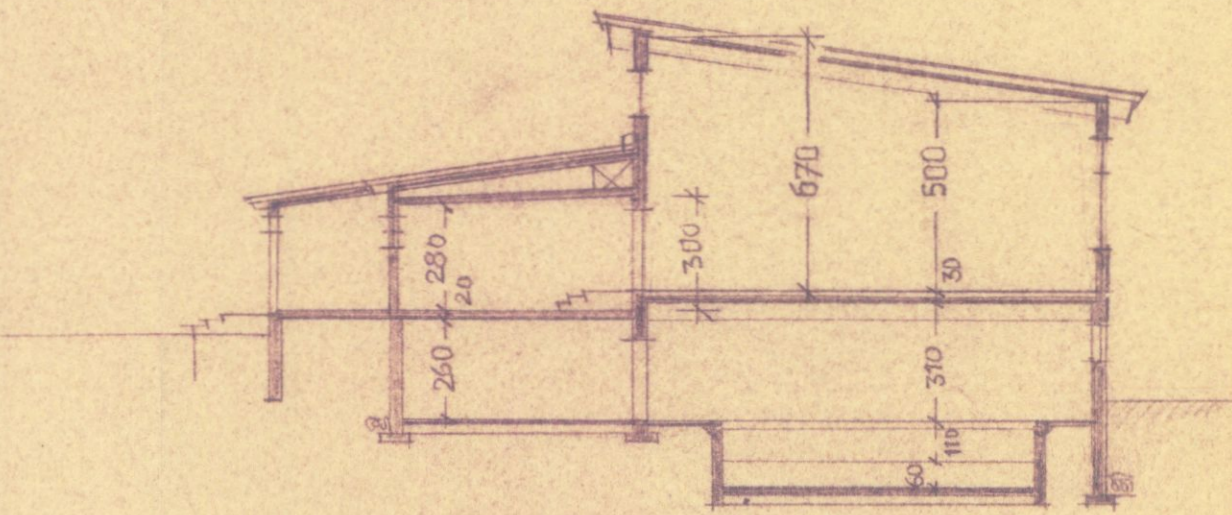

SNITT GYMNASTIKK-BAD

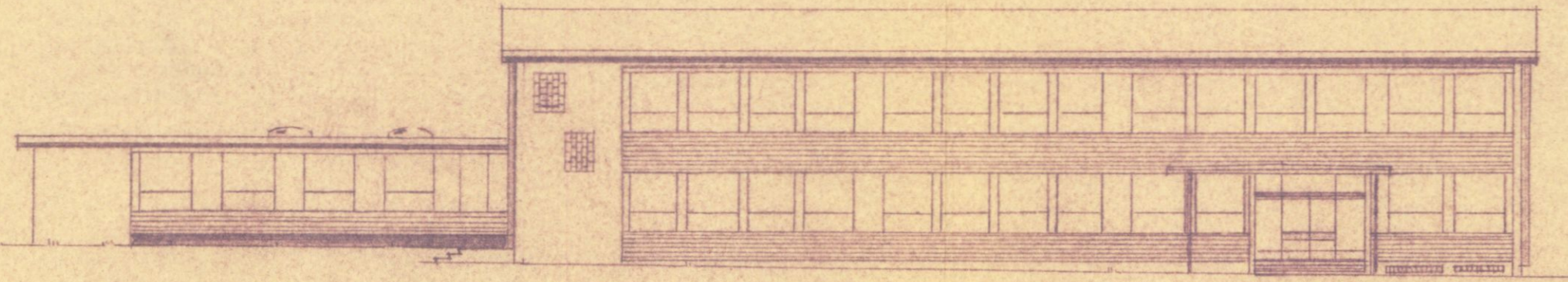

FASADE MOT ØST (SKOLEPLASSEN)

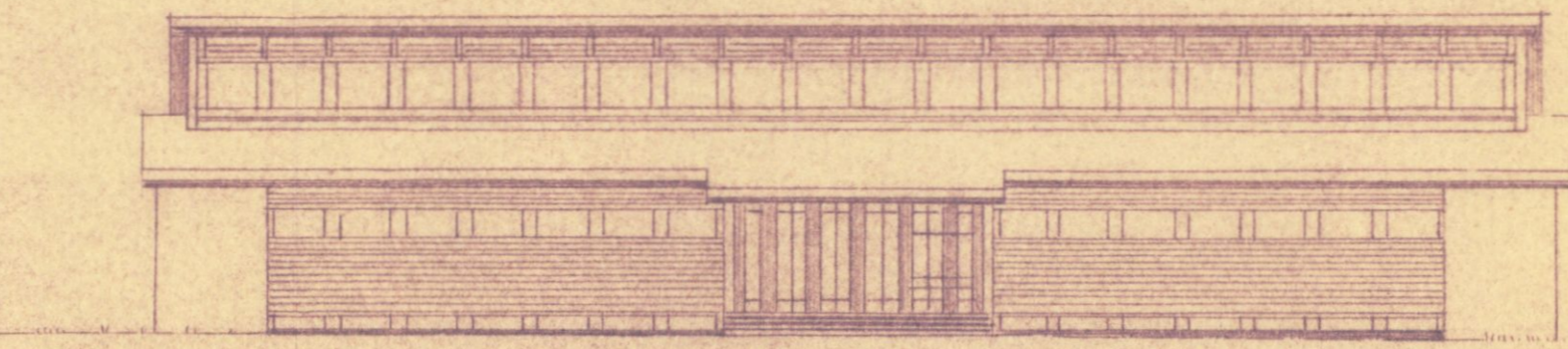

FASADE MOT VEST (SKOLEPLASSEN)



FASADE MOT ØST (PROSJ. RIKSVEG 80)

Rena bygningsråd  
 Sak nr. 39  
 Rog. nr. 56/63

ARKITEKT M.M.A.L. K.J. SCHEFFLER	
RENA LINJEDELTE UNGDOMSKOLE	
FASADER SNITT	
MÅL: 1:200	TEGN. AV: Scheffler
OPPDRAG NR. 233/4	DATUM 10.12.1962. 10.3.1963