

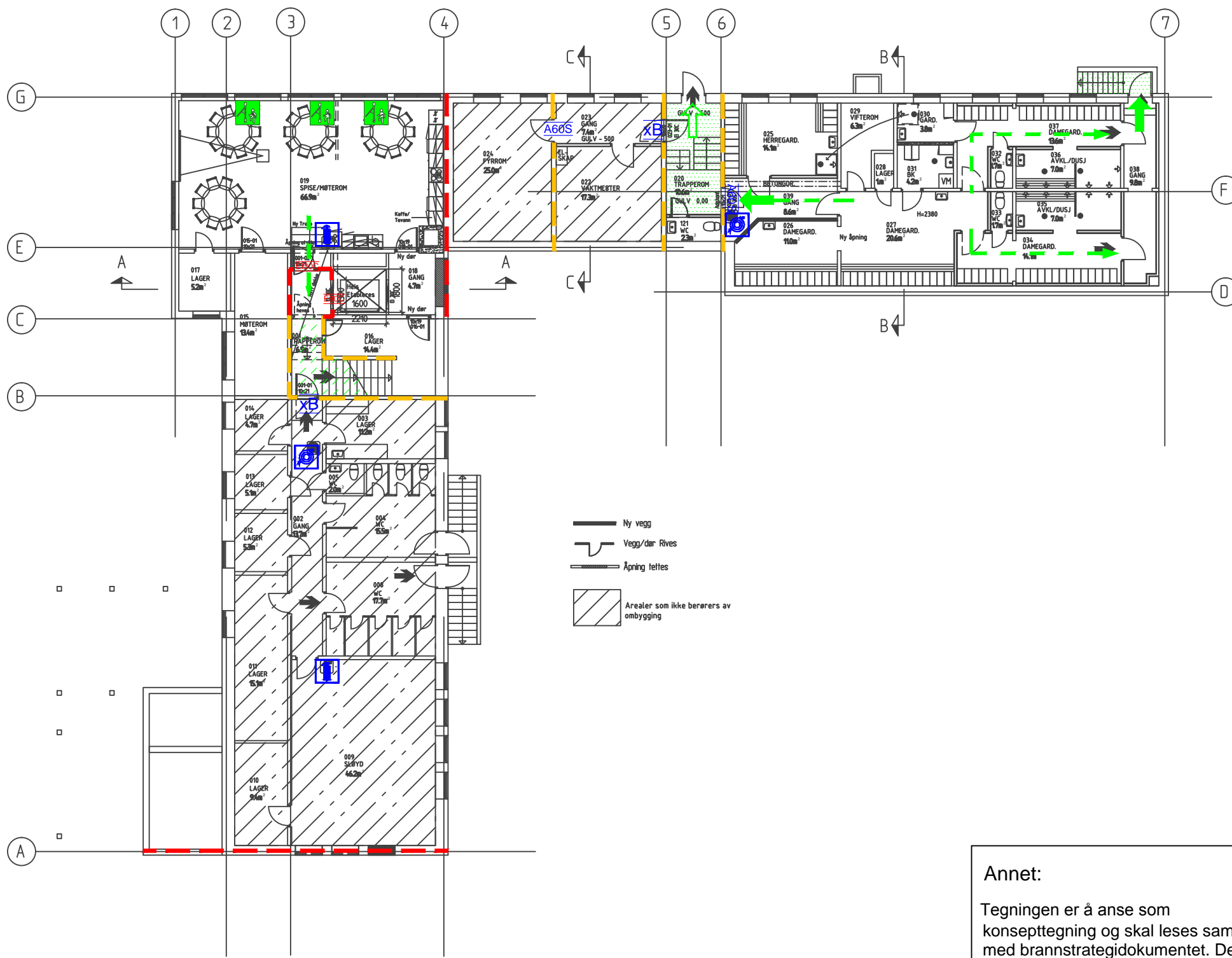





"N:\5144303\AK\Brann\Modell\F-100.dwg - JAL - Plottet: 2015-01-22, 14:39:29 - XREF = XREF\_Underetasje"



**Symboler:**

-  Eksisterende brannslange
-  Eksisterende håndslukker
-  Rømning ut vindu
-  Til rømningsvei
-  Utgang til det fri
-  Rømningsretning

**Eksisterende dører:**

- A60S Ståldør med selvlukker
- B30S Klasseifisert B30 med selvlukker
- xB Eksisterende tredør med ukjent klasse

**Nye dører:**

- EI30C EI<sub>2</sub> 30-CSa [B30S]
  - E90C Heidør E 90C [F90S]
- Alle dører, porter, luker, røykgardiner etc i brannklassiferte konstruksjoner må være klassifisert Sa.



**Eksisterende brannskillende konstruksjoner jmf. brannrapport:**



**Nye brannskillende konstruksjoner:**



**Skravurer:**

-  Rømningsvei
-  Fluktvei

**Annet:**

Tegningen er å anse som konsepttegning og skal leses sammen med brannstrategidokumentet. Den har ikke status som byggetegning.

J01	2015-01-22	For bruk	JAL	HHW	VN
Revisjon	Dato	Beskrivelse	Utarbeidet	Fagkontroll	Godkjent
Dette dokumentet er utarbeidet av Norconsult AS som del av det oppdraget som fremgår nedenfor. Opphavsretten tilhører Norconsult AS. Dokumentet må bare benyttes til det formål som oppdragsavtalen beskriver, og må ikke kopieres eller gjøres tilgjengelig på annen måte eller i større utstrekning enn formålet tilsier.					Målestokk (gjelder for A3 format)
<b>Trysil kommune</b>					1:200
Nybergssund skole Branntegning Underetasje/kjeller					
Vedlegg til brannkonsept F-001					
<b>Norconsult</b>		Oppdragsnummer	Tegningsnummer	Revisjon	
		5144303	F-100	J01	