

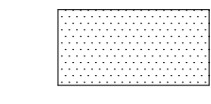

Tegnforklaring - Himlingene:

-  Gips himling nedlekket 36mm tre fra betong underkant. Se detalje B
-  Systemhimling : demonterbart systemhimling med skjult innfestning (S.I). Rutenett 600x600 mm Ecophon Focus med DS kant eller likeverdi
-  STO puss i underkant av tak. utvendig himling Se detalje B
-  Støvbinding
-  Sparklet og malt betong

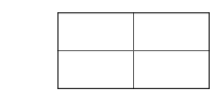
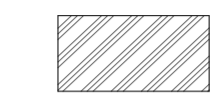

Detalje B - 1:50

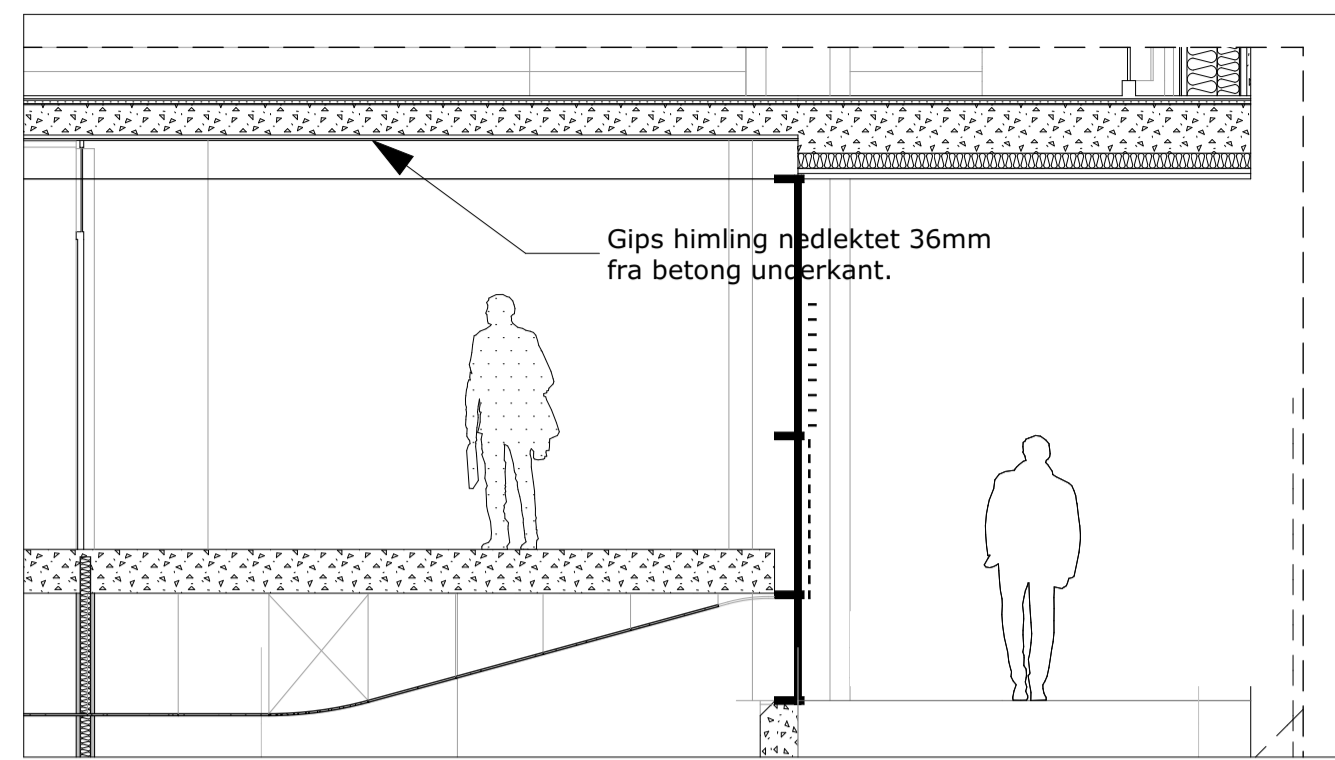
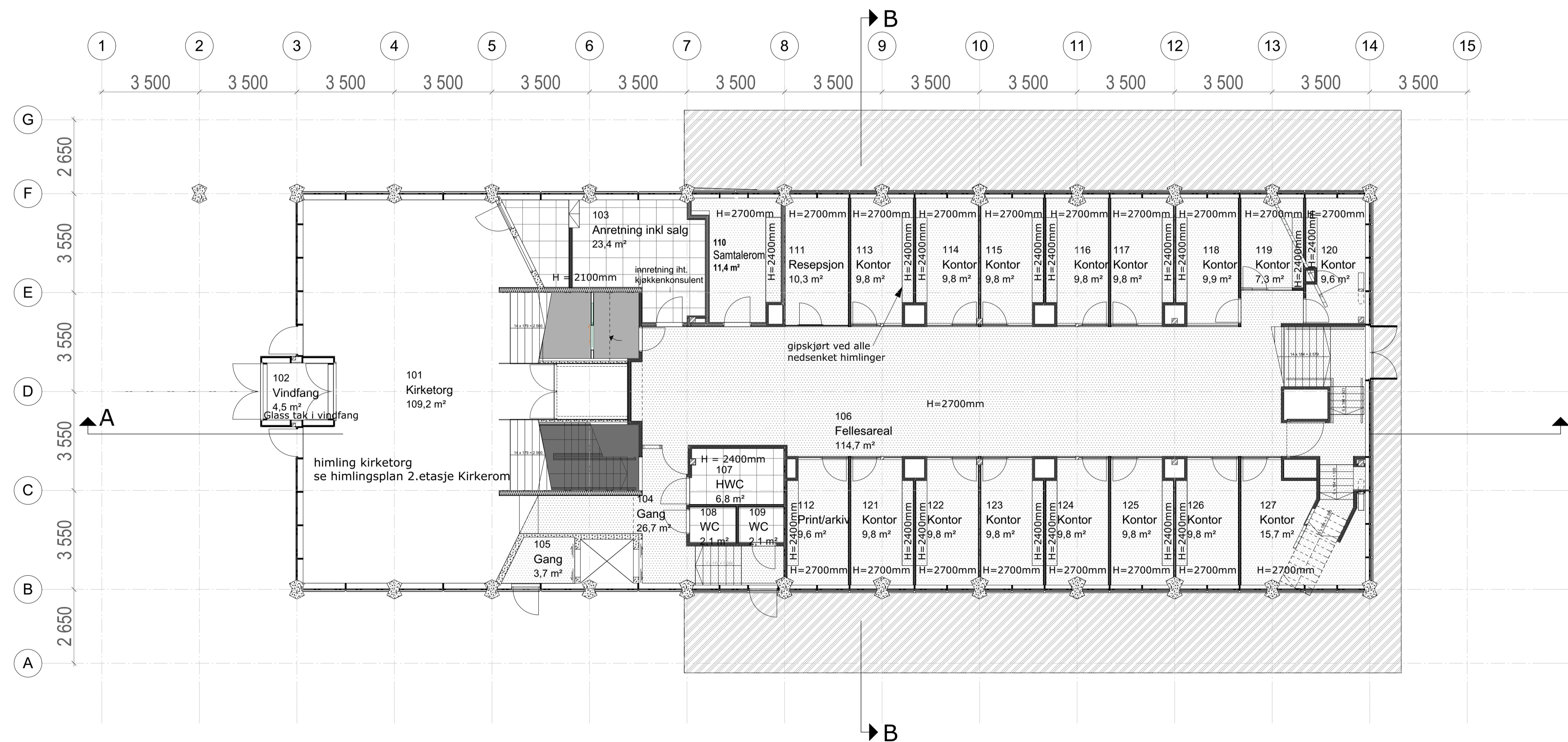

Rev. Revideringen gjelder _____ Dato Tegn. Kontr. Godkj.

Himlingsplaner 1:100 A.302
1. etasje Kontor/ Kirketorg

funksjonsbeskrivelse

Titelshaver **Ringerike Kirkelige Fellesråd**

Entreprenør **#Entreprenør**

Prosjektnummer / Prosjektavn **Hønefoss Kirke**

Grunnlagstegning / Indeks:

LINK ARKITEKTUR Team Stavanger Telefon: +47 51 60 16 70
 Kvitsøygaten 10 E-post: stavanger@linkarkitektur.no
 4014 Stavanger Org.nr.: 975999726

Himlingsplaner 1:100
1. etasje Kontor/ Kirketorg

Mål: 1:100, 1:50 Tegnet: Godkj.: Tegn.nr.: Indeks:
 Dato: 13.10.2014 Kontr.: Ansv.: **302**