

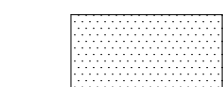

Tegnforklaring - Himlingene:

-  Gipsplater som er kurvet.
Glatpusset overflate
-  Systemhimling S.I:
demonterbart systemhimling
med skjult innfestning.
Rutenett 600x600 mm
Ecophon Focus med DS kant eller
likeverdi
-  Støvbinding

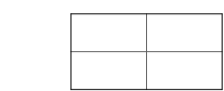

Detalje C - 1:50

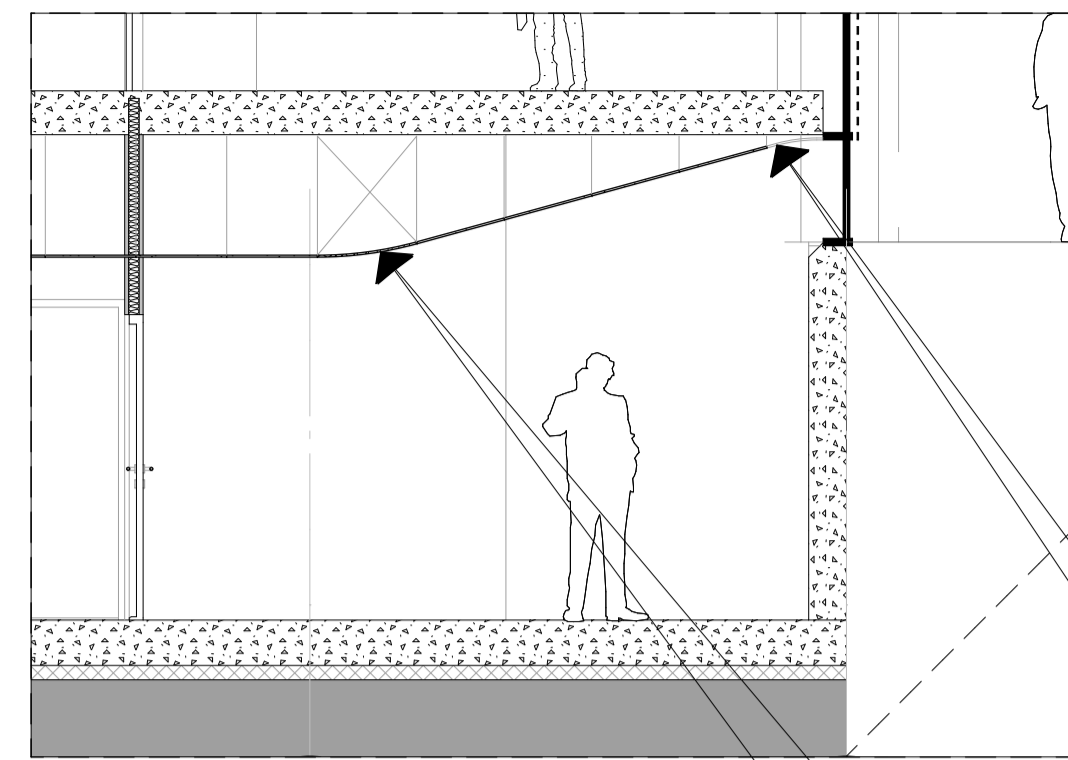
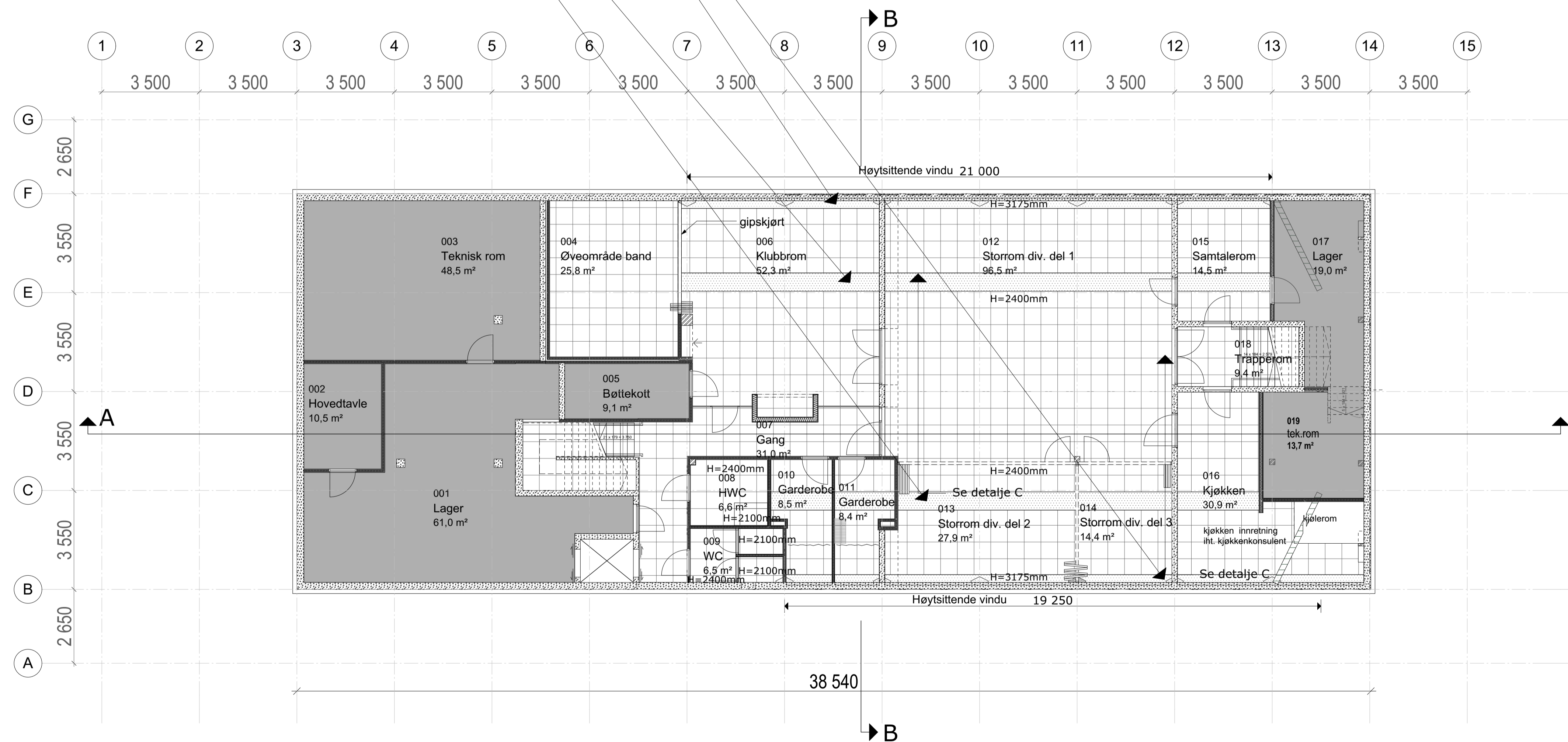

Rev	Revideringen gjelder	Dato	Tegn.	Kontr.	Godkj.
-----	----------------------	------	-------	--------	--------

Himlingsplaner 1:100
U. etasje

A.301

Indeks

funksjonsbeskrivelse

Status

Tittakshaver

Ringerike Kirkelige Fellesråd

Entreprenør

#Entreprenør

Prosjektnummer / Prosjektnavn

Hønefoss Kirke

Grunnlagstegning / Indeks:

LINK ARKITEKTUR

Team Stavanger
Kvitsøygaten 10
4014 Stavanger

Telefon: +47 51 60 16 70
E-post: stavanger@linkarkitektur.no
Org.nr.: 975999726

Himlingsplaner 1:100
U. etasje

Mål: 1:100, 1:50
Dato: 13.10.2014

Tegnet:
Kontr.:

Godkj.:
Ansv.:

Tegn.nr.:
301

Indeks