

**Plassbygd hylleseksjon mellom akse 3 og 9 i allrom, (fasade nord)**

Hylleflater og hyllestammer samt skuff-  
fronter og skapfronter i kryssfiner bjerk med  
eksponerte kanter, forseglet i klarlakk matt  
eller liknende. Evt heltre furu som  
hvitlaseres/overflatebehandles tilsvarende  
vegger.

Innmat skuffer/skap som ikke er synlig  
kan være standardprodukter fra Ikea eller  
tilsvarende. Av god/slitesterk kvalitet.

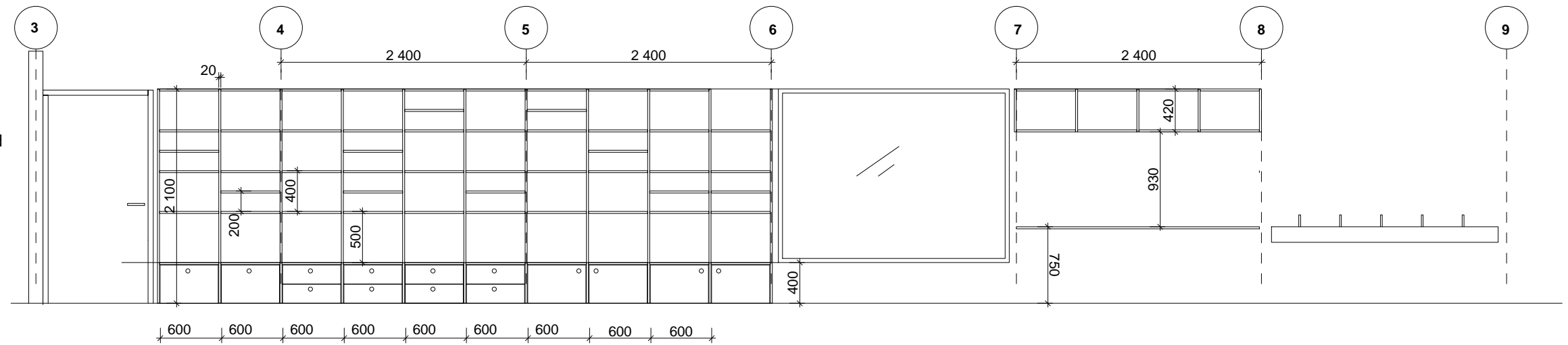

**Oppriss 1:50**

**Skohylle i fasade sør, monteres fra  
akse 10-18,(Grov og fingarderobe)**

Benkeflate og hyllestammer i kryssfiner  
bjerk med eksponerte kanter, forseglet i  
klarlakk matt eller liknende. Evt. heltre furu  
som hvitlaseres overflatebehandles  
tilsvarende vegger i rommet.

Midtre hylle: perforert plate eller stålrister  
(rustfri) som tåler sterk slitasje samt  
hindrer oppsamling av vann.

Alle flater skal overflatebehandles til å tåle  
sterk slitasje/ vann,  
men allikevel beholde en trehvit farge.

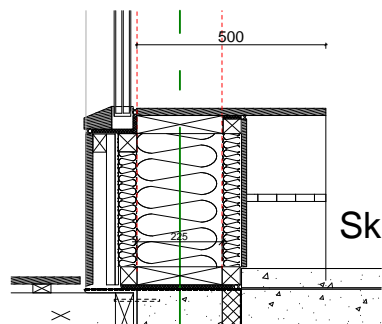

**Vertikaldetalj 1:20**

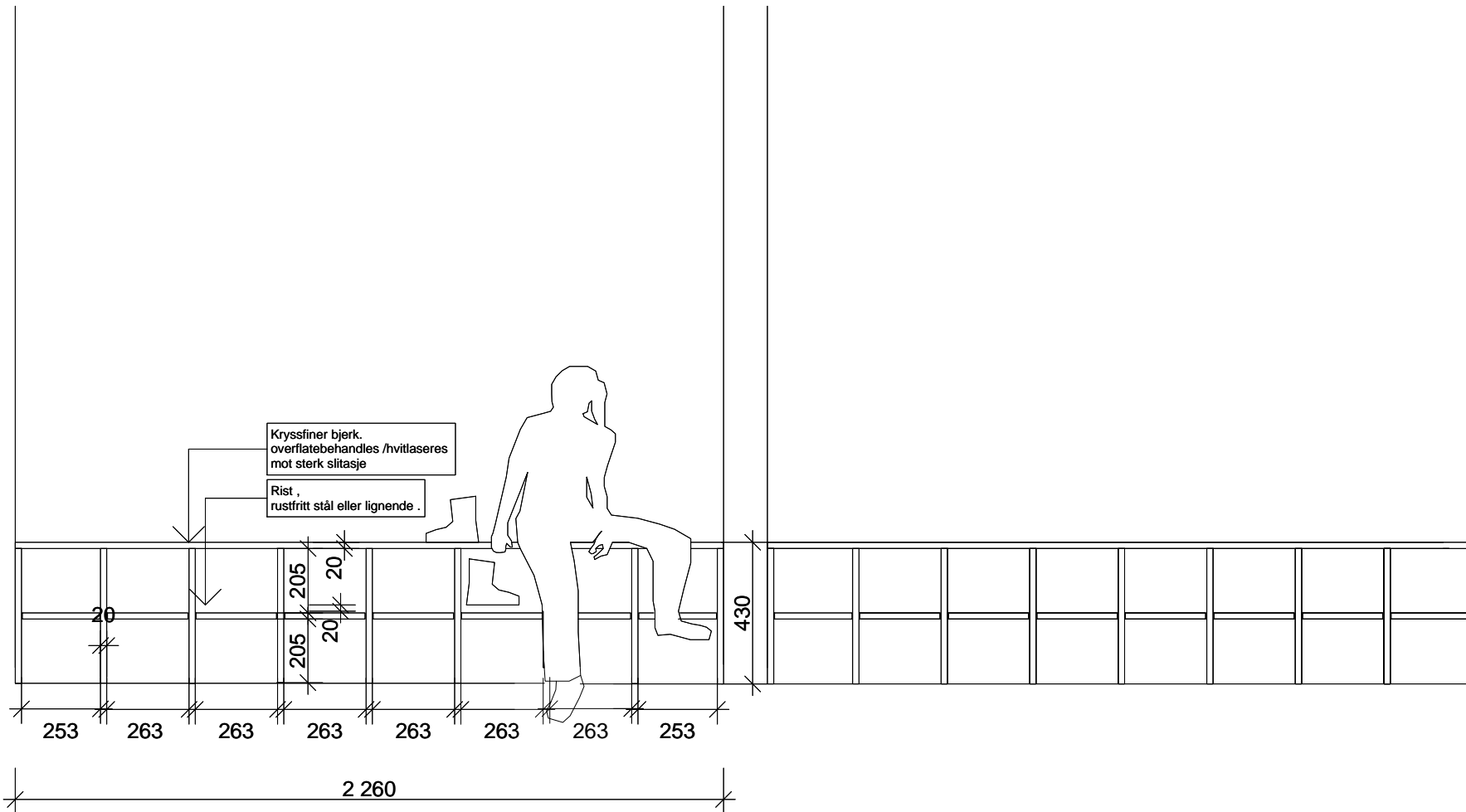

**Oppriss 1:20**

Revisjon nr.:	Dato	Beskrivelse	Sign	Kontr.
1	2014.12.09		TS	LOY

Index	Dato	Beskrivelse	Sign	Kontr.
<b>Prosjekteringsgruppen:</b>				
●	ARK :	Torunn Stensheim	Tlf 99 29 28 69	
○	RIB :	Lise L. Vullum/ Knut Kristian Larsplass	Tlf 97 59 09 07 Tlf 91 32 61 96	
○	RIE :	Lars Erik Kure	Tlf 41 60 26 21	
○	RIV :	Agnethe Schnitler	Tlf 95 02 58 36	
○	RIBr :	Gaute Larsen	Tlf 91 99 08 09	
○	RIBFy :	Fredrik Moen Haaland	Tlf 40 07 11 01	

Anbudstegninger	
<b>Ormåsen SFO</b> Øvre Eiker kommune	Sign.: TS Kontroll: LOY
<b>15.11.2014</b>	Målestokk: 1:20, 1:50
<b>asplan viak oslo</b>	Kontroll utførende Sign.: Kontroll:
Prosjektnr.: Prosjektnr.	Tegningsnr.: AT 01
Prosjektnr. for prosjekterende/lev	
Type tegning: Skjema benker og hyller	