

SYMBOLFORKLARING:
 Rømningsvei/utg.
 Brannslange
 Angrepsvei Brannvesen

DIV. INFO:
 Risikoklasse: 3
 Brannklasse: 1
 Bæresystemer: R15 [B15]
 Brannalarmanlegg kat. 2. Inkl. deteksjon av loftet.

Etablere en utg. direkte til det fri fra dette området. Evt. andre siden.

Plan, målestokk 1:100

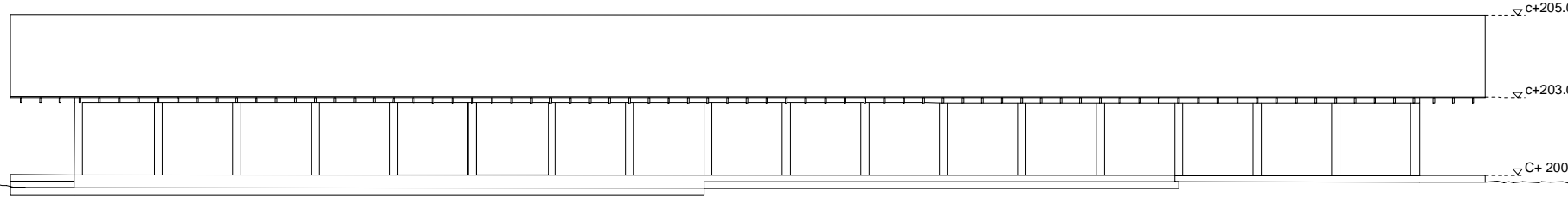

Fasade sør, målestokk 1:200

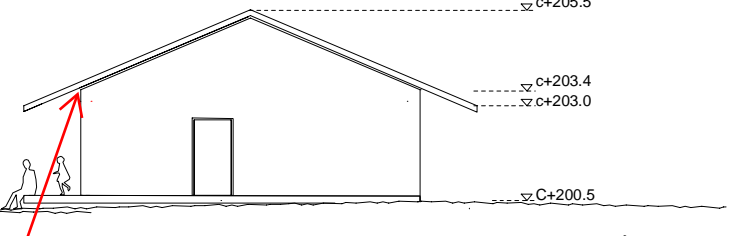

Fasade øst, målestokk 1:200

Tett raft hele veien, evt. benytte brannsikker ventil.

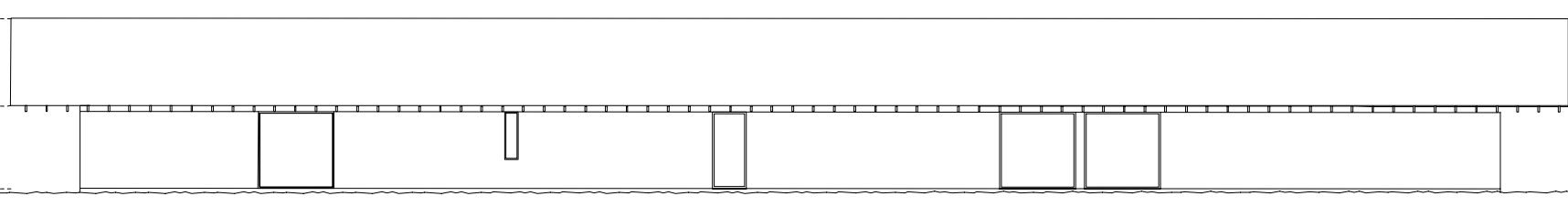

Fasade nord, målestokk 1:200

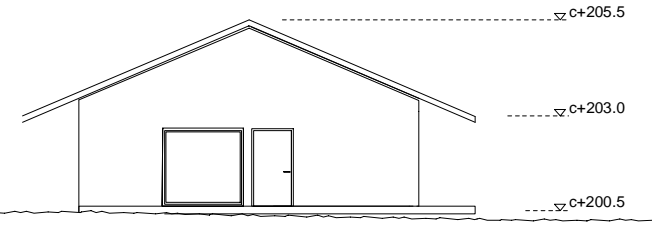

Fasade vest, målestokk 1:200

FB 01 000
 Asplan Viak AS
 24.11.2014
Janne Larsen

Ormåsen SFO Rammesøknad	Type tegning: Plan og fasader				Korrigert dato:	Tegner: TS	Kontroll RL	Målestokk: 1:200	Tegningsnr.: A20-01
	Index	Dato	Beskrivelse	Sign	Kontr.	Tegnet dato 2014.09.25	Prosjektnr.: 534399	Mål:	