

BTAM <sup>2</sup>	Eks.
1. etasje	2 637
2. etasje	2 307
Sum	5 364

Dato: 19.04.2013

**NY ÅLESUNDSSTRUKTUR  
SPJELKAVIK VGS**

Tegning: **Situasjonsplan eksisterende situasjon**  
 Målestokk: 1:1000  
 Utført: GL

Tegningsnr. **A 10.0** Rev. **B**



Møre og Romsdal  
fylkeskommune

- Studieresalisering
- StudieresFO
- Bygging
- Læringslag
- Musik, dans, drama
- Bagg og anleggsteknikk
- Design og håndverk
- Elektrolag
- Felles og oppvekt
- Medier og kommunikasjon
- Naturbruk
- Restaurant og matlag
- Service og samletdel
- Teknologisk/industriell Produksjo
- Særskilt litteralegt
- Felles reallag
- Felles auditorium
- Alm. og personal
- Merkaenh
- Møteparker etc
- Personalrom
- Tillsynsvagte
- Bibliotek
- Kjøkken/kantine
- Wc felles
- Vestibyle
- Elevveslester
- IKT
- Benhold
- Drift
- Avfall/varemtak
- E-lønsesk
- Trafikkareal

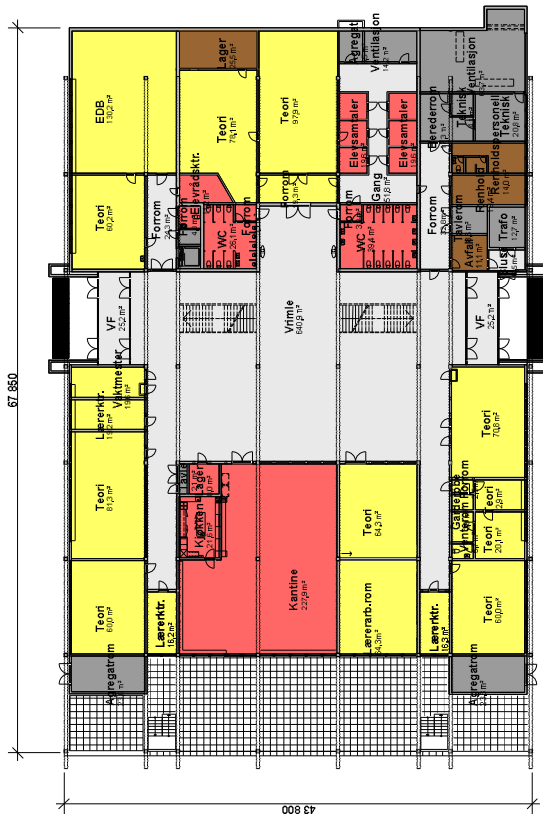

BTA EKS.  
2436 SMP

BTA m²	Eks.
1. etasje	2 637
2. etasje	2 307
<b>Sum</b>	<b>5 364</b>



Dato: 19.04.2013

Tegningsnr. **A 10.1**

Rev. B

## NY ÅLESUNDSSTRUKTUR SPJELKAVIK VGS

Tegning: **Plan 1. Etasje eksisterende situasjon**

Målestokk: 1:500

Utført: GL

ARKITEKT SVEIN

**SKYLSTAD AS**



Møre og Romsdal  
fylkeskommune

- Studieresalisering
- StudierespeFO
- Bybygging
- Idrettslag
- Musikkdans,drama
- Klubb og interesseklubb
- Design og håndverk
- Elektrolag
- Helse og oppvekst
- Medier og kommunikasjon
- Naturbruk
- Restaurant og matlag
- Service og samferdsel
- Teknologindustriell Produksjo
- Særskilt tilrettelagt
- Felles reallag
- Felles auditorium
- Adm. og personal
- Merkanthit
- Møtearkiv etc
- Personalrom
- Fyllisveigje
- Bibliotek
- Kjøkken/køktline
- wc felles
- Vestibyle
- elevemester
- IKT
- Renhold
- Dnt
- Avfall/vareomttak
- F.ønsk
- F.ønsk
- Trafikkareal

BTA EKS.  
2 027,0 m<sup>2</sup>



BTA m <sup>2</sup>	EKS.
1. etasje	2 637
2. etasje	2 307
<b>Sum</b>	<b>5 364</b>

Dato: 19.04.2013

Tegningsnr. **A 10.2** Rev. B

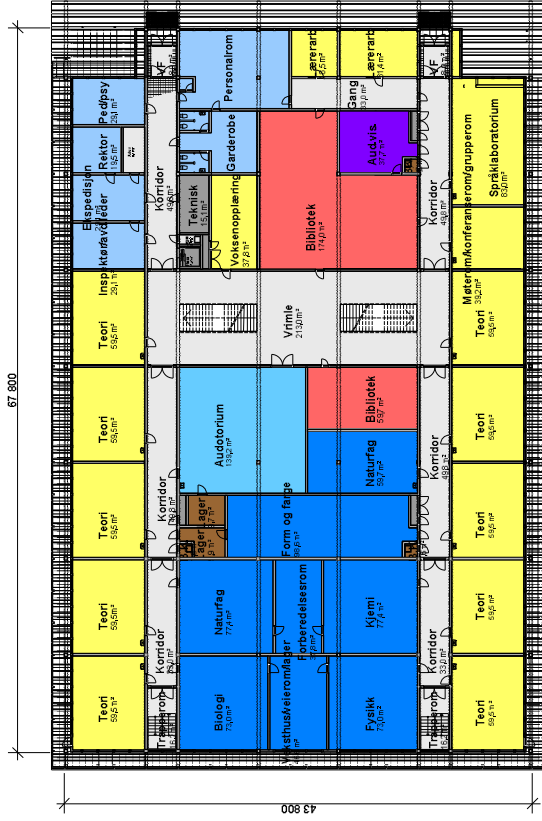

# NY ÅLESUNDSSTRUKTUR SPJELKAVIK VGS

Tegning: Plan 2. Etasje eksisterende situasjon

Målestokk: 1:500

Utført: GL



Møre og Romsdal  
fylkeskommune

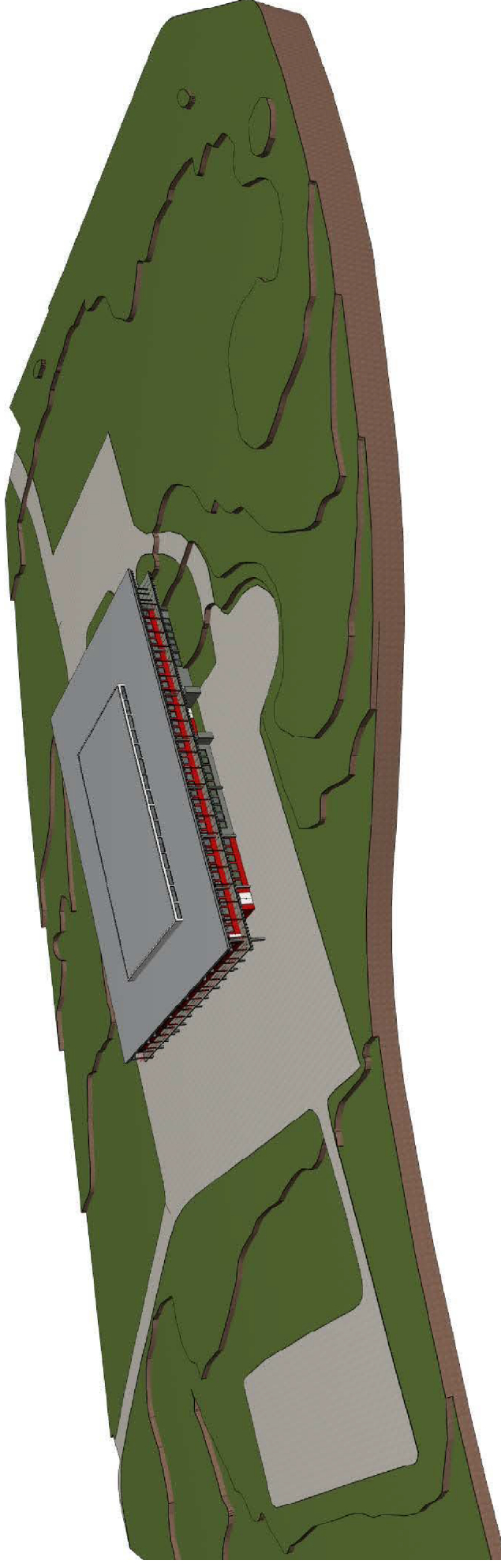

BTA m <sup>2</sup>	Eks.
1. etasje	2 837
2. etasje	2 307
Sum	5 364

Dato: 19.04.2013

Tegningsnr. **A 10.3** Rev. **B**

# NY ÅLESUNDSSTRUKTUR SPJELKAVIK VGS

Tegning: Perspektiv eksisterende situasjon  
Målestokk: \_\_\_\_\_  
Uført: GL



Møre og Romsdal  
fylkeskommune