

1:100 Fasade nord

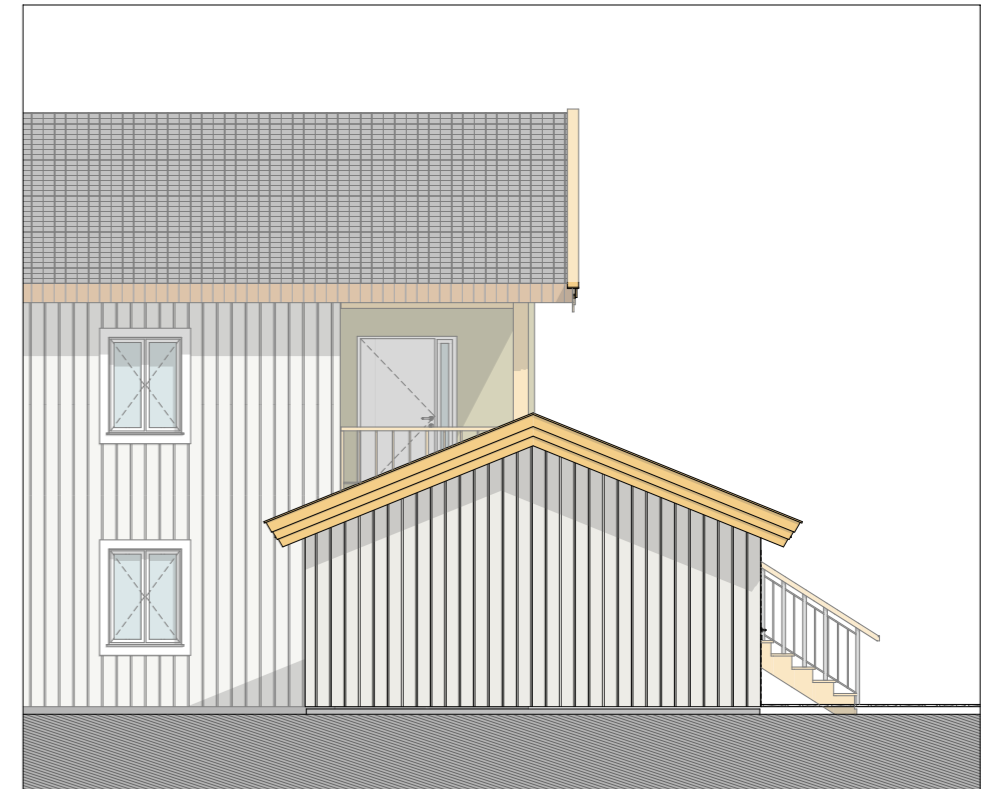

1:100 Fasade nord garasje

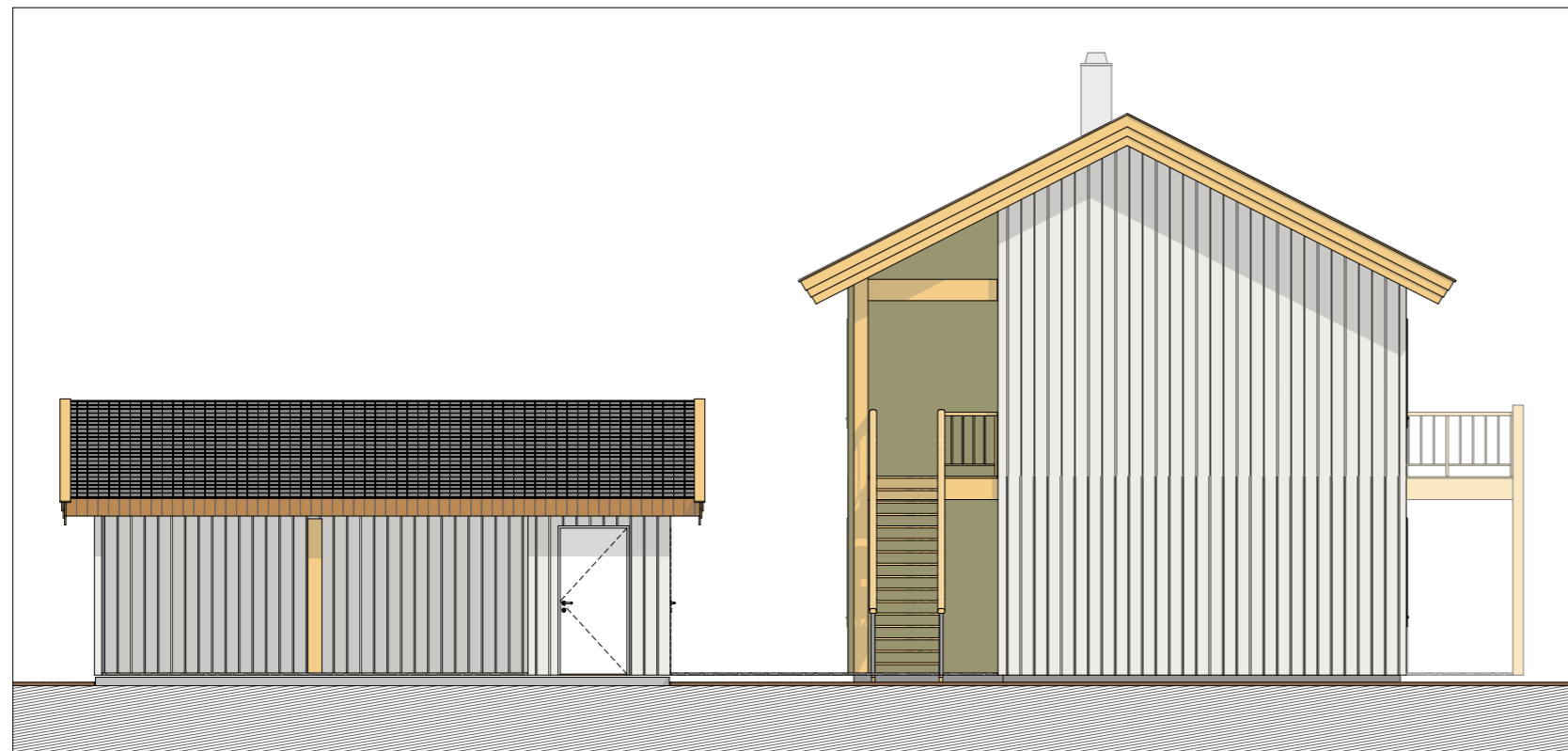

1:100 Fasade vest

| | |
|--|--|
| | |
| | |
| | |
| | |
| | |

Rev.: Dato:

**Arkitektene
Berg og Østvang AS**
Brutippen 13, 2550 OS i Ø. - Tlf. 62 47 00 50 - firmapost@arkitektene.no

© Alle rettigheter tilhører utførende for prosjekteringen, kopiering eller bruk av disse tegningene er forbudt uten skriftlig samtykke

| | | | |
|--------------------------------------|--------------|-----------------|--|
| Tittel: | | Fase: | |
| Litjymrmoen, felt B4, tomt 19 | | Rammetillatelse | |
| Saksbeh.: | Tegn.: | Kontroll: | |
| EN | EN | | |
| Filnavn: | | Dato: | |
| 2469-Tomannsbolig_25 | | 07.04.2014 | |
| Målestokk: | | Revisjonsdato: | |
| 1:100 /A3 | | | |
| Prosjektnr.: | Tegningsnr.: | Revisjon nr.: | |
| 2469 | -402 | | |
| Type tegning: | | | |
| Fasade tomannsbolig n og v | | | |