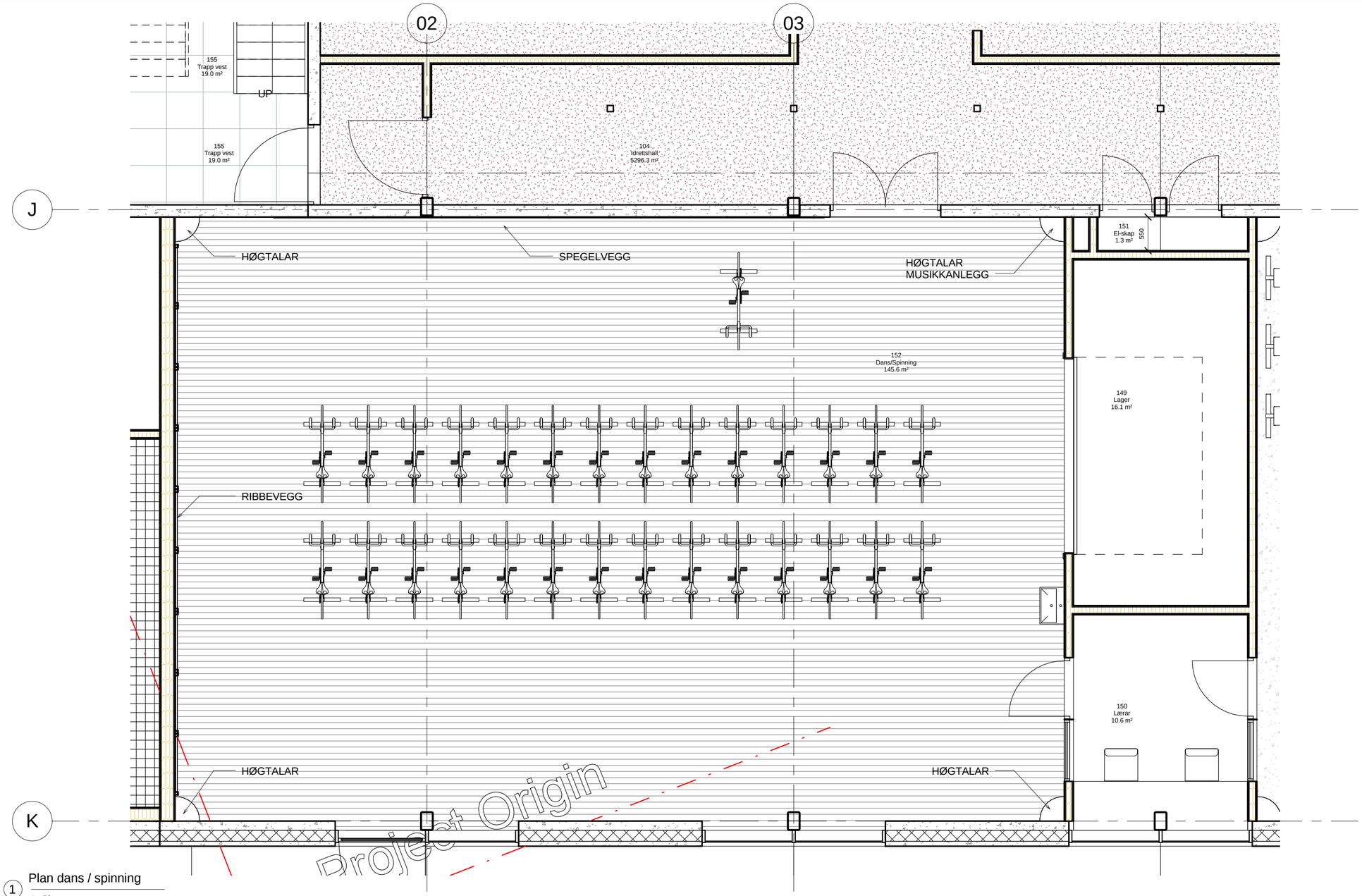

1 Plan dans / spinning

1 : 50

2 Perspektiv dansesal_1

1 : 1

152.01	A65D

Rnr:	Revisjonstekst:	Rev.dato

arkitektur & design as
gamlevegen 23, 6065 Ulsteinvik
Mob 91531717 - georg@bucci.no

RÅDGIVENDE INGENIØR
KARL KVALSUND AS
KONGENSGT. 28, 6002 ÅLESUND, TLF. 70101940, FAKS. 70101941, WWW.KKVALSUND.NO

RIKSHEIM
CONSULTING AS
BREIVIKA INDUSTRIVEI 35a, 6018 ÅLESUND / POSTBOKS 334, 6772 NORDFJORDEID
TLF. 70 11 58 80 - EMAIL: FIRMAPOST@RIKSHEIM.NO

CONPLAN™

Nye Ulsteinhallen - Høddvoll arena

SKJEMA DANS/SPINNING ANBUDSTEGNING

Dato:	Tegnet:	Kontroll:
02.04.13	GG	GG
Mål: As indicated	Kommune: Ulstein	G.nr/B.nr:

Sak nr:	Tegn. nr:	Rev:
152.01	A65D	

A2

G:\MINE PROSJEKT\Nye Ulstein Hallen\Revit\hallen 02.04.rvt