

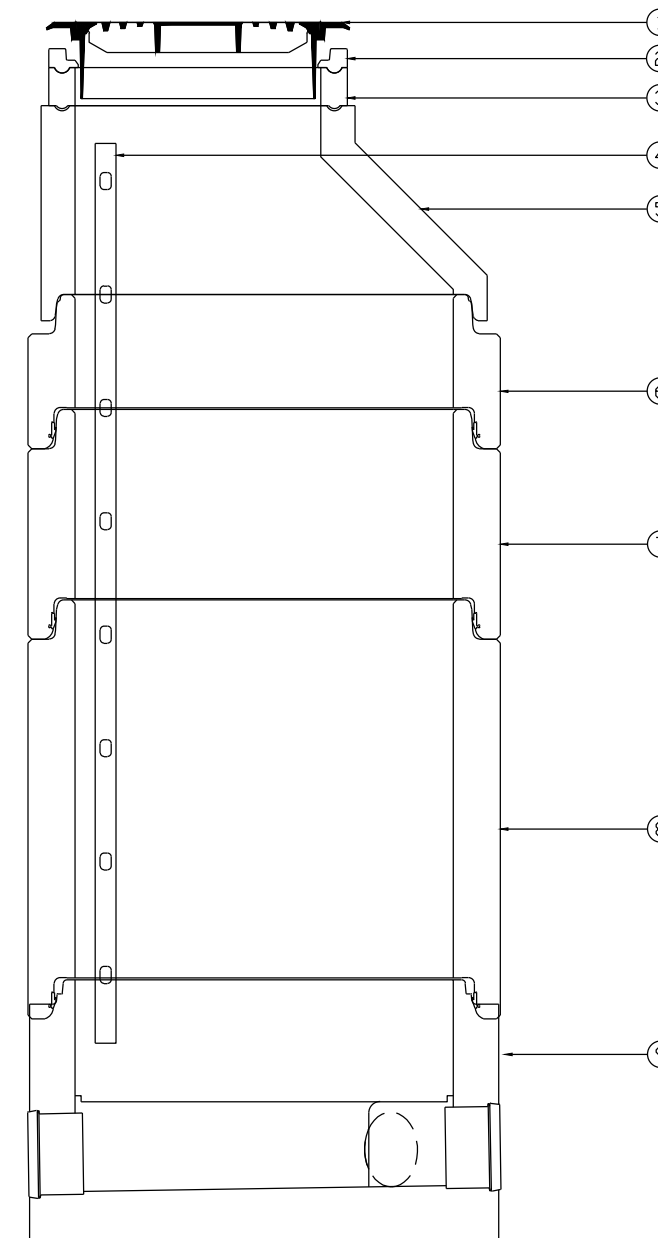

## POS-LISTE

| Pos | Beskrivelse  | Dimensjon    | Antall |
|-----|--|--------------|--------|
| 1   | Kumlukk (lokalt motiv) og ramme, komplett              | 617          | 1      |
| 2   | Avslutnings- og justeringsring i resirkulert materiale | 650/h=50     | 1      |
| 3   | Justeringsring med not og fjær                         | 650/h=100    | 1      |
| 4   | Kumstige   | 8-trinn      | 1      |
| 5   | Kjegle, topp med not & fjær, ig MAX                    | 1000/h=500   | 1      |
| 6   | Kumring, ig MAX  | 1000/h=300   | 1      |
| 7   | Kumring, ig MAX  | 1000/h=500   | 1      |
| 8   | Kumring, ig MAX  | 1000/h=1000  | 1      |
| 9   | Bunnseksjon type Optikum, Y-variant, ig MAX            | 1000/200 -PP | 1      |

SPILLVANNSKUM S2  
Kumhøyde (topp avslutningsring) : ca 3,03 m

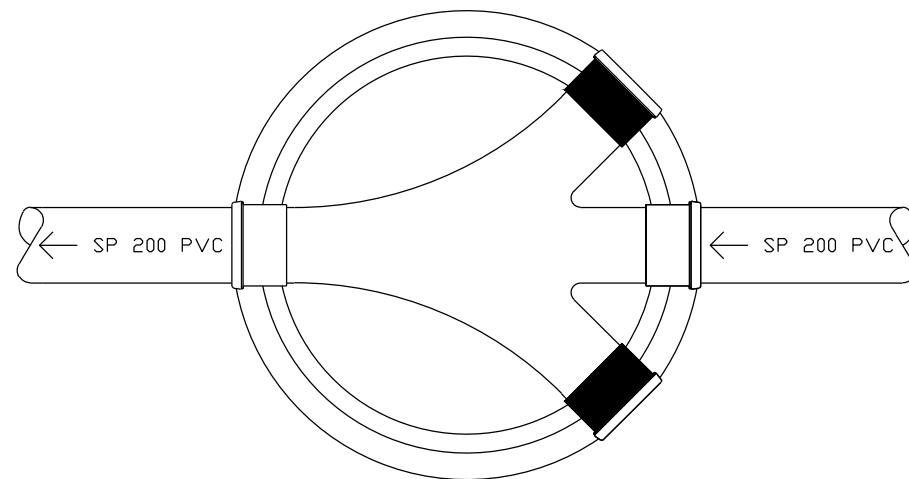

|  |            |                                       |                |          |                                    |
|--|------------|---------------------------------------|----------------|----------|------------------------------------|
| F02  | 2013-10-04 | Anbudstegning                         | SAFol          | AENii    | AENii                              |
| D01  | 2013-04-25 | For gjennomgang/godkjenning hos kunde | SAFol          | AENii    | AENii                              |
| <small>                     Dette dokumentet er utarbeidet av Norconsult AS som del av det oppdraget som fremgår nedenfor. Opphavsretten tilhører Norconsult AS. Dokumentet må bare benyttes til det formål som oppdragsavtalen beskriver, og må ikke kopieres eller gjøres tilgjengelig på annen måte eller i større utstrekning enn formålet tilsier.                 </small> |            |                                       |                |          |                                    |
| TROMSØ KOMMUNE   |            |                                       |                |          | Målestokk: Igjetder for A1 format) |
| P9354 Prosjektering VA Fagervoll<br>Spillvannskum S2   |            |                                       |                |          | 1:20/A3                            |
|   |            | Oppdragsnummer                        | Tegningsnummer | Revisjon |                                    |
|  |            | 5130378                               | Z202           | F02      |                                    |