

TEGNFORKLARING:

- BRANNCELLE EI 60 A2-s1,d0 [A 60]
- TIL RØMNINGSVEI
- - - RØMNINGSVEI
- - - - FLUKTVEI

- B DØR EI 30-CS (SELVLUKKER, RØYKTETT)
- J VINDU EI 60
- K VINDU EI 60

/ / / / UTENFOR PROSJEKT

FORUTSETNINGER

- BRANNKLASSE 3
- RISIKOKLASSE 2
- ETASJEANTALL 6
- TILTAKSKLASSE 3

BYGNINGEN SKAL HA:

1. BRANNALARMANLEGG KATEGORI 2 MED DIREKTE VARSLING TIL BRANNVESENET SUPLERT MED LYSVARSLING
2. BRANNSLANGER SUPLERT MED HÅNDSLUKKERE
3. FRI BREDDI I RØMNINGSVEI, FLUKTVEI OG TRAPP 0,9 METER

Det forutsettes at eksisterende bygningsdeler innehar nødvendig brannmotstand.

Den branntekniske prosjekteringen omfatter kun området som fremkommer av branntegninger. Skravert område er utenfor prosjekt og inngår ikke i denne branntekniske prosjekteringen.

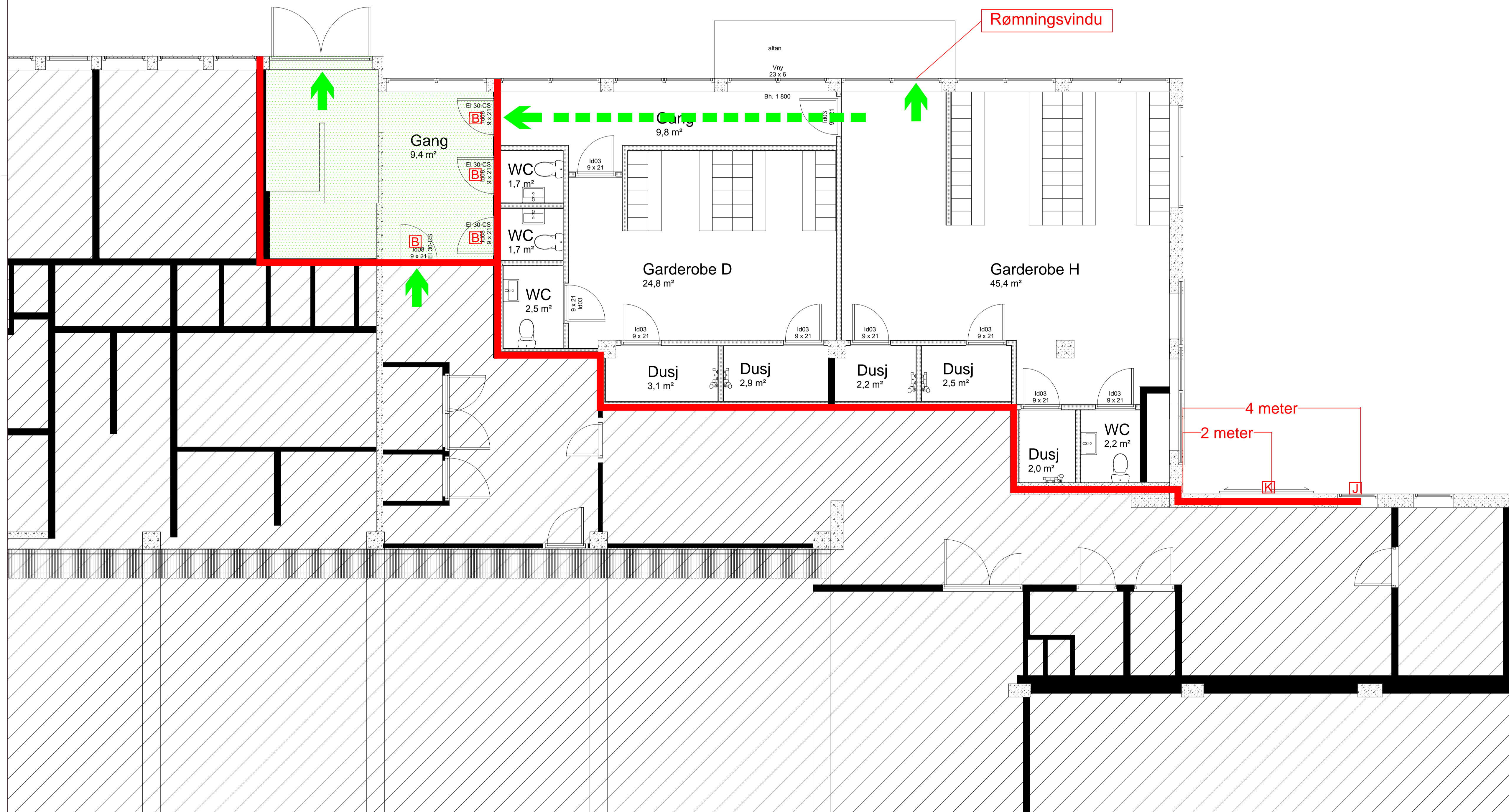

Rev.	Tekst	Rev.dato	Kontr.
00-O	Førstegangs utsendelse	13.02.2014	JHM
01-F	Nytt arkitektgrunnlag	10.03.2014	JHM
-			
-			
-			
-			

HOVEDPROSJEKT

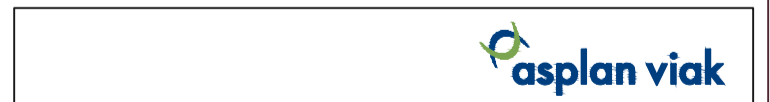

Prosjekt:
Stavanger Stasjon
 Oppdragsgiver:
 ROM Eiendom AS

Branntegning
 Plan 1. etasje

Oppdragsleder:	Tegn:	Målestokk:
JK	SG	1:50 A1
Oppdragsnr.: 530846	Kontr.: JHM	Dato: 13.02.2014

Tegn. nr.
FB 01 000
 Fag Type Etp. Lappnr.

Rev.
01-F