1.ETG. BYGG A. UNDERVISNING

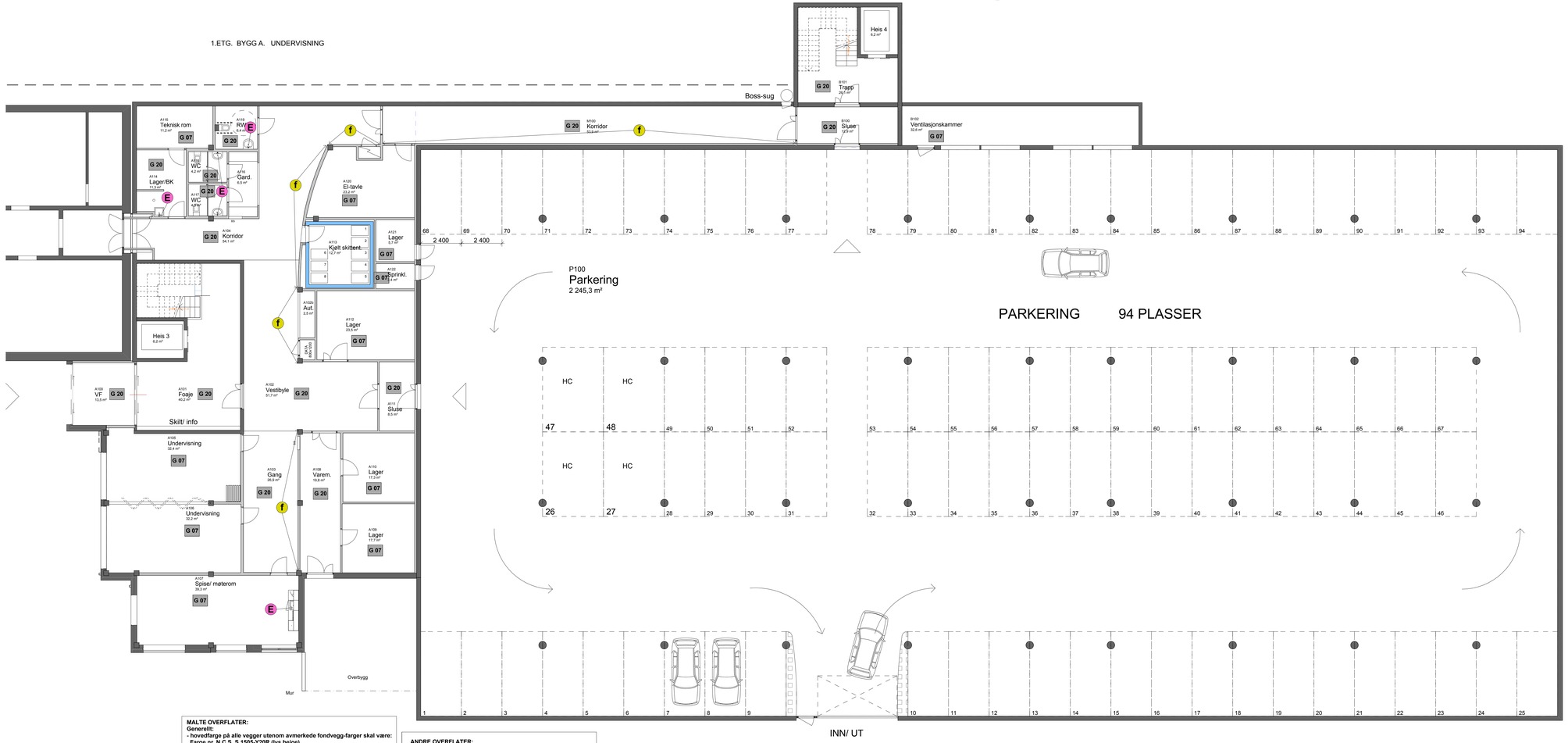

G 07	malingsglans 07
G 20	malingsglans 20

MALTE OVERFLATER:
Generelt:
- **hovedfarge på alle vegger utenom avmerkede fondvegg-farger skal være: Farge nr. N.C.S. S 1505-Y20R (lys beige)**
- **listverk farge nr. n.c.s. S 3005 - Y20R (brunbeige):**
  OBS!! siste strøk som skal males av maler på stedet:
  int.ark og byggherre må vurdere på stedet om denne fargen må merknes (til NCS S 4005-Y20R)i f.h.t universell utforming
- **malte flater beregnes fra hulkil til ca.5cm over himling**

(f) farge nr.N.C.S. S 2050-Y

ANDRE OVERFLATER:
Generelt:
- **overflateprodukter beregnes fra hulkil til himling der annet ikke er beskrevet**
- **alle vindus/ glassfelt leveres i farge nr.NCS S 3005-Y20R**

(E) fliser på vegg: mellom over-/underskap og over vasker,10x10cm, type Vitra Arkitekt color, farge RAL 085 80 20 A, Sand beige

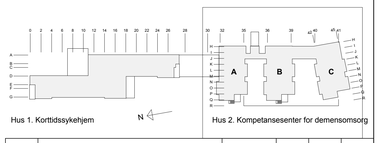

Hus 1. Korttidssykehjem

Hus 2. Kompetansesenter for demensomsorg

Revisjon	Rettelse	Dato	Tegnet	Kontrollert	Godkjent

Fase
ARBEIDSTEGNING

RAMBØLL
Rambøll Norge AS - Region Vest
Tørgny Segerstedtsvei 27, Postboks 3705 Fyllingsdalen, 5845 Bergen
Tel 55 17 58 00 - Fax 55 17 58 10

BERGEN KOMMUNE
FYLLINGSDALEN SYKEHJEM
KOMPETANSESENTER FOR DEMENSOMSORG

FARGEPLAN 1.ETASJE

Oppdragsnummer	5070206
Dato	15.06.2011
Dokumentansvarlig	MBH
Målestokk	1 - 100
Ark størrelse	A1 L
Filnavn	5070206_Nybygg komp.INTERIØR.pln

Kompleks	Hus	Fag	System	Type	Løpenummer	Prosjektfase	Revisjon	Status
					2A 200 30 131			

C:\07\5070206\PROJEKT\Arkitekt\TEGSYSTEM\Arkitekt\5070206_Nybygg komp INTERIØR.pln 15.06.2011 14:53