

Fargeplansjer og fargeplaner

(Hver fargeplansje og fargeplan er vedlagt som 15 stk enkeltfiler i PDF)

Gardiner, lameller, skinner, beslag og oppheng

For levering til

Bergen kommune, Fyllingsdalen sykehjem

Anskaffelsesnr: NOR 013-2012

Formica K 1903



2050-Y NC55

3060-Y NC55

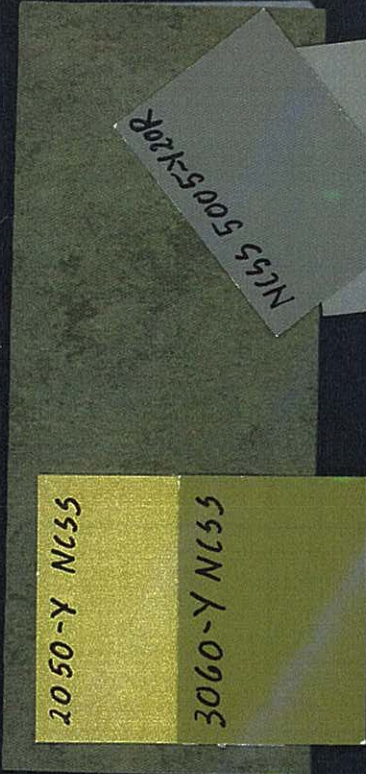

NC55 5005-Y 20R

NC55 4005-Y 20R



NC55 1505 - Y 20 R



Veneto
622 XF

HUS 1 og 2. Generelle farger og materialer i alle etg. + 1. et vises
bavedinstrykket i byggesne og etasjone. Se plan:jer med farver for
detaljer og skrydder: som skiltes avdelinger og etasjer i
(fargeholdning)



HUS 1. 2. etg. Plavsje som viser ønsket helhet. Fondvegger, tekstiler og detaljer.

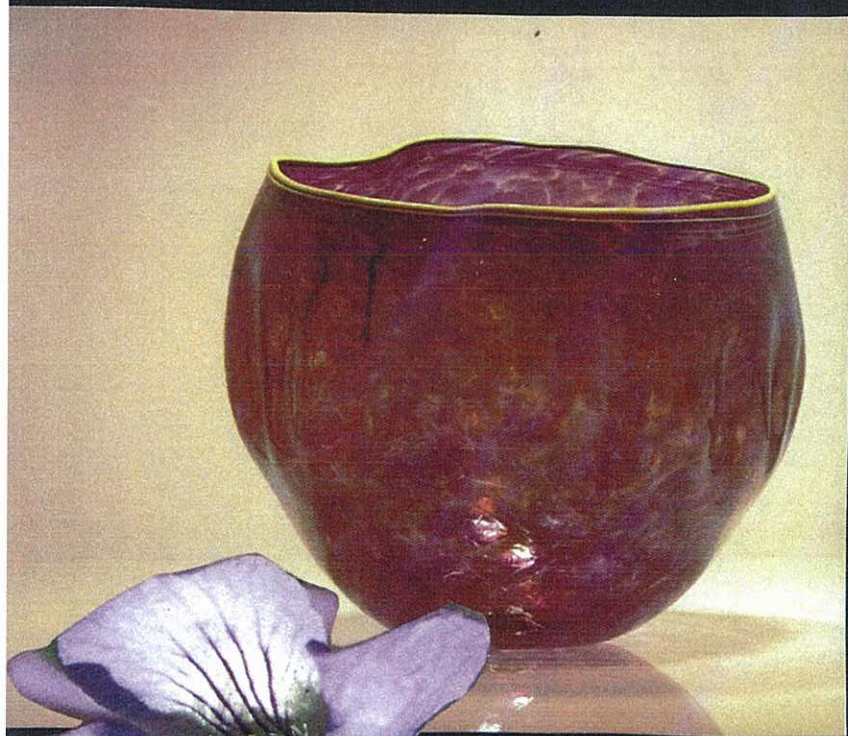

26
N55 5020 R50B

20
5020 R60B

20
5020-R70B





HUS 1. 3. Etg. Plansje som viser ønsket helhet. Fondvegger, tekstiler og detaljer.



3b
NCS 5 3060-Y90R

3a
NCS 2590-Y80R

3c
NCS 5 2090-R

Veneto
641 XF



HUS 1. 4. Etg. Plansje som viser ønsket helhet. Fondvegger, tekstiler og detaljer.

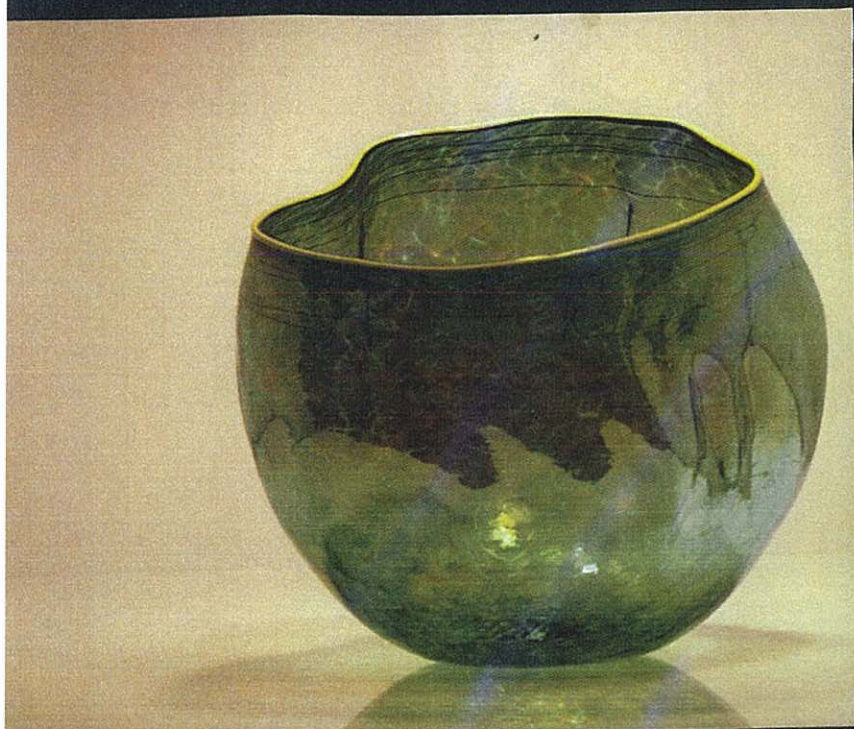

4b
NLS 3560-G60Y

4a
NLS 3560-G50Y

4c
NLS 3050-G30Y



HUS 2. Bygg A 2. Etg. Plansje som viser ønsket helhet.
Fondvegger, tekstiler og detaljer.

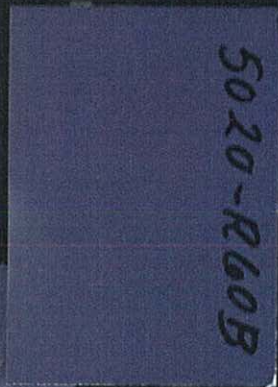



HUS 2. Bygg A 3. Etg. Bygg B 2. Etg. Plansje som viser ønsket helhet. Fondvegger, terstiler og detaljer.

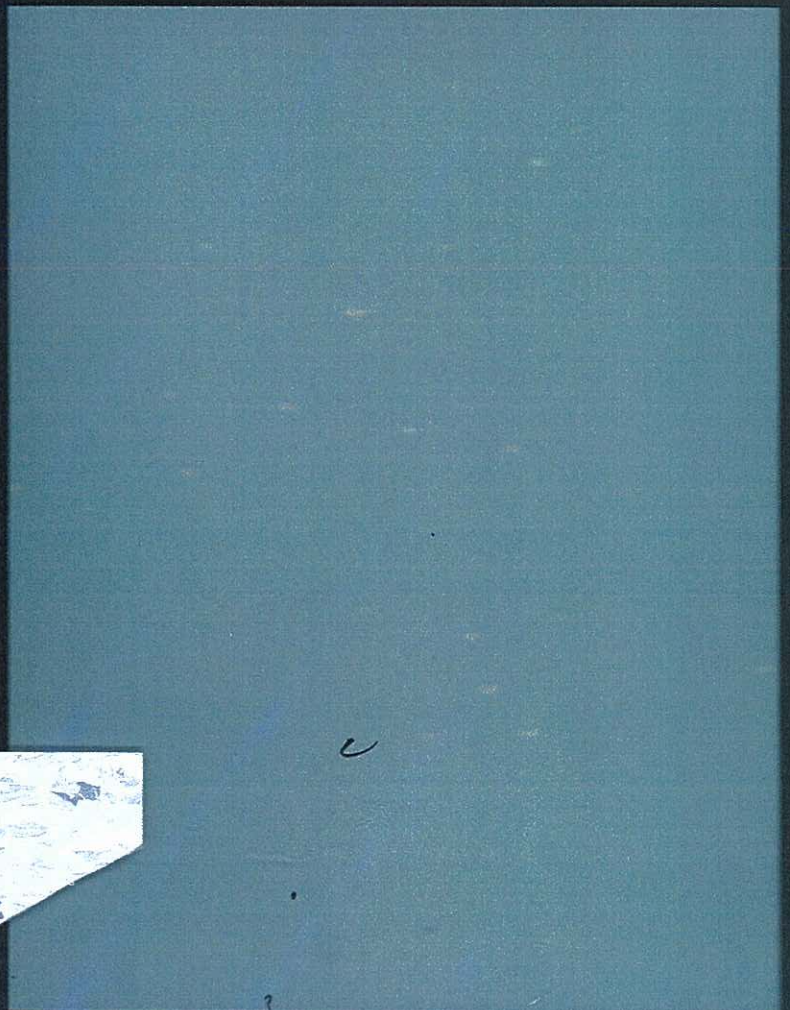
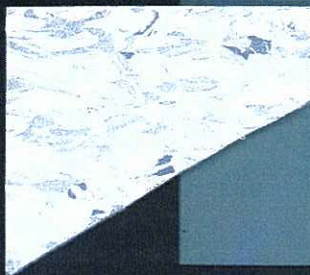
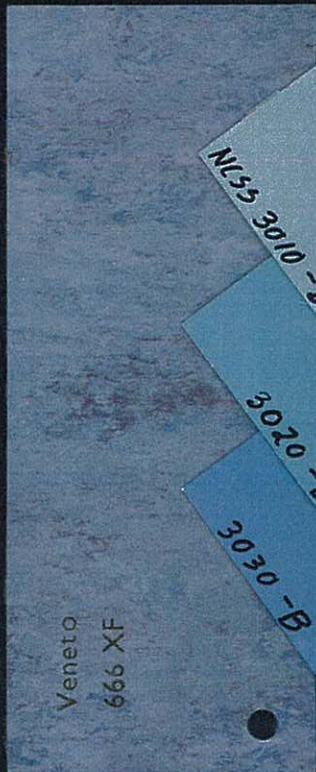



HUS 2. Bygg C 2. Etg. Bygg B 3. Etg. Plansje som viser ønsket helhet. Fondvegger, tekstiler og detaljer.

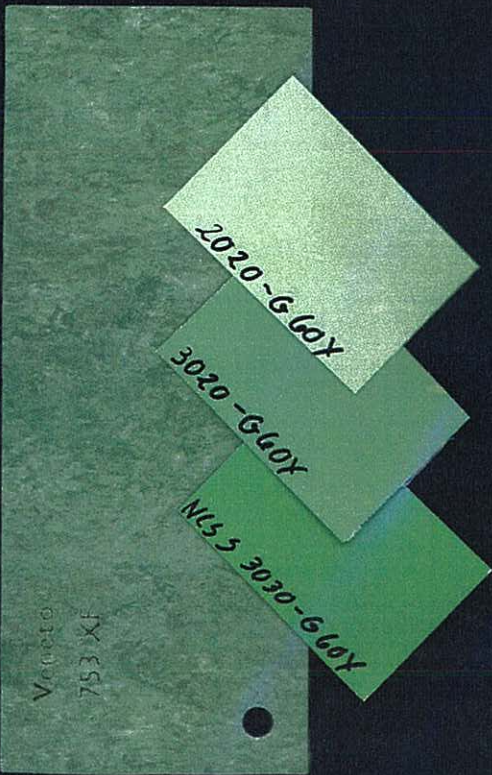

Veneto
753 XF

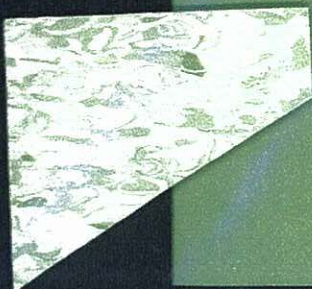

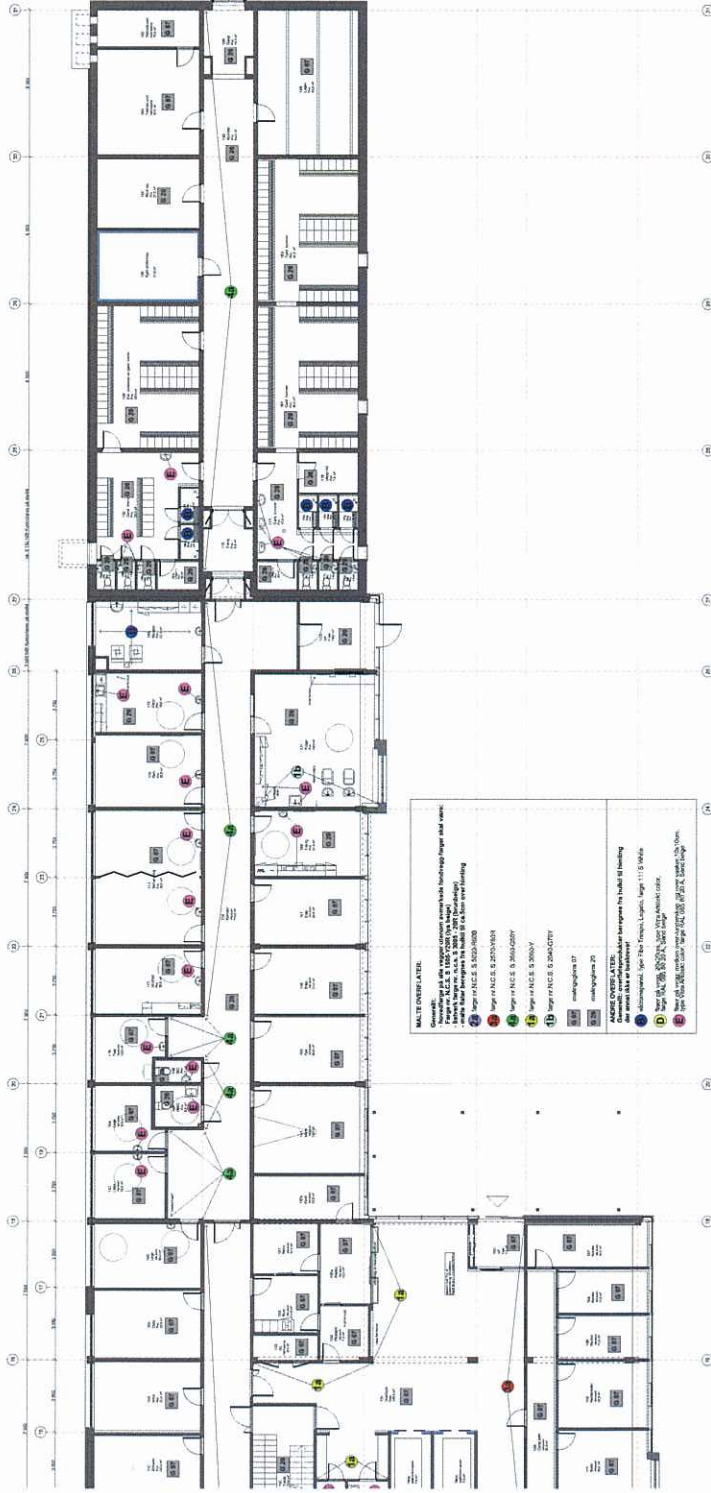

MÅLTE ENHETSLINJER
 Målte enhetslinjer er gitt ut fra 1000 cm mellomrom mellom enhetslinjer og vegg.
 Målte enhetslinjer er gitt ut fra 1000 cm mellomrom mellom enhetslinjer og vegg.
 Målte enhetslinjer er gitt ut fra 1000 cm mellomrom mellom enhetslinjer og vegg.
 Målte enhetslinjer er gitt ut fra 1000 cm mellomrom mellom enhetslinjer og vegg.

ANMERKNING: FØLJER
 Alle rom er utrustet med innlagt vann og avløp.
 Alle rom er utrustet med innlagt vann og avløp.
 Alle rom er utrustet med innlagt vann og avløp.
 Alle rom er utrustet med innlagt vann og avløp.

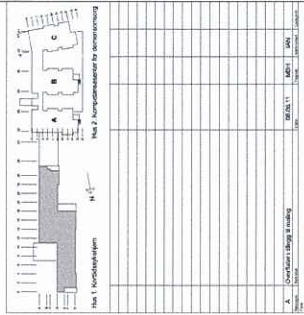

ARBEIDSTEKNIKK
 Rambøll
 Bergen Kommune
 Fyllingsdalen sykeheim
 Hus 1. Korttids- og rehabiliteringssykeheim
 Fargeplan 1.etasje, del 2

1 A 200 30 132

