

0 1 2 3 4 5 6 7

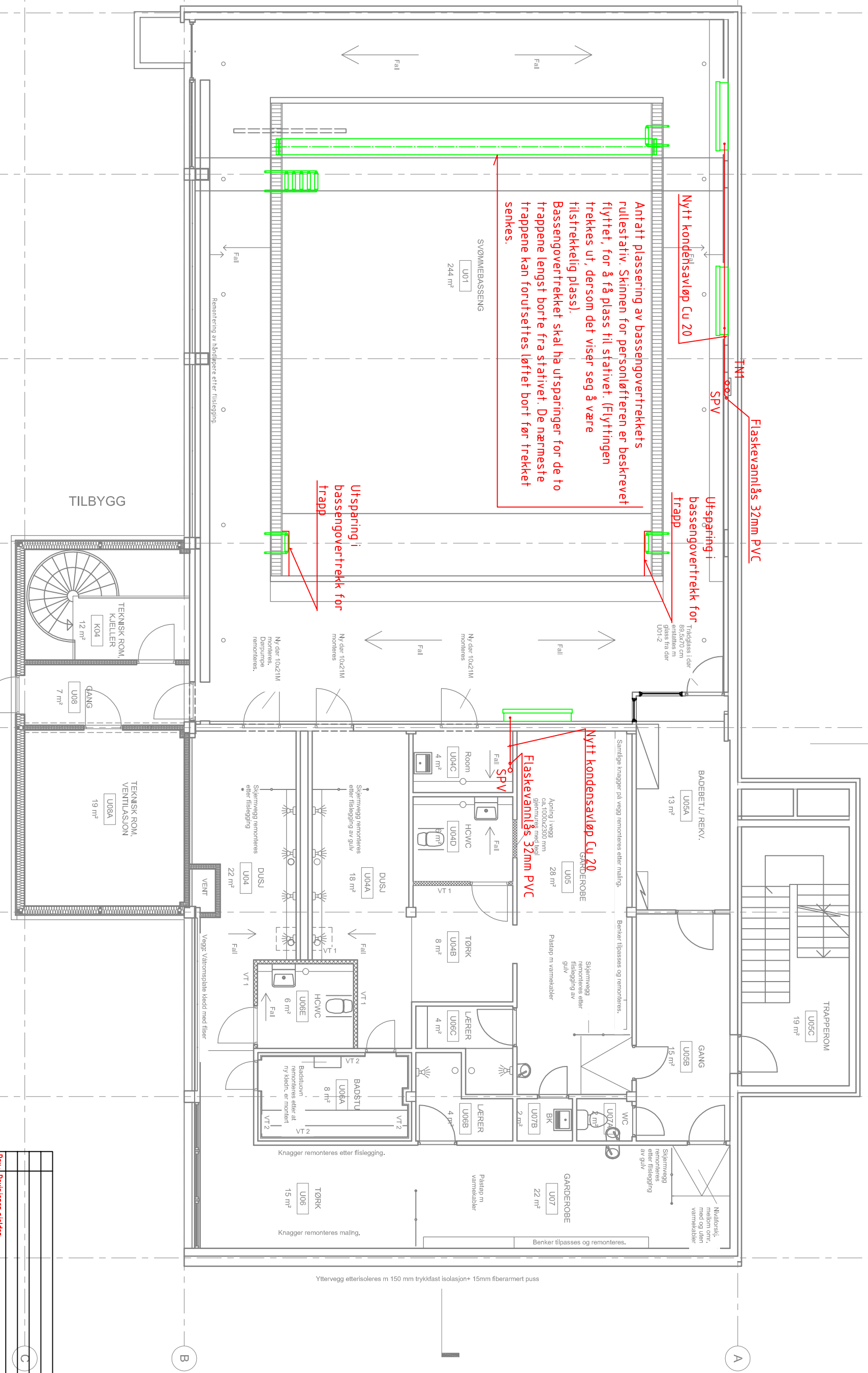

Antatt plassering av bassengovertrekrets rullestativ. Skinnen for persongløfteren er beskrevet flyttet, for å få plass til stativet. (Flyttingen trekkes ut, dersom det viser seg å være tilstrekkelig plass).  
 Bassengovertrekket skal ha utsparringer for de to trappene lengst borte fra stativet. De nærreste trappene kan forutsettes løftet bort før trekket senkes.

Utsparring i bassengovertrekk for trapp

Utsparring i bassengovertrekk for trapp

Flaskevannlås 32mm PVC

Nytt kondensavløp Cu 20  
 Flaskevannlås 32mm PVC

ALLE MÅL KONTROLLERES PÅ STEDET I	
Engerdal barne- og ungdomsskole	
Tiltak for hevet bassengvannstemp.	
Plan U, etg.	
Målestokk: 1:100 (A3)	
Tegn.: 09.05.2011	
Kont.: BRV	Mk.: BRV
Anl.nr.: 4.0573.10	
Tegn.nr.: VU 101	Indek:
Rev.: Revisjonen gjelder:	Dato: Sign:
AMBUDS-/TILBUDSTEGNING VVS:	
AMBUDS-/TILBUDSTEGNING BYGG:	



RIFF  
**AALERUD AS**  
 RÅDGIVENDE INGENIØRER  
 Postboks 10, 2007 Sandnessjøen, NO-8204 BRønnøysund  
 Tlf: +47 75 50 00 00